WIJKBLAD BENOORDENHOUT

EDITIE 2 - APRIL 2018

In dit nummer o.a.

Ruimtelijke ordening 5 Oproep Koningsdag 11 Sportief Benoordenhout 21
Boeken 25 International Corner 28 Interview 35
Sportclub stelt zich voor 37 Duurzaam 41

PRET A PORTER

PRÊT-À-PORTER OUTLET

EEN OUTLETSTORE MET EEN NIEUW CONCEPT, LUXE MERKEN TEGEN SCHERPE PRIJZEN.

In de Designer Prêt-à-Porter Outlet vind je heel veel designermerken met kortingen tot wel 80%.

Kom gerust langs om een kijkje te nemen in de winkel aan de Javastraat 49 in Den Haag.

Merken die nu verkrijgbaar zijn:

Valentino - Missoni - Michael Kors Collection - Armani Collezioni - Amani Jeans - Etro - Fabiana Filippi White Label Fabiana Filippi Black Label - Natan - Blumarine - Blugirl - Fay - Luisa Cerano - Talbot Runhof - Moschino - Chloé Dolce Gabbana - Ralph Lauren - Scervino - Emilio Pucci

JAVASTRAAT 49, 2585 AE DEN HAAG - TEL: (070) 7371041 - WWW.PRET-A-PORTER-OUTLET.NL

Beste wijkgenoten,

Iedere keer weer is het spannend wat er in het Wijkblad komt. Wie levert wat aan of heeft ideeën voor teksten. Niet altijd lukt het om de inhoud zo gevarieerd mogelijk te maken. Dit keer ligt de nadruk vooral op duurzaam en de WW. Het zijn wel zaken die ons erg bezighouden.

Een groot deel van het bestuur neemt 18 april afscheid. Er is veel gedaan, geregeld, voor elkaar gekregen door dit bestuur. Pieter, Wim, Jeannine en Dick hebben zich enorm ingezet voor onze mooie wijk. Wij hebben Jeannine al uitgebreid bedankt, van de anderen wordt in het Wijkblad van juni afscheid genomen. Heel mooi is het dat nieuwe mensen staan te trappelen om het stokje over te nemen. De opvolgers zijn jong, werken nog en hebben ideeën om het Benoordenhout verder te brengen. Ik wens deze nieuwe bestuurders graag alle wijsheid toe die nodig is. Dat wij goed blijven samenwerken!

Willemien de Vlieger-Moll

WIJKBLAD
BENOORDENHOUT

Omslagfoto
070fotograaf.nl

Redactie wijkblad
wijkblad@wvbn.nl

Willemien de Vlieger - Moll
Daniëlla Gidaly
Emilie Maclaine Pont
Georgia Regnault

Vormgeving en art direction
Creative Company | the art of design

Opmaak
Pepe Cerón-Balsas

Drukwerk
Colourcake

Bezorging
Reclameverspreidingen Haaglanden BV

Niet ontvangen?
orders@reclamehaaglanden.nl

Copyright Wijkblad Benoordenhout

Uitgave van de Wijkvereniging
Verschijnt 6x per jaar en wordt
huis aan huis in de wijk bezorgd

Oplage ca. 9.300 ex.

Abonnement
6 nummers per kalenderjaar € 30,-
IBAN: NL34 INGB 0003804427
Voor abonnement mail naar
kroemer@kpnmail.nl

Advertenties
Voor tarieven en afmetingen mail naar
Mirjam Kroemer - kroemer@kpnmail.nl

Bij afname van zes advertenties in
1 kalenderjaar is 1 advertentie gratis.
Advertentietarieven zijn excl. pre-press
werkzaamheden

Benoordenhoutjes
€ 50,- voor maximaal 30 woorden

Deadline advertenties en kopij
Wijkblad nr. 3 - 7 mei 2018
Verspreiding nr. 3 - medio juni 2018

Celeste

HAUTE PARFUMS

Acqua di Parma
Annick Goutal
Caudalie
Cire Trudon
Creed
Diptyque
Geo F. Trumper
Lorenzo Villoresi
Molton Brown
Parfums Houbigant
Penhaligon's
Serge Lutens
Escentric Molecules
Ormonde Jayne
Caron

Frederikstraat 963
www.celeste-parfums.nl

ESTATA
MAKELAARS O.G.

unique people *unique homes*

Huizen hebben karakters. Bewoners ook. Ze moeten bij elkaar passen. Dat weten wij als geen ander. Ben jij op zoek naar jouw droomhuis of zoek je nieuwe bewoners voor je huis in één van de mooiste of leukste buurten van Den Haag, Wassenaar, Voorburg e.o.? Wij zijn hier helemaal thuis en hebben het juiste netwerk en lange ervaring. Wij begrijpen jouw wensen als geen ander en zullen je met aandacht op een professionele manier ondersteunen. Zodat jij krijgt waar je echt blij van wordt.

- Persoonlijke aandacht
- Professionaliteit
- Uniek netwerk
- Groot team
- Expat ervaring
- Breed aanbod

www.estata.nl | 070 350 70 50 | info@estata.nl

Ruimtelijke ordening

Vaart in de plannen voor renovatie van het Willem Royaardsplein

In maart 2017 stelde de gemeenteraad de Nota van Uitgangspunten (NvU) vast voor renovatie van het winkelcentrum Duinzigt, het Willem Royaardsplein dus. In zijn laatste vergadering voor de recente gemeenteraadsverkiezingen, stemde de Raad in met de grondexploitatieovereenkomst.

Daarmee is het proces min of meer onomkeerbaar en kan in 2019 met de bouw worden begonnen. Wat hebben we weten te bereiken om de vanaf het begin omstreden plannen – overigens lang niet het eerste initiatief tot renovatie –bij te sturen en hoe is het verdere verloop?

Goedkeuring Nota van Uitgangspunten (maart 2017)

Terwijl WP Retail Invest (WPRI) al in 2014 het winkelcentrum heeft gekocht, nam de gemeenteraad als gevolg van de vele bezwaren tegen de plannen pas in maart 2017 een positief besluit over de Nota van Uitgangspunten (NvU) hiervoor. De NvU behelsde diverse aanpassingen ten opzichte van de oorspronkelijke voornemens van WPRI inzake omvang van het plein en bouwhoogte en –volume. Deze waren het resultaat van intensief overleg met omliggende VvE's, winkeliers, de wijkvereniging en gemeente. De aanvaarding van de NvU ging bovendien gepaard met twee moties. Een daarvan had betrekking op behoud van de ambulante handel (de bloemen, kebab en vis). De andere motie wenste een verkleining van het winkelareaal in het zgn. Kopgebouw (de huidige AH) om zo tegemoet te komen aan de heftige bezwaren in de buurt tegen een tweede grote supermarkt op die plek.

WPRI kwam vervolgens met een alternatief plan voor het Kopgebouw waarbij er nog altijd een tweede, zij het kleinere, super zou kunnen komen of evt. twee subtrekkers en daarboven voorts een aantal lagen appartementen. De meningen daarover waren flink verdeeld.

Goedkeuring Grondexploitatieovereenkomst (februari 2018)

In vergaderingen van de commissie ruimte – ter voorbereiding van de raadsvergadering – lieten wijkvereniging en buurtberaad Duinzigt blijken niet enthousiast te kunnen zijn bij het vooruitzicht dat er toch een tweede super zou komen ook al zou die kleiner zijn. Krachtig werd bepleit dat eerst serieus zou worden gekeken naar twee subtrekkers en dat de positie van de brancheringsadviescommissie zou worden versterkt. Wethouder Wijsmuller stelde zich hier positief tegenover op.

In de raadsvergadering van 15 februari jl. werden moties over deze wensen, evenals over invoering van een tijdelijk parkeerregime op het huidige parkeerterrein, alle met grote meerderheid aanvaard. Vervolgens stemde de raad in met de zgn. grondexploitatieovereenkomst tussen WPRI en de gemeente (hierbij gaat de grond van het bestaande parkeerterrein over in eigendom van WPRI). In december 2017 had het college van B&W al ingestemd met het projectdocument voor uitvoering van de plannen.

Verdere traject

Met genoemde besluiten – de NvU en de grondexploitatieovereenkomst alsmede het projectdocument –zijn de plannen van WPRI politiek goedgekeurd. WPRI kan nu verder aan de slag, maar is er nog niet (helemaal).

©070fotograaf.nl

LUXE STUDIO'S TE HUUR IN

Residence Haganum

In Residence Haganum is het comfortabel wonen zonder zorgen. En als u zorg nodig heeft, dan maakt u gewoon gebruik van ons professionele zorgteam.

Florence Allure

Residence Haganum is gevestigd in het gezellige Zeeheldenkwartier en beschikt over 29 woonzorgstudio's die van alle gemakken zijn voorzien. De zorg, begeleiding en activiteiten stemmen wij af op uw wensen.

U beschikt onder meer over een kitchenette, een ruime badkamer, een sfeervol restaurant, een ontmoetingsruimte met bibliotheek, een prachtige tuin, een beautysalon en een fysiotherapieruimte.

BELANGSTELLING?
Op www.residencehaganum.nl vindt u meer informatie. Belt u voor een rondleiding met 070 - 318 49 00.

RESIDENCE HAGANUM

Thuiszorg die bij ú past

De 4 zekerheden van Evita Zorg

1. altijd en direct inzetbaar
2. alle zorg en ondersteuning thuis
3. vaste zorgverlener die bij ú past
4. volgens afspraak op afgesproken tijd

Spreekuren door diverse professionals

Elke dinsdag 14.00-16.00 uur in Evita Lokaal

Evita abonnement afsluiten?

Laat ons u informeren!

evita

Van Alkemadelaan 315
2597 AJ Den Haag
t 070-3141600
info@evitazorg.nl
www.evitazorg.nl

Brugrecht advocatuur

huur-, bouw- en vastgoedrecht

Neemt u gerust contact op voor een eerste kosteloos en vrijblijvend kennismakingsgesprek.

Riouwstraat 172, 2585 HW Den Haag, 070-326 328 1
info@brugrecht.nl, **www.brugrecht.nl**

mr A.A.S. Wiesmeier -van der Brugge

- Zo moet WPRI nog tot overeenstemming komen over de voornemens met betrekking tot. het Kopgebouw met de betrokken VvE's wier instemming met sloop en nieuwbouw is vereist.
- De brancheringsadviescommisssie zal met een advies komen voor invulling van de branchering van het gehele winkelcentrum.
- WPRI moet met voorrang kijken naar twee subtrekkers voor de winkelruimte op de begane grond van de huidige AH.
- Er komt een integraal verkeersplan voor heel Duinzigt.
- Het project wordt begeleidt in het zgn. omgevingsoverleg voorgezeten door de gemeente met omwonenden en de wijkvereniging.
- WPRI en gemeente zullen investeren in maatregelen om het winkelcentrum goed bereikbaar te houden en de ondernemers te ondersteunen in de bouwfase.

Zoals eerder aangegeven is het van groot belang dat wij actief participeren in m.n. de brancheringsadviescommissie en het overleg over de twee subtrekkers. Wij zullen bezien hoe we bijv. door een enquête ook de meningen in de buurt kunnen peilen.

Naar verwachting zal WPRI najaar 2018 een vergunningsaanvraag indienen voor het project en komt de gemeente dan met een voorstel voor een bestemmingsplanwijziging. Rekening houdend met mogelijke juridische procedures zou dan ergens in 2019 de schop in de grond kunnen. Overigens zal de verbouwing in twee fases plaatsvinden: eerst de nieuwe AH, de parkeergarage en de appartementen, daarna pas het Kopgebouw.

Zie hiervoor ook de website: http://www.winkelcentrumduinzigt.nl van WPRI.

Gemengd tevreden

Hoewel niet iedereen blij zal zijn met de uitkomst van het proces meent de wijkvereniging dat, nu de politiek akkoord is gegaan, we onze knopen moeten tellen. Er komt straks een gemoderniseerd winkelcentrum – over de noodzaak daartoe bestond weinig verschil van mening – met een plein dat minder wordt verkleind dan eerst voorzien en zijn sociale functie behoudt en met beperkingen in de oorspronkelijk voorziene bouwhoogte en bouwvolume en geen grote tweede supermarkt. Wijkvereniging en buurtberaad Duinzigt hebben deze verbeteringen bereikt, eerst door gestaag volhouden richting WPRI en daarna via lobbywerk bij de politiek. Vanzelfsprekend blijft de wijkvereniging samen met de buurt het proces ook verder kritisch volgen tot en met de bouwfase.

Pieter de Savornin Lohman
Voorzitter wijkvereniging

Onrust over dependance Haags Montessori Lyceum aan de Neuhuyskade

In januari 2018 werd bekend dat het Haags Montessori Lyceum (HML) vanwege de groei van de school plannen heeft voor vestiging van een (tijdelijke) dependance in pand nr. 40 op de Neuhuyskade. De komst van liefst 400 leerlingen naar deze locatie leidde tot grote onrust in de directe omgeving.

Groei HML reden voor vestiging van een dependance

Het HML is de laatste jaren onstuimig gegroeid van 900 leerlingen naar 1.100 en verwacht een verdere groei naar 1.300. Deze werd tot nu toe opgevangen via noodlokalen op eigen terrein. Om verdere groei te accommoderen wil de school een tweede vestiging openen op de Neuhuyskade nr. 40 in welk gebouw nu nog de Raad voor de Kinderbescherming kantoor houdt. De bedoeling is dat nieuw instromende mavoleerlingen daarheen gaan zodat er na 4 jaar een mavo is met 400 leerlingen. Het HML ziet geen mogelijkheden op eigen terrein uit te breiden, omdat dit ten koste zou gaan van het sportterrein en alternatieve locaties in de omgeving niet voorhanden zouden zijn. Volgens de gemeente gaat het om een tijdelijke vestiging (tien jaar) vanwege mogelijke permanente uitbreiding van het bestaande HML-gebouw in latere jaren. Of die er inderdaad zal komen is echter nog volstrekt niet duidelijk.

Aan de voorkant van het gebouw moeten parkeerplaatsen voor 9 auto's komen en 3 aan de achterzijde voor docenten (t.b.v. in totaal 24 personeelsleden). Aan de achterkant is tevens de fietsenstalling gepland voor ca. 300 fietsen. Omdat de ruimte daar beperkt is, was eerst een plateau voorzien daarboven voor verblijf van de leerlingen in de pauzes. Vanwege de kritiek op de (geluids)overlast die dit zou geven, zijn de plannen aangepast en vervalt het plateau. Dat betekent echter nog meer drukte op de beperkte ruimte die beschikbaar is. Aan de achterzijde komt ook de entree van het gebouw.
Wanneer de vereiste vergunning is verkregen en de bestemming aangepast, zou het HML begin 2019 de nodige aanpassingen willen aanbrengen in en rondom het gebouw zodat september 2019 kan worden begonnen met de eerste klassen. Waarschijnlijk is de vergunningsaanvraag inmiddels ingediend.

Veel kritiek op de plannen

Vanuit de directe omgeving is meteen fel protest gerezen tegen de voornemens van het HML. Er is een petitie opgesteld die door vrijwel alle, meer dan honderd, bewoners uit omwonende straten is ondertekend. De bezwaren zijn dat het gebouw te klein is voor zoveel leerlingen, zeker de ruimte om het gebouw, dat dit deel van de wijk al een grote school dichtheid heeft (Maerlant, HML en drie basisscholen), een schoolgebouw met 400 middelbare scholieren op deze krappe plek veel overlast gaat geven, de verkeersdrukte en -veiligheid in het geding komen en de komst van de fietsenstalling en een schoolplein voor directe achter- en zijburen onaanvaardbare geluidsoverlast zal geven. Om deze redenen vroegen de ondersteuners van de petitie het HML

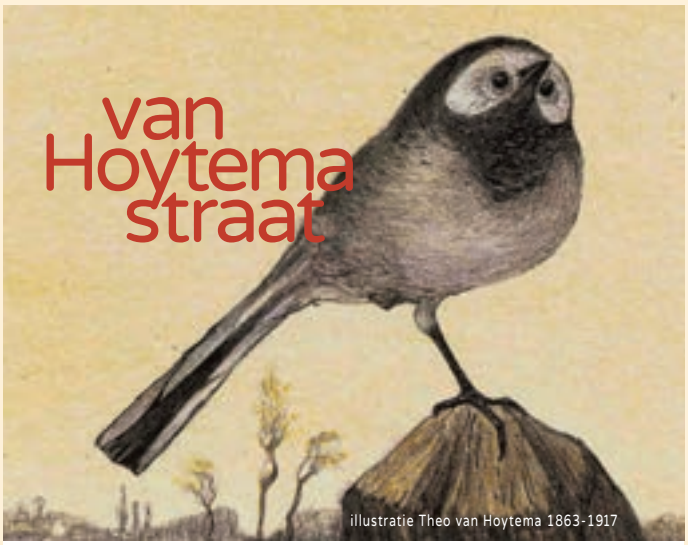

www.vanhoytemastraat.com

BOUTIQUE
MAR-Y-MAR

van Hoytemastraat 99, 2596 EP Den Haag
Tel. 070 324 22 24 www.mar-y-mar.nl

ANNECLAIRE
D. EXTERIOR
J BRAND
HERNO
CAMBIO
M MISSONI
DF
ARMANI COLLEZIONI
SCHUMACHER
ANGELA CAPUTI

een kleine greep
uit onze collectie.

WOUDT
van Hoytemastraat 105
www.woudtdamesmode.nl

KAPSELS
dames- & herenkapsalon

ANKO

088 9798253

BRONOVOLAAN 5
(in ziekenhuis Bronovo)
2597 AX DEN HAAG

"UITERAARD OOK VOOR PASSANTEN!"

maandag gesloten
dinsdag t/m vrijdag 9 - 17 uur
zaterdag 8 - 13 uur

KAPSELS.BRONOVO@GMAIL.COM WWW.KAPSELS-BRONOVO.NL

KRINGLOOP DEN HAAG

Branchevereniging bKN Kringloopbedrijven Nederland

Kringloop Den Haag staat al jaren bekend als een organisatie met een goede prijs/kwaliteitsverhouding, daar zijn we trots op.

U kunt bij Kringloop Den Haag dan ook rekenen op een goede klantenservice. Kunt u grote spullen niet zelf vervoeren? Voor een redelijke prijs kunnen uw aangeschafte artikelen bij u thuis worden bezorgd. Al met al een inspirerende omgeving waar gebruikte goederen unieke producten worden.

DEN HAAG
Zwedenburg 155, 2591 BD
Neherkade 1000, 2521 PX
Weimarstraat 81/83, 2562 GS
Hengelolaan 423, 2545 JN
Oude Haagweg 30, 2552 AP

RIJSWIJK
de Bruyn Kopsstraat 2, 2288 EC

WATERINGEN
Herenstraat 47, 2291 BC

OPHAALDIENST
070 - 335 11 55

Om kennis te maken met ons hebben wij een leuke actie voor U!

10% korting

Tegen inlevering van deze advertentie heeft u recht op **10% korting** in een van onze winkels! De korting is geldig t/m 31 maart 2018 dus kom snel langs!

de Lof der Zotheid
Breitnerlaan 84

OPENINGSTIJDEN:
MA T/M ZO VAN 17.00 UUR TOT 24.00 UUR

VOOR RESERVERINGEN:
070 - 324 17 82 • WWW.LOFDERZOTHEID.NL

KINDERMENU:
INCL. 1 FRISDRANK EN NAGERECHT €10,-

met klem van de plannen op deze locatie af te zien. Kopieën gingen naar onderwijs wethouder Saskia Bruines en raadsfracties.

De wijkvereniging vindt het op zichzelf positief dat scholen in onze wijk succesvol zijn en groeien mede door de groei van de Haagse bevolking. Maar: nieuwe schoollocaties moeten wel realistisch en geloofwaardig zijn. Naast 500 leerlingen verspreid over drie basisscholen vlakbij is een nieuw gebouw met 400 middelbare scholieren op deze locatie te veel en tast dit de leefbaarheid in de buurt aan. Voorts zijn we bezorgd over de risico's wanneer enkele honderden middelbare scholieren straks fietsen over de kruising Weissenbruchstraat/ Neuhuyskade – een populaire doorsteek voor sluipverkeer naar de Benoordenhoutseweg. Volgens de wijkvereniging moet worden ingezet op alternatieven.

Vervolg

Het HML en VO Haaglanden, de groep scholen waaronder het HML valt, houden vooralsnog voet bij stuk al zeggen zij evenals de gemeente rekening te willen houden met de zorgen uit de buurt. Voorts zou wethouder Saskia Bruines persoonlijk polshoogte komen nemen. De VVD-fractie heeft zich inmiddels ook kritisch over de plannen uitgelaten en Den Haag Centraal besteedde er aandacht aan. Waar dit toe zal leiden, is nog niet te zeggen. Er is ook nog veel onduidelijk, maar wel is duidelijk is dat de plannen op deze locatie niet aanvaardbaar zijn.

Pieter de Savornin Lohman

©070fotograaf.nl

Algemene Ledenvergadering Wijkvereniging

Op 18 april 2018 is de voorjaars ALV in het gebouw van het vroegere Aloysius College, thans VCL.

Op de agenda staat, naast de jaarverslagen, ook de opvolging van Pieter de Savornin Lohman (voorzitter), Dick van der Klei (secretaris) en Wim Borsboom (penningmeester). Zij zijn alle drie aan het eind van hun laatste termijn.

Inloop vanaf 19.30 uur, aanvang 19.45 uur.

Fysioplein beter in beweging

Fysioplein is al meer 25 jaar dé specialist in de regio Haaglanden op het gebied van fysiotherapie, manuele therapie en revalidatie bij gewrichts- en spierklachten.

Met een breed team van fysio/manueel therapeuten, ieder met een eigen specialisme, kunt u bij ons terecht voor revalidatie, sportblessures, dry neelding en manuele therapie.

Fysioplein werkt nauw samen met orthopedische chirurgen en verschillende instanties en ziekenhuizen.

Heeft u een blessure, gewrichtsklachten of wilt u fysiotherapie na een operatie van één van uw gewrichten, neem dan contact met ons op **070-3451109** of **info@fysioplein.nl**

www.fysioplein.nl | 070 3451109
Den Haag: Jan van Nassaustr. 125 / Sweelinckplein 46 | Delft: Olof Palmestraat 22A

Koningsdag 2018

Vrijdag 27 april - 10.00 t/m 18.30 uur

Blok alvast je agenda voor Koningsdag 2018!

Op vrijdag 27 april a.s. vieren we als buurtbewoners van het Benoordenhout samen alweer voor de zesde keer de verjaardag van onze Koning. U en jij zijn van harte uitgenodigd om dit roemruchte Oranjefeest op het plein aan de Van Hoytemastraat mee te vieren! Op deze gezellige dag ontmoet je bekenden en onbekenden uit je buurt, heffen we samen het glas op onze jarige Koning en is er voor alle leeftijden wat leuks te doen. Het zal opnieuw een dag worden om nog lang over na te praten, dus mis het niet!

**Het programma zal om 10.00 uur starten met het toezingen van Koning Willem Alexander.
Daarna is het genieten van de traditionele jaarlijkse succesnummers voor jong en oud met onder andere:**

Vrijmarkt - Oud-Hollandse kinderspelen

Voetballen en hockeyen om de Benoordenhout Cup

Kinderdisco, bingo, poppenkast en ballonnenman - Oranjeborrel

En natuurlijk heel veel muziek en live optredens op de verschillende podia.

**Naast deze vaste activiteiten proberen we altijd wat nieuws uit.
Daarover later meer, maar als kleine tip, goed getrainde beenspieren zijn een pré.**

De festiviteiten eindigen om 18.30 uur.

**Het jaarlijkse boekje met het definitieve programma zal huis-aan-huis worden verspreid in het Benoordenhout.
Houd ook de website en de Facebookpagina van de wijkvereniging in de gaten voor het laatste nieuws:
wvbn.nl offacebook.com/WijkverenigingBenoordenhout/**

Vrijwilligers gezocht!

De wijkvereniging heeft een speciaal Oranjecomité om deze feestdag op poten te zetten voor ons, maar uw en jouw hulp is hard nodig om er op de dag zelf een succes van te maken. We zoeken vrijwilligers die een uurtje willen helpen achter de bar, bij de kinderspelletjes en het sporttoernooi. Het is meteen een leuke manier om andere Benoordenhouters te leren kennen! Draag je steentje bij en meld je aan op: vrijwilligers@wvbn.nl.

Zo bouwen we als buurt samen aan dit feest en genieten we samen van het resultaat.

Als de oranjekoorts je echt flink te pakken heeft kun je je ook aanmelden om in het Oranjecomité mee te komen draaien en wie weet worden jouw feestideeën volgend jaar werkelijkheid!

Tot 27 april, we zien uit naar een fantastische Koningsdag met elkaar!

Oranjecomité Wijkvereniging Benoordenhout

KIMMEL&CO
MAKELAARSKANTOOR

EXPERIENCE
THE DIFFERENCE
ENJOY THE RESULTS

KOOP EN VERKOOP | HUUR EN VERHUUR | BEHEER EN (NWWI) TAXATIES

Wassenaarseweg 31
2596 CE Den Haag

Telefoon +31 (0)70 3 249 249
Fax +31 (0)70 3 244 002

E-mail info@kimmel.nl
Internet **www.kimmel.nl**

NVM

Jaap Grijmans en Elisabeth Dierckxsens

notariskantoor
Grijmans
Dierckxsens

Bezuidenhoutseweg 237-239 2594 AM 's-Gravenhage
T+31(0)70-262 92 67 F +31(0)70-262 92 69
www.gdnotaris.nl

Deskundig en vertrouwd

Wij bieden u een goed advies bij:

Voor particulieren
Testamenten en levenstestamenten (volmachten)
Afwikkeling van nalatenschappen
Schenkingstrajecten (estate planning)
Huis en hypotheek

Voor ondernemers
Oprichtingen en statutenwijzigingen
Herstructering en aandelenoverdrachten
Bedrijfsopvolgingsfaciliteiten

U bent van harte welkom!

Onze wijk

Alpe d'HuZes

Beste mede-buurtbewoners van Benoordenhout, Graag stel ik mij even voor, mijn naam is Nick Willem Steunenberg en ik woon in de Van Neckstraat.

Ik zou graag jullie aandacht willen vragen voor het volgende. Op 7 juni 2018 ga ik deelnemen aan de Alpe d'HuZes. De Alpe d'HuZes is een beklimming waarbij geld wordt opgehaald voor KWF Kankerbestrijding. Het parcours is 13,2 km lang en heeft 21 bochten. De start is op 799 meter hoogte en de finish op 1860 meter hoogte, dus je klimt over 1061 meter. Dat wil zeggen dat er een gemiddeld stijgingspercentage is van 7,9% met een maximale stijging van 14%. Voor de fietsende deelnemers is het uiteindelijke doel om de berg maximaal zes keer te beklimmen (vandaar Alpe d'HuZes).

De reden dat ik meedoe is omdat kanker om ons heen steeds meer zichtbaar is, en ook omdat recentelijk een goede vriend ertegen behandeld moest worden. Het gaat inmiddels goed met hem maar het heeft mij wel ertoe bewogen om mij hiervoor actief in te willen zetten.

Ik ga de berg op fietsen en zou graag van u een 'steuntje' in de rug krijgen in de vorm van een sponsoring! Via onderstaande link kunt u op de grote oranje knop 'Steun mij' klikken! https://deelnemers.opgevenisgeenoptie.nl/nickwillemsteunenberg. Ik zal jullie naderhand op de hoogte stellen van het resultaat!

Alvast hartelijke dank!

Nick Willem Steunenberg

The Hague Shakespeare Fringe Weekend

Shakespeare Unexpected 19 – 22 april 2018
Koninklijke Schouwburg, Den Haag.

Cry Havoc! Van Stephan Wolfert, USA.
Het verhaal van een oorlogsveteraan, doorspekt met Shakespeare's uitdrukkingen.

A Midsummer Night's Dream (5+), William Shakespeare.
Een uitvoering van Shakespeare's toneelstuk, geschikt voor de hele familie, met muziek en poppenkast.

Theatre of Wrong Decisions; een video-installatie.
Korte filmpjes met commentaar op actuele politieke onderwerpen.

Meer informatie optheenglishtheatre.nl.

Gezocht: Redactieleden Jeugd!

Ben jij tussen de 12 – 18 jaar en schuilt er een journalist in je? Voor het Wijkblad zijn we op zoek naar jeugdredactieleden die het leuk vinden om vanuit hun perspectief, content te leveren voor het Wijkblad. Dan kan alleen of in een groepje. De rode draad is natuurlijk onze eigen wijk. Lijkt je dat leuk of ken je iemand die geknipt is voor deze rol?

We horen het graag! joe@wvbn.nl.

mr L.E. Visserhuis
Joods woonzorgcentrum

Voor meer informatie: 070 3143800
of de website: www.jbc-visserhuis.nl

Zelfstandig en verzorgd wonen

Mooi kleinschalig woonzorgcentrum in Benoordenhout, Den Haag met ruime appartementen en verpleeggroepen.

Zelfstandig blijven wonen ook als u veel zorg nodig hebt? Dat kan in onze 35 appartementen met het zogenoemde Volledig Pakket Thuis. Dit pakket kunnen we sinds kort ook aanbieden aan ouderen die dichtbij ons woonzorgcentrum wonen.
Voor ouderen die niet meer de regie over hun leven kunnen voeren, zijn er psychogeriatrische en somatische verpleegplaatsen in zeven kleinschalige woongroepen. U kunt gebruik maken van een gezellig restaurant en een zonnige tuin. Er zijn winkels en terrasjes op loopafstand.

P Parkeerplaatsen te huur in onze ondergrondse parkeergarage.

Hodie Mihi
Begrafenissen

Cras Tibi
Crematies

est. 1934

Hodie Mihi, Cras Tibi
is gespecialiseerd in uitvaarten volgens persoonlijke wens.
Uw wensen kunnen in ons archief worden vastgelegd. Wij bieden een uitvaartverzekering en beschikken over rouw- en ontvangkamers in de gehele regio 's-Gravenhage.

www.hodiemihi.nl

Kantoor: Jan van Nassaustraat 110, 's-Gravenhage

24 uur per dag bereikbaar: **070-3246651**

RB Roever Bouw
aannemersbedrijf

Breitnerlaan 259
2596 GZ Den Haag

T 070-3468737
F 070-3455539
info@roeverbouw.nl

Wij zijn een aannemersbedrijf gevestigd bij u in het Benoordenhout en bestaan al meer dan 10 jaar. Wij zijn in staat werkzaamheden vakkundig in een korte tijd uit te voeren. Onze opdrachtgevers zijn particulieren, verenigingen van eigenaren, woningbouw coöperaties en de zakelijke markt.

Verbouwingen
Renovatie
Onderhoud
Badkamers
Dakwerk
Timmerwerk
Installatiewerk
Tegelwerk
Stukadoorswerk
Schilderwerk

Gecertificeerd NEN-EN-ISO 9001:2008 ISO 14001:2004 VCA** 2008/5.1

Het Vrijmetselarij Museum zoekt enthousiaste vrijwilligers

Ons unieke museum is recent geopend ondanks het feit dat het behoort tot een van de oudste musea van Den Haag. Het museum is gevestigd in het voormalig Indisch Huis in de Javastraat nabij de Zeestraat en het Vredespaleis. Het Vrijmetselarij museum vertelt het verhaal van het ontstaan en de geschiedenis van de Vrijmetselarij.

Dankzij de inzet van een beperkt aantal vrijwilligers kan het museum nu nog één dag per week geopend zijn. Het streven is om in de loop van dit jaar vier dagen per week open te gaan. Vrijwilligers verwelkomen en leiden de bezoekers rond door het museum en wisselende exposities. Zij krijgen een introductie over het werken in het museum en in de museumcollectie. Voor de permanente educatie van de vrijwilligers verzorgt het museum regelmatig lezingen en nascholingscursussen.

Wij zoeken zowel mannen als vrouwen, die bereid zijn om een dagdeel per week, bij voorkeur in het weekend, te werken als receptionist dan wel als rondleider. Met meer vrijwilligers kunnen wij de openingstijden van het museum verruimen alsmede in het weekend geopend zijn. Vrijwilligers zijn servicegericht, representatief, flexibel en enthousiast over ons museum en zijn bereid om te blijven leren. Enige kennis van en interesse in het gedachtegoed van de Vrijmetselarij is wenselijk. Wij bieden een prettige collegiale sfeer en een vrijwilligers-/reiskostenvergoeding aan.

Het Vrijmetselarij Museum heeft een particuliere status en wordt gerund door een beperkt aantal vrijwilligers en een kleine betaalde staf. Meer informatie over het museum is te vinden op: www.vrijmetselarijmuseum.nl

Meer informatie betreffende de vrijwilligersfuncties kunt u verkrijgen bij de museumdirecteur en wijkgenote Jeannette van Bennekom. Telefonisch: 070 - 3461676 dan wel per e-mail: directeur@vrijmetselarijmuseum.nl

ContactClub Benoordenhout 55+ (CCB)

De ContactClub is haar veertigste jaar ingegaan. In oktober 2018 gaan we dat met een speciale lustrumbijeenkomst vieren. Ook het afgelopen jaar hebben we weer veel activiteiten georganiseerd: 13 lezingen in het Benoordenhuis, 18 lunches, diners en koffiebijeenkomsten, 21 excursies per bus naar tentoonstellingen in het hele land. Natuurlijk gaan we dit jaar onverminderd door.

Zo gaan we op 18 april naar twee musea in Zutphen: het Stedelijk Museum en het Museum Henriëtte Polak. Op 26 april geeft Willemien de Vlieger-Moll in 't Benoordenhuis een lezing over de schilder Johan Barthold Jongkind met de titel `Een Hollandse schilder in Frankrijk´ . De lezing wordt gevolgd door een excursie op 9 mei naar de Jongkind tentoonstelling in Dordrecht. Op 28 april houden we een Koningsdiner in Chateau Bleu. Op 17 mei geeft prof. mr. Jaap de Hoop Scheffer, voorheen o.a. secretaris-generaal van de NAVO, in 't Benoordenhuis een lezing onder de titel ´De wereld panelen blijven schuiven. Wie het weet mag het zeggen´. De lezingen zijn ook voor anderen dan leden en donateurs van de CCB toegankelijk, tegen betaling van € 5. Voor deelname aan de overige activiteiten van de CCB (lunches, diners, koffie bijeenkomsten en excursies) moet u wel lid of donateur zijn.

Dezer dagen verschijnt onze jongste nieuwsbrief met een volledig overzicht en alle gegevens van alle CCB-activiteiten in de maanden mei en juni. Die tweemaandelijkse nieuwsbrief wordt aan de leden en donateurs van de CCB toegezonden. U kunt de nieuwsbrief ook op de website van de wijkvereniging lezen. Ga naar: www.wvbn.nl, open die website, klik op het tabblad ´Wijkvereniging´ en klik ten slotte onder ´ContactClub Benoordenhout´ op het tabblad ´Nieuwsbrief´

Lidmaatschap of donateurschap van de CCB

Als u in het Benoordenhout woont, kunt u CCB-lid worden. Woont u buiten onze wijk, dan kunt u CCB-donateur worden. Om lid of donateur van de CCB te worden, moet u lid of donateur van de Wijkvereniging zijn. U kunt zich aanmelden bij Rinia de Bruin (rinia.db@zonnet.nl of tel. 070-3282477). Voor de CCB betaalt u per persoon per jaar € 9,50, naast uw contributie als lid of donateur van de wijkvereniging.

Jan van Kreveld - tel 06 477 871 09
jh.vankreveld@ziggo.nl

MISSA SOLEMNIS
LUDWIG VAN BEETHOVEN

Za 12 mei 2018 | 20.00 uur | Zuiderstrandtheater | Den Haag

olv Daan Admiraal - mmv VU-Orkest en Hans-Sachs-Chor Nürnberg
Heleen Koele - Maria Fiselier - Daniel Pataky - Frans Fiselier

Meer informatie: www.haagstoonkunstkoor.nl

Kaarten € 28 / € 12,50 < 27 jr
www.zuiderstrandtheater.nl

HAAGS TOONKUNSTKOOR

Nieuw verschenen!
Iskenderun

Een spannende pageturner van
Alexander van Ketwich Verschuur

ISBN 9789051799767

Word nu voor slechts € 12,50 per jaar
lid van de Wijkvereniging Benoordenhout!
Uw bijdrage en steun zijn meer dan welkom.

Zoals meepraten en meedenken over belangrijke onderwerpen in de wijk, uitgenodigd worden voor bijzondere evenementen of zitting nemen in commissies of klankbordgroepen.

Mail uw naam en adres naar kroemer@kpnmail.nl en maak € 12,50 over op reknr. NL34 INGB 0003 8044 27 tnv. Wijkvereniging Benoordenhout

Herdenking Jom Hasjoa in de Kloosterkerk

Op zondag 22 april, aansluitend op de Jom Hasjoa herdenking in Israël, herdenken wij in Den Haag de 6 miljoen tijdens de Tweede Wereldoorlog vermoorde Joden. Deze herdenking, die zoals altijd om 16.00 uur zal plaatsvinden in de Kloosterkerk, Lange Voorhout 4 te Den Haag, heeft als thema 'Vervolging en verzet – ooggetuigen'. Dit thema sluit aan bij het nationale Jaar van Verzet.

Joods kindermonument

Levie Kanes, één van de 52 door de Haagse verzetsheldin Ru Paré geredde Joodse kinderen, zal de aanwezigen toespreken. De jaarlijkse kroniek wordt gelezen door Marissa Herder. Muzikale medewerking wordt verleend door chazan Ken Gould en het octet Eloquentia. Ook leerlingen van enkele Haagse scholen zullen een bijdrage leveren aan de bijeenkomst. Na afloop zullen er bloemen gelegd worden bij het Joods Kindermonument op het Rabbijn Maarsenplein.

De Haagse Gemeenschap van Kerken nodigt haar stadsgenoten van harte uit deze bijeenkomst bij te wonen. Het geeft onze Joodse stadgenoten vertrouwen dat wij jaar in jaar uit met hen herdenken. Toegang is vrij, registratie is niet nodig. Meer informatie en een contactformulier treft u aan op:
jomhasjoadenhaag.weebly.com
facebook.com/JomHasjoaDenHaag

©070fotograaf.nl

Het Nationale Theater

DE ORESTEIA

tekst **Aeschylos**
hertaling **Ted Hughes**
regie **Theu Boermans**

hnt.nl **Bloedstollend en confronter**

Te zien t/m 3 juni

MACKAY & CO
UITVAARTBEGELEIDING

VOOR EEN MOOIE UITVAART MET AANDACHT VOOR PERSOONLIJKE WENSEN

ALEXANDRA REMPT – MACKAY

070 - 2210457
INFO@MACKAYENCO.NL

GENTSESTRAAT 103
WWW.MACKAYENCO.NL

NASSAU
HUISWERKBEGELEIDING

HUISWERKBEGELEIDING - BENOORDENHOUT

Nassau Huiswerkbegeleiding in 10 punten

- *Professionele en resultaatgerichte huiswerkbegeleiding voor leerlingen binnen het voortgezet onderwijs*
- *Persoonlijke coaching*
- *Bijles in alle vakken*
- *Examentraining / rekentoetstraining*
- *Cursus tekstbegrip (ook voor brugklassers)*
- *Planning- en organisatietraining*
- *Extra aandacht / kleine groepjes*
- *Open contact met ouders*
- *Iedere leerling een vaste, betrokken begeleider*
- *Rustige leeromgeving*

begeleiding al vanaf 2 middagen per week Ook op zondag open

bijles mogelijk voor alle vakken, ook voor M&O, economie en Latijn

Wassenaarseweg 24
2596 CH Den Haag

06 42858040 Mr. M. Brugman-Tazelaar

info@nassau-huiswerkbegeleiding.nl
www.nassau-huiswerkbegeleiding.nl

Ladies & Gentlemen, start your engines!

De laatste editie van de Zeepkistenrace vond plaats tijdens de lustrumviering van de Wijkvereniging in Clingendael. Dat was een doorslaand succes met achttien deelnemende teams! Dat willen we dit jaar natuurlijk minimaal gaan evenaren. De 2018 editie zal plaatsvinden in juni en, als het goed loopt met de vergunningaanvraag, weer in Clingendael. Het bouwen van de ultieme raceezeepkist vergt natuurlijk een goede voorbereiding. Materiaal en mensen, daar gaat het om. Stoere vaders, technische moeders, getrainde beenspieren en stuurmanskunst. Alles komt tezamen in die ene krachtsexplosie.

Een goede voorbereiding is het halve werk. Tijdens Koningsdag is de organisatie van de Zeepkistenrace aanwezig en kun je ter plekke zelf een zeepkist uit elkaar halen (en weer in elkaar zetten). Zo leer je de technische greepjes en de trucjes om jouw team een voorsprong te geven. Op de vrijmarkt zijn ongetwijfeld spulletjes te koop die je op weg helpen om een snel en veilig racemonster in elkaar te zetten.

Open Atelierdagen Benoordenhout

zaterdag 26 en zondag 27 mei - 12.00 t/m 17.00 uur

Op zaterdag 26 en zondag 27 mei bent u, tussen 12.00 en 17.00 uur, welkom bij kunstenaars die allen wonen of werken in het Benoordenhout. Het is een bont gezelschap van professionals en amateurs die vele facetten van kunstuitingen tonen zoals: tekenen, schilderen, beeldhouwen, fotograferen, glasfusen, glas beschilderen, pottenbakken of werken met gemengde technieken en materialen.

Er is een wandel-fietsroute langs de ateliers en in het Benoordenhuis is een overzichtstentoonstelling ingericht. Folders met routekaart van de OPEN ATELIERDAGEN kunt u in de maand mei verwachten in uw brievenbus, in diverse wijkwinkels, in 't Benoordenhuis en op de website van de wijkvereniging. (www.wvbn.nl)

Bezoekers kunnen met de kunstenaars spreken, toelichting krijgen op het getoonde werk, hun inspiratiebronnen en de toegepaste technieken.
Bij veel van de kunstenaars zijn de tentoongestelde werken ook te koop.

Kort samengevat bieden de open atelierdagen in 't Benoordenhout op 26 en 27 mei u de gelegenheid te genieten van vele kunstuitingen, verborgen in uw eigen wijk. Noteer de data in uw agenda en verheug u op een inspirerend en verrassend weekend.

fragment kunstwerk Heide van de Water

Woudenberg & van den Heuvel
restauratie antieke meubelen
lid RN

Gespecialiseerd in:
* Politoeren
* Leer inleggen
* Draai- en snijwerk

Sumatrastraat 266a 2585 CX Den Haag
Tel.: 070 - 3587969
email: woudenbergvandenheuvel@ziggo.nl
info@restauratieoplocatie.nl
www.restauratieoplocatie.nl

Pentille Coiffures

Dames en heren kapsalon,
schoonheidssalon, pedicure en manicure

geopend donderdagavond
tot 20.00 uur
belt u even voor een afspraak?

Adres:
Breitnerlaan 257
2596 GZ Den Haag
Tel. 070 - 324 32 46
info@pentille.nl

Openingstijden:
maandag: gesloten
di. t/m vr.: 8.30 - 17.00 uur
zaterdag: 8.30 - 13.00 uur
do. avond: 17.00 - 20.00 uur

De Ahmadiyya moslim gemeenschap
heet u van harte welkom in de
Mobarak moskee!

Koffie/thee en Islam
Inloop informatiedagen voor een kop koffie/thee
en informatie over de Islam

- Open Dag
Zondag 22 april | 16:00 - 18:00

- Open Dag
Zondag 13 mei | 16:00 - 18:00

Iedereen is welkom !

Ahmadiyya Moslim Gemeenschap, **Liefde voor iedereen, Haat voor niemand.**

Ahmadiyya Moslim Gemeenschap | **Mobarak Moskee**
Oosduinlaan 79 | 2596JJ |Den Haag | T: 070-3245902
Alislam.org | Islamnu.nl

Pure SB Cosmetics
sophisticated bodycare

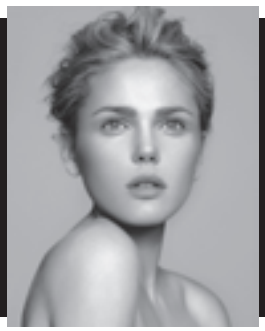

beauty treatments & skin care
facials
eye brow treatments
visagie
manicure
cosmetic feet treatments

brands
ENVIRON skin care
MARIA GALLAND
JANE IREDALE skin care make-up
CND shellac

Van Hoytemastraat 102 I Den Haag I 070 324 88 44
info@puresbcosmetics.nl I www.puresbcosmetics.nl

Matzinger
Eversdijk
Notarissen

Alexander Gogelweg 32
2517 JJ Den Haag

T (070) 35 88 000
F (070) 35 88 707

E notaris@matzingereversdijk.nl
I www.matzingereversdijk.nl

TE HUUR

AUTOBOXEN
VAN AKENSTRAAT

UITSLUITEND VOOR STALLING OF OPSLAG

GRAVEX
VASTGOEDKUNDIGEN

Nieuwe Uitleg 37
2514 BR 's-Gravenhage
06 51 32 75 27
info@gravex.nl
www.gravex.nl

Beheer - Registergoederen - Fiscale adviezen

Sportief Benoordenhout

Tennispark WW viert dit jaar het 110-jarig bestaan. Het afgelopen jaar is er wel het een en ander veranderd. Even terug in de tijd. In 2002 wisselde het park van eigenaar en Danny Blankenstein nam het beheer op zich. Met name waar het de horeca betrof, wist hij succesvol te concurreren met menig wijkrestaurant. Op zomerse dagen zat het terras vol, niet alleen met tennissers die na hun potje aan de dagschotel gingen, maar ook met buurtgenoten die de varkenshaas saté-frites met genoegen zaten op te peuzelen.

©070fotograaf.nl

Wel waren er spanningen waar het de kwaliteit van de banen betrof. Waar andere parken overstapten op gravel-plus of kunstgras bleef het op de WW bij het oude, zodat men langer moest wachten voordat de banen weer bespeelbaar waren na een regenbui. Dat zat de leden van HTV, de in 1975 opgerichte tennisafdeling van HVV, danig dwars; ook door gewijzigd beleid van het hoofdbestuur van HVV werd de afdeling enkele jaren geleden uiteindelijk opgedoekt. Ondanks alle dreigementen bleef het merendeel van de leden toch op het park tennissen en er werd een nieuwe club opgericht.

Vorig jaar nam een nieuwe tennisschool de lessen over. Martin Verkerk, die in 2003 de finale van Roland Garros had gehaald, traint er nu geregeld. Een belangrijke vernieuwing, vorig jaar in de herfst, was ook de aanleg van verlichting zodat ook 's avonds laat gespeeld kan worden. Het park was klaar voor een tennisrevival. Afgelopen februari kwam ineens het bericht dat beheerder Blankenstein moest vertrekken. Dat was een schok voor menigeen en een drama voor hemzelf.

Het beheer is gelukkig wel in goede handen gebleven. Het gezegde is hard, maar waar: de één zijn (financiële) dood is de ander zijn brood. Blankensteins voormalige 'rechterhand' Robert Wieser beheert nu het buffet samen met zijn charmante partner Robin Visee. Wij wensen hen veel succes toe. Het interieur heeft intussen al een kleine metamorfose ondergaan.

De tennissport heeft de afgelopen jaren danig aan populariteit ingeboet. De KNLTB heeft ongeveer twintig procent minder leden dan tien jaar geleden. Oudere tennissers krijgen blessures of zijn gaan golfen. Veel jongeren haken af na hun zestiende, omdat het een moeilijke sport is en hard trainen erg lastig is als je al zoveel andere verplichtingen en feesten hebt. Ook de Oranje Tennis Club moet er een zorgvuldig financieel beleid op nahouden om de erg hoge pacht te kunnen opbrengen. De club slaagt er wel keurig in om elk jaar weer het ledenaantal op orde te hebben. Deze ontwikkelingen hebben enkele beleidsmakers van de HCC&VV aan het denken gezet. Immers, de toestroom aan jonge voetballertjes is zo groot dat de club eigenlijk een veld te kort heeft om de verwachte toename van junioren te kunnen laten spelen. Overigens, ook bij de voetbalsport is hetzelfde verschijnsel (spelers die rondom hun zestiende afhaken) waarneembaar. Desalniettemin zoekt men naar mogelijkheden om het aantal velden uit te breiden. Zo ging men al in gesprek met Blankenstein om te onderzoeken of de eerste tennisbanen kon worden omgebouwd tot voetbalveld. Er leken te veel obstakels op de weg.

De situatie op park WW lijkt nu bestendigd. De vraag luidt of de tennissport de teruggang kan stoppen. De KNLTB ontwikkelde tal van nieuwe strategieën. Zo adviseert de bond om ook op de tennisparken padelbanen aan te leggen. Padel is een kruising tussen squash en tennis en erg makkelijk te leren. Wie weet, zien we binnenkort op park WW ook peddelaars aan de slag!

Theo Bollerman

Buurtvogels

Meeuwen zoeken het hogerop

Het voorjaar komt eraan en dat betekent voor veel wijkgenoten gekrijs en gepiep op het dak. Het zijn de meeuwen die sinds 2002 een veilig heenkomen zoeken op de platte daken van het Benoordenhout. Inmiddels gaat het om 100 à 150 paren, vooral zilvermeeuwen en steeds meer kleine mantelmeeuwen. Ze zoeken en vinden rust, veiligheid en ruimte op de daken. Voedsel was tot voor kort geen probleem, onze vuilniszakken waren geen partij voor de snavels van deze vrijmoedige vogels. Aan de viezigheid op straat hebben we ons allemaal wel eens geërgerd. Maar waaraan hebben we deze invasie eigenlijk te danken?

Waar komen ze vandaan?

De voor ons vertrouwde zilvermeeuw is nog niet zo lang in onze streken. Hij komt oorspronkelijk uit Noord-Amerika en vestigde zich begin twintigste eeuw hier in de duinen. Vogelbeschermers uit die tijd waren trots op de komst van deze brutale Amerikanen. Vlak bij de Wassenaarse Slag ontstond in 1911 een flinke kolonie in het gebied dat de 'Meeuwenhoek' is gaan heten. In 1926 nam de Haagse Vogelbescherming de bewaking tegen stropers en eierverzamelaars op zich. Het aantal meeuwen groeide flink totdat de oorlog uitbrak. In de oorlog werden onder de neus van de bezetter manden vol meeuweneieren naar banketbakkers in Wassenaar en Den Haag gedragen. De militaire activiteiten in het Sperrgebiet verstoorden ook de kolonie. De enorme voedselschaarste aan het eind van de oorlog betekende dat er voor de aasafhankelijke meeuwen niets meer overbleef. Na de bevrijding herstelden de meeuwenaantallen zich snel, omdat de visstand in de Noordzee enorm was toegenomen. Er was immers een paar jaar nauwelijks gevist.

De kleine mantelmeeuw

Rond 1950 vestigde ook de kleine mantelmeeuw zich in onze duinen. Tellingen uit 1983 laten zien dat er in die jaren 5379 paar zilvermeeuwen broedden en in 1985 deden bijna 2000 paartjes kleine mantelmeeuwen hetzelfde. Daar mag je dan ook nog een paar honderd kok- en stormmeeuwen bij optellen. Het waren hoogtijdagen voor de meeuwen, maar waar een prooi is, verschijnt ook de jager. In dit geval de vos. De vele duizenden rondscharrelende jonge meeuwen bieden de vos een luilekkerland. Immers, als je zelf geen vijanden hebt – de jacht op de vos werd ingeperkt – dan reguleert alleen nog het voedselaanbod de vossenstand.

Meeuwenkolonie verdwijnt

De vos heeft zó enorm huisgehouden dat er begin jaren negentig van de meeuwenkolonie praktisch niets meer over was. Reintje was zo gretig dat hij zelfs zwemmend meeuwen eilandjes in de duinen bereikte en er korte metten maakte met het jonge spul. Dat de vos zich daarmee in zijn eigen staart beet, besefte het dier dan nog niet. Uiteindelijk is minder voedselaanbod gelijk aan minder vossen. De jonge meeuwen die nog niet konden vliegen, werden uitgemoord en de volwassen meeuwen vluchtten. De vos is daarmee de voornaamste oorzaak voor de meeuwentrek landinwaarts, richting de grote stad, geweest.

Benoordenhout gekoloniseerd

Op de platte daken – betreffende ongeveer de helft van de huizen in het Benoordenhout – vonden de meeuwen kleine kiezelstenen, veiligheid en stilte. Een beetje zoals ooit in de duinen. Eerst in 1995 werden broedende meeuwen in Den Haag gemeld. Het begon in Scheveningen, maar al snel volgden broedgevallen in het Statenkwartier en in 2002 in het Benoordenhout. In 2004 bereiken ze met zeven paar Voorburg.

Bewoners? Mixed feelings

Nadat het nieuwtje eraf was, raakten veel bewoners geïrriteerd. Het gekrijs van de meeuwen en de rommel die ze maken is niet het enige wat dit veroorzaakt. Bij Leiden zou een broedende meeuw tot tweemaal toe een hap uit het haar van een bewoner hebben genomen. Hij dacht daarna de meeuwen te slim af te kunnen zijn door een pet te gaan dragen, maar de kleur rood bleek een ongelukkige keus. Een meeuw ging ermee vandoor. Verhalen die in de overlevering steeds spannender worden. Er is dus zoiets als 'meeuwenlatijn'. Er is van alles geprobeerd om overlast te beperken. De gemeente

©070fotograaf.nl

Leiden bijvoorbeeld heeft voer gestrooid met daarin een anticonceptiemiddel. Het resultaat was teleurstellend. Het weghalen van de eieren uit de nesten is arbeidsintensief en nauwelijks effectief: de meeuwen beginnen vrolijk opnieuw een paar daken verderop. Afschieten dan maar? Dat heeft nauwelijks effect. De overlevenden verplaatsen zich en zullen zich – zo is de natuur – elders versneld voortplanten. Vergiftigen? Dat is wel een heel zwaar middel dat veel weerstand oproept. Ook experimenten met een valkenier liepen op niets uit. Een zilvermeeuw is groot en voor geen kleintje vervaard. In de Duchattelstraat zagen we een bewoner halsbrekende toeren uithalen op het dak. Hij was in de weer met netten die zijn dak moesten beschermen. Maar meeuwen zijn slim; ze vlogen er niet tegenaan, maar landden op een schoorsteen en vlogen vervolgens behendig de verticale netten ontwijkend naar het dak! De reactie van de buren laat zich raden…

Maar wat is onze eigen rol?

We produceren ongelooflijke hoeveelheden afval. Dat kwam de meeuwen goed van pas. Met de komst van de ondergrondse containers verdwijnen de vuilniszakken uit het straatbeeld en zetten we denk ik een heel grote stap. Minder voedselaanbod beperkt het aantal meeuwen. Maar zijn meeuwen nu echt gevaarlijk? Niet gevaarlijker dan de kauwtjes op de Van Hogenhoucklaan die – als ze jongen hebben – duikaanvallen op mensen en honden uitvoeren. Nee, meeuwen zijn niet gevaarlijk, hooguit lastig. Maar dat zijn wij mensen ook voor andere levende wezens. Meeuwen horen bij de kust en met enig ongerief in het voorjaar moeten we zien te leven. En voor bewoners die een punthoofd krijgen van die witte, schreeuwende schavuiten is een puntdak misschien de beste oplossing!

Foeke Zeilstra

Haagse Vogelbescherming

Is uw nalatenschap in orde?
verkenning, planning, vastlegging en uitvoering

YS

Ylva Swartling
RegisterExecuteur

A Buurtweg 169
2244BJ Wassenaar
T +31 (0)6 34 39 32 88

E ylva@ylvaswartling.nl
W www.ylvaswartling.nl

Susanne Sluyterman van Loo
Uitvaartbegeleiding

telefoon 06 37 27 57 77
www.susannesluytermanvanloo.nl

uw huis, onze zorg!

makelaars & taxateurs

Bezuidenhoutseweg 110A
2594 AZ, Den Haag

+31 (0)70 34 74 433
www.svdmakelaars.nl
info@svdmakelaars.nl

steenks
& van deelen.

NVM

Met passende zorg, langer zelfstandig en thuis bij Oldael

Zorggroep Oldael beheert twee woonzorgcentra in goede wijken in Den Haag, met ruime appartementen, een eigen keuken en begeleiding, zorg en verpleging op maat. U bent van harte welkom voor een rondleiding in ***Aelbrecht van Beijeren*** (Benoordenhout) en ***Oldeslo*** (Duttendel).

Bel voor een afspraak of meer informatie met onze cliëntadviseur op **070-530 05 08**

www.oldael.nl

STICHTING ZORGGROEP OLDAEL

Boeken

‘Iskenderun’, een financiële thriller

Het gebeurt mij toch niet vaak, een boek in handen krijgen en dat dan meteen helemaal uit willen lezen. Er is altijd wel iets te vinden waardoor ik mij kan laten afleiden, maar dit boek bleef maar aan mij trekken. In één dag was het uit, mijn eindoordeel; een hedendaagse super spannende thriller!

Het gesprek met Alexander van Ketwich Verschuur verliep prettig. Altijd weer spannend met iemand af te spreken die je helemaal niet kent. Maar, de vertrouwelijkheid was er dit keer snel. Schrijvers onder elkaar zullen we maar zeggen. Zinnen als ‘schrijven is heerlijk; het stemt je tot nadenken, zinnen formuleren en het kost bloed, zweet en tranen klonken mij bekend in de oren. ‘Kill your darlings’, daar had ik nog niet eerder van gehoord; darlings zijn in deze zin je eigen favoriete onderwerpen, waar je graag over wilt schrijven, maar niet altijd voor iedereen interessant kunnen zijn. Een inspiratiebron voor Alexander zijn de boeken van de bekende auteur Frederic Forsyth.

Het verhaal ontvouwt zich al meteen. Hoofdpersonen zijn de Amerikaanse miljardair Natan Murphy, de Nederlandse scheepsbouwer Floris Jongkind, een rijke Arabier genaamd Bashir Hariri en een Britse forensisch specialist, Harry Gibson. Deze heren zijn met elkaar verbonden door illegale wapentransporten, grote hoeveelheden geld, IS en corrupte personen. Iskenderun is een Turkse havenplaats.

Alexander schrijft in een vlotte stijl, van deze tijd. Hij heeft zich heel goed voorbereid, veel onderzoek gedaan. Het helpt natuurlijk dat hij zelf in de financiële wereld heeft gewerkt. Hij vertelde mij dat dit zijn eerste boek is en dat het ook in het Engels zal worden vertaald. Nummer twee is al klaar en de derde wordt, as we speak, geschreven.

Willemien de Vlieger-Moll

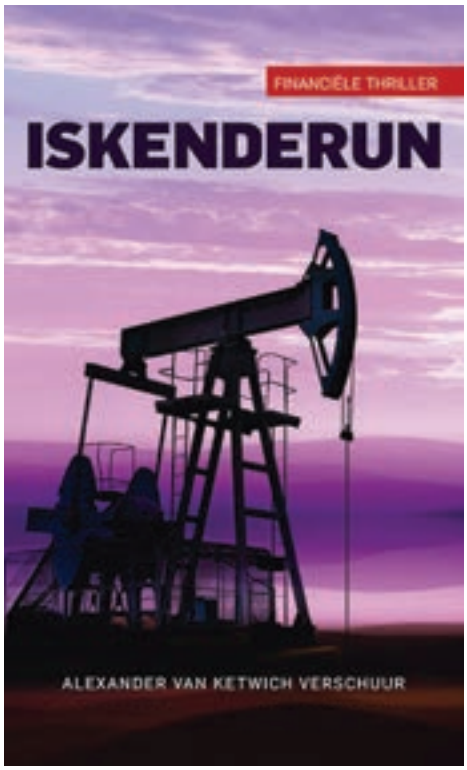

‘Iskenderun’, Alexander van Ketwich Verschuur, Uitgeverij Gopher, Amsterdam, 2017, ISBN 978 905 1799767, € 19,95. Te koop bij o.a. Boekhandel Couvée-Benoordenhaeghe.

Literatuurhuis Duitse Bibliotheek Den Haag

Literaturhaus
deutsche bibliothek
Den Haag

dLb

Al 65 jaar houdt het ‘Literaturhaus Deutsche Bibliotheek Den Haag’ zich bezig met de literatuur in de ruimste zin van het woord, van het hele Duitse taalgebied. De bibliotheek is gevestigd in het hart van het Zeeheldenkwartier aan de Witte de Withstraat 31-33. Als de leden een boek of film willen lenen, dan kunnen ze kiezen uit zo'n 7000 boeken en luisterboeken van Duitse, Zwitserse en Oostenrijkse auteurs en dvd's met verfilmingen van literaire werken. Ook hebben wij enige boeken van belangrijke Nederlandse auteurs, voor zover het werk betrekking heeft op het Duitse taalgebied. Bij ons lezen regelmatig Duitstalige auteurs voor uit eigen werk en eenmaal per maand organiseren wij een filmavond, de ‘Kino Klub Goethe’, waar betere Duitse films vertoond worden. In het ‘Sprachcafé’ kunnen de deelnemers eenmaal per maand in ongedwongen sfeer Duits spreken onder begeleiding van coaches die het Duits als moedertaal hebben. In het ‘Literaturcafé’ bespreken de bezoekers, veelal Nederlanders, een van te voren uitgezochte en gelezen Duitse roman. Verder hebben we nog een ‘Krimicafé’ en is er een knutsel- en voorleesochtend voor kinderen van 4 tot 7 jaar en organiseren we lezingen over diverse onderwerpen.

Nog dit jaar hopen we onze activiteiten uit te breiden en een Buurtbibliotheek te openen. Wij maken gebruik van een eenmalige subsidie van de gemeente Den Haag, bestemd voor de aanschaf van in het Nederlands vertaalde Duitse literatuur. In de zomer van 2018 hopen we zo een plaats te worden waar een Nederlands publiek dat kennis wil nemen van de Duitse literatuur en cultuur zich thuis voelt.

U bent van harte welkom in het Literaturhaus Deutsche Bibliothek. Meer informatie vindt u op www.deutschebib.de, het e-mailadres is vorstand@deutschebib.de.

Gabriela Rüling
& Christian Schneider

ALLE WONINGEN VERKOPEN SNEL, ECHTER WIJ ZORGEN VOOR HET BESTE RESULTAAT!

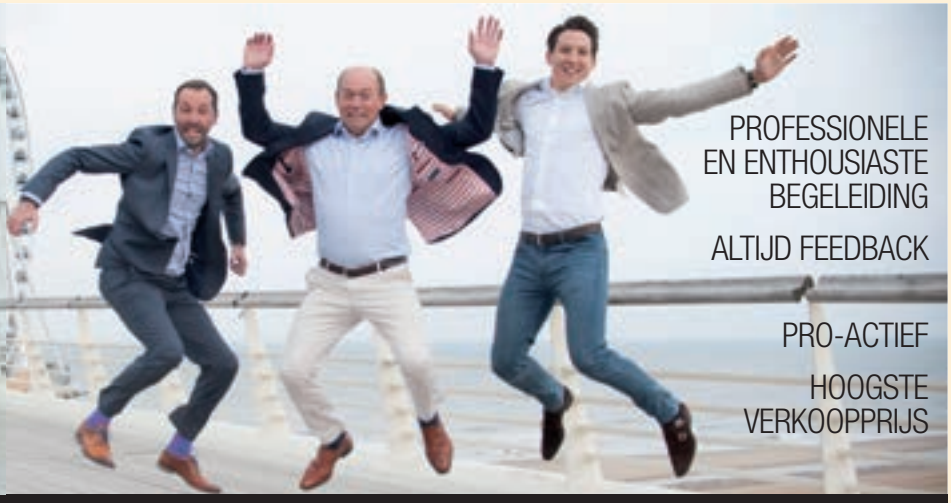

PROFESSIONELE EN ENTHOUSIASTE BEGELEIDING

ALTIJD FEEDBACK

PRO-ACTIEF

HOOGSTE VERKOOPPRIJS

Heeft u verhuisplannen op termijn en wilt u graag een keer sparren over aan- en verkoop? Neem gerust contact met ons op. We nemen de tijd en garanderen u de aandacht!

BURGER VAN LEEUWEN GARANTIEMAKELAARS

info@bvl.nl
070 - 350 23 04
www.bvl.nl

Maison Gaspard de Coligny
Saffier

Oog voor wat telt

Comfortabel wonen met de nodige zorg

Faciliteiten voor wijkbewoners

- Eerstelijnspraktijk fysiotherapie en ergotherapie
- Wijkservicepunt
- Wel Thuis abonnement, met service, activiteiten en bemiddeling voor bijvoorbeeld kortdurend verblijf in het Maison
- Personenalarmering Wel Thuis in samenwerking met Evita Zorg

Theo Mann-Bouwmeesterlaan 10, 2597 GW Den Haag, telefoon (070) 37 47 200

van NIEROP
sfeer & verlichting

Jhs Bildersstraat 71 'van Hoytemaplein' 2596 EG Den Haag t: 070-3249735
www.vannieropverlichting.nl facebook.com/vannierop

Johannes Bildersstraat

De straat tussen de Wassenaarseweg en het Maerlant-Lyceum werd in 1923 officieel Bildersstraat genoemd. Vervolgens is daaraan in 1947 de voornaam Johannes toegevoegd. Het is de vraag of die aanvulling voldoet aan de oorspronkelijke bedoeling van de straatnamencommissie. Met de aanvankelijke neutrale naam kon men twee kunstenaars tegelijk eren: zowel de bekende Johannes Warnardus Bilders (1811-1890) als zijn in kleine kring hooggewaardeerde zoon Gerard (1838-1865). Daar zat ook wel wat in. Over de vader is bekend dat hij in ieder geval nooit in Den Haag heeft gewoond of gewerkt. Dat hij vernoemd werd, wordt in het recente straatnamenboek verklaard door te wijzen op zijn rol als wegbereider van de Haagse School. Dat speelde zich vooral af in de jaren 1853-1858. In zijn toenmalige woonplaats Oosterbeek vormde zich een ware kolonie van jonge ambitieuze schilders. Zo kwam het dat Roelofs, Gabriël, de drie broers Maris en Mauve om adviezen kwamen bij de ervaren Bilders die maar al te graag de rol van nestor op zich nam.

De al op 26-jarige leeftijd gestorven Gerard Bilders daarentegen werkte ongeveer anderhalf jaar in Den Haag. Hij kreeg er lessen bij een van de schilders thuis en aan de tekenacademie; daarnaast kopieerde hij regelmatig in het Mauritshuis. Zijn schilderijen en vooral schetsen in olieverf getuigen van een volstrekt onbevangen en natuurlijke visie op het landschap. Diezelfde spontaniteit spreekt ook uit zijn brieven waarvan een verzameling kort na zijn overlijden werd uitgegeven. Die publicatie bezorgde hem onder ingewijden een grote naam. Vooral wanneer de kunst ter sprake komt, toont Gerard Bilders zich als briefschrijver een evenknie van Vincent van Gogh. Deze laatste las de uitgave van de brieven in augustus 1882 en schreef aan zijn broer Theo dat hij de toon ervan te weinig optimistisch vond. Het zal hem zijn gegaan om passages als: 'Niemand moest schilder worden zonder eene water- en vuurzaak, een schaftkelder, een garen en bandwinkel of iets nederigs van dien aard tot broodwinning er bij. 't Is een levenslange worsteling; levenslang zeg ik, want mijn vader voert haar reeds dertig jaren en is niet verder dan ik nu. Men leeft, maar in welke angstige zorgen!'

Inderdaad is de grote roem voor Johannes Bilders laat gekomen, vanaf ongeveer 1870. Hij werd toen de schilder van het Gelderse landschap bij uitstek. Vooral in de oude bossen bij Wolfheze, Renkum, Doorwerth en Oosterbeek vond hij veel inspiratie, net als later bij de buitens in Vorden. Zijn fraaie, maar wat stereotiepe romantische landschappen maakten toen plaats voor een geheel eigen soort natuurobservaties. Van dichtbij gaf hij beken weer, omzoomd met wilde boomgroei en veel gebladerte. Het daar doorheen spelende zonlicht was dan het eigenlijke onderwerp. Ziekte maakte dat hij vanaf 1883 vrijwel niet meer kon schilderen. Wél bleef Bilders, zoals hij altijd had gedaan, iedereen zijn gedachten over kunst ten beste geven. Daarbij kwam dan ook zijn eigenwijze en soms dwingende karakter boven. Boven alles wees hij dan met geestdriftige verhalen op de prachtige 'bezielde natuur' die door kunstenaars nooit genoeg bestudeerd kon worden.

Robert-Jan te Rijdt

Hangende bomen over een water bij een oud huis, 1878. Doek, 88 x 149 cm. Particuliere collectie.

International Corner

This and that – this April!

The Expat Committee of the wijkvereniging hopes that all have enjoyed receiving the Guide to Benoordenhout, full of what we hope helpful and interesting information. This article will include some of the items we had no room for.

Facts and Figures

On the introductory page of the guide, I wrote that 40 % of the residents of our neighbourhood were non-Dutch – a figure I first came across in the chairman's article in the lustrum edition of this magazine of June 2017.

I decided to check with the CBS.nl website – Central Bureau of Statistics – to see if this figure was actually correct or not. And indeed, it is true or very close – 39% are non-Dutch. In total there are 13,615 residents of Benoordenhout of which 5,315 originally come from other countries.

Perhaps the reader is interested in other facts I discovered: 3,430 residents are receiving AOW (Social Security), which means that more than a quarter of the inhabitants are over 65. There are also more women living in our neighbourhood, namely 53.4%, whereas the national average is just over 50%. 45.4% are unmarried and if you add another 15.2 % for either divorced or widowed, it means that 60.4% are living alone or with children at home.

Another interesting fact to ponder when you are looking for a parking place is that there are 5,930 automobiles registered in Benoordenhout – which one could interpret as every 2nd person older than 25 owns a car. The statistics do not say how many parking places there are, but in the last couple of years, 50+ have been reserved as charging stations for electric cars.

As for the entire Netherlands, the population in 2017 was 17,081,507 of which about 3 million have a 'migration background. This is the new term used in the Netherlands, to indicate data for Dutch citizens who were born aboard (first generation immigrant) and for persons who were born in the Netherlands and have at least one foreign-born parent (second generation immigrants).

The Hague has 524,000 inhabitants, with more than 50% having a first or second migration background – in other words: a truly international city.

The Hague Highlights – the 100 must-see places in The Hague

This small guide by Ineke Mahieu and Ad van Gaalen is available at most bookstores and lists four 'must-see' places of Benoordenhout.

Park Clingendael

Although officially on Wassenaar ground, Benoordenhouters claim Clingendael as theirs! It has a rich and varied past, spanning some 500 years during which aristocratic families added gardens to the estate.

The most famous of these is the **Japanese Garden**, created during the early 20th century by Baroness Marguerite Mary van Brienen. Lady Daisy, as she was known, made many trips during her lifetime to Japan and each time brought back bridges, lanterns, plants and a water basin. Because of its very fragile nature, the garden is only open six weeks in the springtime and two in the autumn (2018 dates are: April 28-June 10 and October 13-28).

But there is lots more to view and enjoy in Park Clingendael: the Dutch Garden, the Dog Cemetery, the Pendulum Wall, the Rose Garden and the Sterrenbos, full of blooming rhododendrons in Spring. There is also an extended exercise route (trimbaan), a children's playground as well as a beekeeper (imker) and a working farm.

The Dog Cemetery gets added attention in the book. Lady Daisy was the last owner and occupant of Clingendael before World War II. She never married and never had children, but loved dogs and wanted them buried on the estate. At the time they were upright stones and could be seen from the house. But when the German Commissioner lived in the house, he ordered them flattened, as he was afraid a sniper could hide behind them.

Today the estate house in this park is the home of the Clingendael Institute, an independent think tank and diplomatic academy.

Haagse Bos

Across the Benoordenhoutseweg, one will find the Haagse Bos (Forest of The Hague), which has an illustrious history. It originally stretched from south of The Hague to Alkmaar in North-

Holland and was known then as Die Hout (The Woods). This name at some point changed to Houtland (Woodlands) which later became Holland.

Today this beautiful forest is home to many lovely walks past the many ponds, a large playground and bicycle routes into the city. Huis ten Bosch, the future home of the King, is on the edge of these woods.

Bunker Clingendael

Located on the Wassenaarseweg by the Thérése Schwartzestraat, this 70 by 30 meter structure was built during World War II by the Dutch state for the German State Commissioner Seyss-Inquart, who was living in the Clingendael estate house at the time. The whole emplacement resembles a farm and the walls were painted in the style of red brick. This structure has now been converted into luxurious apartments.

The First Mosque in the Netherlands

Built in 1955, the Mobarak Mosque of the Ahmadiyya community is located on the Oostduinlaan. A Pakistani judge, Muhammad Zafrullah Khan, who was stationed at the International Court, found this piece of land and took the initiative. It first served as a mosque for Muslims from the various embassies, but when the influx of guest workers from Turkey and Morocco began arriving, several more Mosques were built in the Netherlands.

Two Benoordenhout new and old traditions

With sincere apologies to the owners for inadvertently omitting two eating places in the guide, we want to provide the information here:

De Hogenhouck – van Hogenhoucklaan 90, tel: 070-324 8697 (after 17.30), www.dehogenhouck.nl. This restaurant has been a fixture in Benoordenhout for 35 years. It is only open for dinner and has a changing daily menu for € 11.50 and often special dinners with a theme, i.e. Indian cooking, organic food. And if you do not finish a bottle of wine, you can take it home with you!

BitterKoud – Oostduinlaan 119, 070-4063119, www.bitterkoud.nl. Who does not like an ice cream parlor? I suspect no one and I also think all of Benoordenhout has found its way to BitterKoud, across from the former Aloysius College. They serve the well-known Luciano ice cream, the Belgian coffee Vascobelo and Waldo chocolates and pastries. Do not be intimated by the line going out the door – it is worth the wait!

Thank you's

In closing I would be remiss if I neglected to thank the Expat Committee for all their industrious work in updating and compiling the third edition of the guide. We expanded it by four pages and we still did not have enough room to include everything. Benoordenhout is a wonderful community within such an international city and we wanted to help all residents in taking full advantage of all it offers. Thank you to the two new members of our committee: Rachel Hamer and Joachim Ramakers, the two long-standing members Marja van Loopik and Michéle Carlier and the continuing help and support from Jeannine de Hoop Scheffer. Kudos!

Georgia Regnault

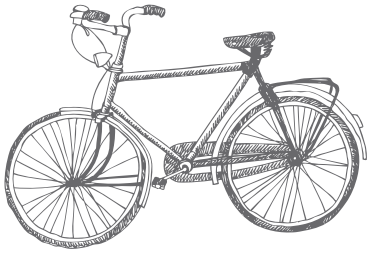

YOUR GUIDE TO THE BENOORDENHOUT
3rd Edition 2018

NOTARISKANTOOR ADEGEEST

Van Alkemadelaan 139
2597 AD Den Haag

070 3144020

Notariskantoor Adegeest
duidelijke taal, goed advies

Kijk op **www.notarisadegeest.nl** of bel ons voor de mogelijkheden buiten kantoortijden of op locatie.

De Vries Robbé
makelaars in onroerend goed

Aandacht, tijd en service

Javastraat 47 | 2585 AE Den Haag | 070 - 365 88 44 | info@vriesrobbe.nl | www.vriesrobbe.nl

Koop
Verkoop
Huur
Verhuur
Taxaties

NVM

funda

Useless Beauty 3

Kledingpresentaties zijn momenten van absolute wanorde

De chaos, die op de loopplank vaak (nauwelijks) te traceren valt, begint meteen achter het decor.

Het is een gekrioel van modellen, visagisten, kleedsters en kappers die allemaal hun essentieel steentje bij moeten dragen in een vaak veel te korte tijd in een (veelal) veel te krappe ruimte. Die ruimte wordt in het vakjargon 'de cabine' genoemd. Ergens in die Chaos loop ik rond. Ik heb niet echt een taak tijdens de voorbereidingen, dus bemoei ik mij overal en nergens mee. Omdat ik op dat moment nu eenmaal even onvermijdelijk ben als de jurken die uiteindelijk de catwalk op moeten, word ik getolereerd.

Nu al wat jaren geleden was onze zoon voor het eerst mee naar een show en natuurlijk mocht hij backstage. Daan was elf en omdat ik bang was dat hij zich zou vervelen had ik gezegd dat hij wat speelgoed mee mocht nemen. Hij had bedacht hoe hij zijn tijd tot de aanvang van de presentatie zou doorbrengen en installeerde zich temidden van het 'gedruis' midden in de ruimte waar hij de zak speelgoed omkeerde en de vloer vol legoblokjes stortte. Daan ging, vergezeld door zijn knuffel, onverstoord zitten bouwen, hij was ogenschijnlijk geheel in zijn eigen wereld.

Hoe onpraktisch dan ook leidde het tafereel natuurlijk tot veel hilariteit, maar daarvan bleef Daan verstoken.

Terwijl inmiddels overal in de cabine modellen, kappers, kleedsters, visagisten en legoblokjes waren, kwam het moment dat het voorpassen en kleden van de modellen begon.

Dat is tijdens de opmaat naar de presentatie een moment van extra stress, omdat er altijd modellen zijn die toch de maten van vier jaar geleden op hun callcard hebben staan. Er moet dan snel gewisseld worden en de meiden staan in diverse gradatie van decentie te wachten op wat ze aan kunnen trekken.

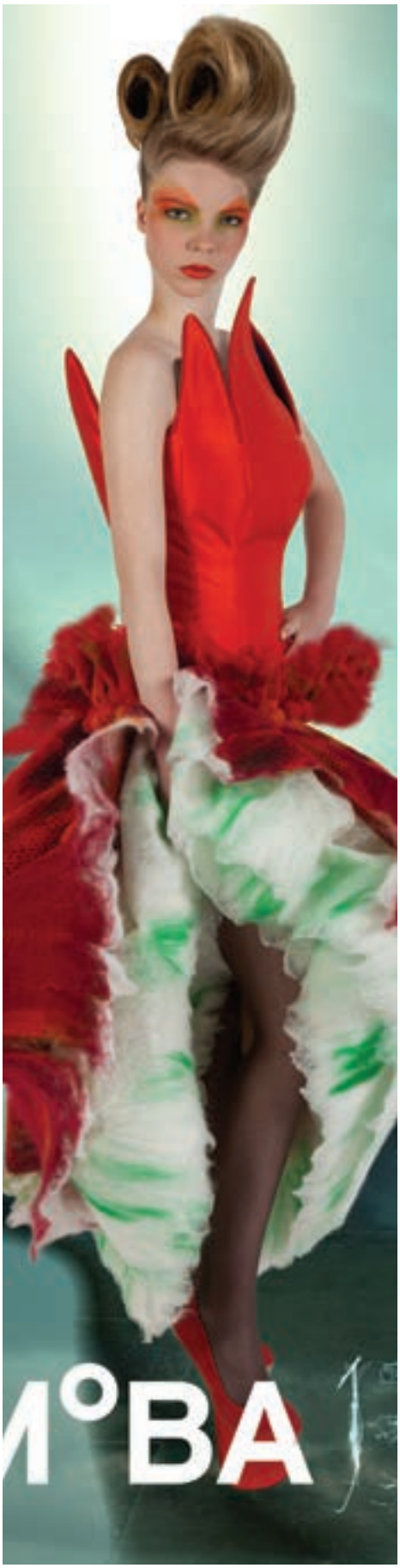

Te midden van dat bonte-blote gezelschap zat nog steeds onze zoon, samen met zijn knuffel, met zijn lego te spelen keek een wijle omhoog naar het tafereel dat zich om hem heen voltrok en riep volmondig;: 'Tieten!', waarna hij meteen weer in zijn bouwkunst verzonk.

Kledingpresentaties zijn een moment van absolute wanorde. Het zijn ook de momenten dat de hersenspinsels die ik op dat moment presenteer absoluut zijn.

Waar de kledingstukken een moment daarvoor nog ontwerpen aan een knaapje waren en ze het moment daarna alweer vervliegen onder de sluier van de vergetelheid, zijn op dat moment zowel de ensembles, mantels en avondjurken als mijn meer extreme werk, de sartorial-statues, 'mode'.

Slechts een enkel kledingstuk van slechts een enkele ontwerper zal ooit behoren tot de iconografie van de kleedcultuur. Dat is nu eenmaal de onvermijdelijkheid van de kostuum historie. De uitroep van Daan overleeft echter alles, in ons huis is het nu zo ver dat onze kakelverse tienjarige pleegdochter ongecorrigeerd 'tieten' roept… Het kan verkeren…

Eén van mijn hersenspinsels is deze avondjurk uit 2012 geïnspireerd op een tulp. Het patroon van het bovenste gedeelte van de jurk loopt uit in punten als de bladeren van de tulp. Het is uitgevoerd in een rode zware zijde-satijn. Het volumineuze rokgedeelte is gemaakt van in eigen atelier geproduceerd degrade naaldvilt. De afbeelding is gebruikt als poster bij een expositie van mijn werk tijdens de 2013 editie van Moba in Arnhem.

De foto is gemaakt en bewerkt door Rene Lauffer en het waanzinnige kapsel is gecreëerd door Ada Hadic van nature Hair experience.

Quid Tum
Peter George d'Angelino Tap

G&W®

Gezondheidswinkel Ros
2596 ET Den Haag

Van Hoytemastraat 74
tel. (070) 41 26 881

GezondheidsWinkel

Voor al uw gezondheidsprodukten, zoals:
- natuurvoeding, noten, zuidvruchten
- dieetvoeding (voor o.a. glutenvrij)
- homeopathie, vitamines, mineralen & voedingssupplementen
- natuurlijke cosmetica en lichaamsverzorgingsartikelen

HAVING A DOGGY DAY

Uitlaat- en verzorgingsservice
Dog walker and caretaker of your pet(s)

Sasha ter Haar
+31 (0)6 24 43 50 92
havingadoggyday@hotmail.com
www.havingadoggyday.com

Administratiekantoor
Reepmaker

- ADVIES EN ADMINISTRATIE
- BOEKHOUDING
- DIVERSE BELASTINGAANGIFTEN
- SALARISADMINISTRATIE
- ZZP BEGELEIDING

Willem Witsenplein 3 | 2596 BK Den Haag
T 070 - 3281783 | M 06 - 53847751
E info@reepmaker.nl | www.reepmaker.nl

Papillon
Uitvaartverzorging

Naast mijn professionele dienstverlening bied ik u wat zo belangrijk is op het moment van het laatste afscheid: betrokkenheid, kwaliteit en rust. Ook als u elders bent verzekerd.

Daarnaast help ik u graag bij de registratie van uw uitvaartwensen.

Madeleine Overhoff-Cohen Tervaert
070–205 56 34/06-23 26 32 46
info@papillonuitvaartverzorging.nl
www.papillonuitvaartverzorging.nl

MARTINHAIR
DE KAPSALON
DEN HAAG

Weissenbruchstraat 62
2596 GA Den Haag
Tel. 070 - 324 37 31

Maandag	Gesloten
Dinsdag	08.30 - 17.00 uur
Woensdag	08.30 - 17.00 uur
Donderdag	08.30 - 20.00 uur
Vrijdag	08.30 - 17.00 uur
Zaterdag	08.00 - 16.00 uur
Zondag	Gesloten

- Online reserveren: www.martinhair.nl
- Op donderdag geopend tot 20.00 uur

Wij zijn een modern, breed georiënteerd gezondheidscentrum. Optimaliseer uw fysieke en mentale fitheid met onze unieke formule voor u op maat gemaakt!

Wat doen wij voor u?

- Fysiotherapie
- Fysio fitness
- Personal training
- Massage
- Ortomoleculair voedingsadvies
- Coaching
- Pilates
- Yoga

CorpusMens
zet je in beweging!

Breitnerlaan 243-245 • 2596 GZ Den Haag • 070-3698828
info@corpusmens.nl • www.corpusmens.nl

Sporthistorie

De Schitterende Sportgeschiedenis van het Benoordenhout XVII
Nationale kampioenen in een Benoordenhoutse achtertuin

Voordat de Shell de panden tegenover het hoofdkantoor op had gekocht om er een nieuw kantoor te plaatsen, was op de Carel van Bylandtlaan 6 een befaamd architectenbureau gehuisvest. Het kantoorpand annex woonruimte was in 1916 gebouwd door de oprichter: Thunnissen sr. Bij de bouw had hij er al rekening mee gehouden dat hij, zoals het een goed katholiek behoorde, een fikse kinderschare zou voortbrengen. In het begin van de jaren dertig zette pa in het souterrain een tafeltennistafel neer voor zijn werknemers. De in 1921 geboren André en zijn oudste broer Harry waren niet weg te slaan van die tafel. Elk vrij uurtje dat de beide leerlingen van het Aloysius College hadden, brachten zij al pingpongend door. Ook hun zussen Lia en Maria waren gek op het spelletje, zodat er ook vaak gedubbeld moest worden. Gericht trainen was er niet bij. Hun niveau ontwikkelde zich door alle mogelijke spelvormen te beoefenen. Bevriende spelers als Noré en Danner kwamen vaak meedoen, zodat besloten werd een clubje op te richten en mee te doen aan de competitie. Over de naam van het clubje werd niet lang vergaderd; het werd ''t Plankje'.

Tafeltennis 1935

Al op zijn vijftiende verraste André de even oude favoriet en veel bekendere Cor du Buy tijdens een wedstrijd die uitmaakte wie van de twee in het nationale team zou worden opgenomen voor de interland tegen Frankrijk. Volgens Du Buy speelde André een magistrale wedstrijd tegen de Franse kampioen Dubouiller die hij nipt verloor.

Pa Thunnissen begreep dat het nu tijd was om in de achtertuin een apart tafeltennis halletje te bouwen. Hun eigen clubje bezat nu een volwaardige wedstrijd accommodatie.

André was een messcherpe en sublieme aanvallende speler met een zeer sterke forehand, maar een afwezige backhand; hij speelde met een lastige greep. Met twee vingers achter het bat was hij wel gedwongen telkens om zijn backhand heen te lopen. Dat ging hem goed af dankzij zijn snelheid.

De gebroeders Thunnissen wonnen in die vooroorlogse periode tweemaal het nationaal kampioenschap dubbelspel. Dat was geen geringe prestatie. En daar bleef het niet bij. In 1938 behaalden de twee jongens aangevuld met Noré en Danner met 't Plankje zelfs het landskampioenschap!

De naam van Cor du Buy leeft voort in de vele duizenden tafeltennistafels en tienduizenden batjes die in Nederland verkocht zijn. De oud-kampioen werd negentig jaar oud; hij overleed in 2011. De carrière van André Thunnissen kende echter een minder lange vlucht door perikelen aan zijn oog, opgelopen tijdens de oorlog in een periode van gedwongen tewerkstelling in Duitsland.

Voor die tijd wist Thunnissen de Amsterdammer Du Buy soms te verrassen. In 1942 lukte het hem zelfs om ook de titel in het enkelspel te behalen. Het bestuur van de tafeltennisbond was er dat jaar van overtuigd dat Du Buy weer zou winnen. Ze wilden hem graag een cadeau geven waar hij echt wat aan had. Hij vroeg om een goed lawn tennis racket. Du Buy verloor echter van Thunnissen. Met dat 'Du Buy-racket' werd vele jaren later nog steeds gespeeld, maar alleen tijdens de familieweekenden van het gezin Thunnissen.

Na de oorlog vervolgde André in Delft zijn studie en ging daarna deel uitmaken van het architectenbureau van zijn vader. Hij bleef wel bij sport betrokken. Zo was hij een zeer verdienstelijk schaker. Hij bleef ook tafeltennissen, maar op recreatief niveau bij WIBO, dat later fuseerde tot WIBATS. Hij overleed in 2014.

Theo Bollerman

Theo Bollerman is auteur van het boek over de Haagse sportgeschiedenis 'Den Haag al eeuwen onverslaanbaar'

KEUKENKENNERS

Van Vliet Keukens

070 399 02 48 • Westvlietweg 95 • Den Haag • vanvlietkeukens.nl

Arent Nederlof Hans Korff de Gidts Carolus Delbeek

OOSTERHOF
makelaars

Koninginnegracht 34
2514 AC Den Haag
070 - 302 25 25

E-mail: info@oosterhofmakelaars.nl
Website: www.oosterhofmakelaars.nl

Aankoop en Verkoop • Huur en Verhuur • Taxaties

Sales and purchase services • Appraisals • Rentals • Consultancy

Meesters in Makelen
óók in het Benoordenhout!

Interview
Maarten Binnendijk

Een interview dat gedeeltelijk staand plaatsvindt. Nu kijkt een journalist er mogelijk nog vreemd van op, maar wellicht is het over tien jaar de normaalste zaak van de wereld. Als het aan Maarten Binnendijk ligt, is het hoe dan ook van substantieel belang dat er meer bewustwording komt over de gevolgen van een verkeerde houding aannemen. In de rol van fysiotherapeut en orthopedisch manueel therapeut doet Binnendijk er alles aan om die bewustwording en daarop aansluitende beweegvormen te realiseren – in 2018 voor het veertigste jaar in het Benoordenhout. 'Ik ben nu op een punt dat ik weet: mijn ideale therapievorm is compleet.'

Maarten Binnendijk in zijn nieuwe oefenruimte

Maarten Binnendijk (68) is opgegroeid op Scheveningen. Na zijn opleiding fysiotherapie vervulde hij zijn dienstplicht als fysiotherapeut bij het Militair revalidatiecentrum in Doorn. Na enige tijd in het Westeinde Ziekenhuis te hebben gewerkt, startte hij in 1978 zijn eigen fysiotherapiepraktijk ('Fysio Benoordenhout') aan de Weissenbruchstraat. Vandaag de dag bestaat deze nog steeds – aangevuld met drie collega's en sinds kort een extra, bijgebouwde ruimte. Zijn kennis en kunde van het menselijk lichaam trekt niet alleen klanten vanuit de regio, maar ook van daarbuiten. Deze weten hem te vinden om zijn verschillende expertises en sinds een aantal jaren ook vanwege de Australische test- en trainingsmethode ('ViMove') waarvan hij gebruik maakt. Daarmee is hij de enige binnen het Europese vasteland.

'Door beweging- en spierspanningsensoren op het lichaam van een klant te plaatsen, is met deze techniek precies te zien hoe het lichaam beweegt. Hoe ver iemand kan reiken, wanneer het 'mis' gaat; alles is te meten en te analyseren. Met die wetenschap kan ik heel gericht behandelen en oefeningen geven. Eigenlijk zou iedere fysiotherapeut van deze techniek gebruik moeten maken. Het geeft zo veel inzicht en mogelijkheden tot bijvoorbeeld verbetering van de houding en het verdwijnen van lichamelijke klachten.'

De bezorgdheid, bijna verbijstering, over de wijze waarop mensen nu met hun lijf omgaan, is van het gezicht van Binnendijk af te lezen. 'Ik had een jongetje van dertien jaar onder behandeling dat mij niet kon aankijken, simpelweg omdat zijn leven bestond uit gamen. Zijn rug was te krom en te stijf om zijn hoofd op te tillen. Het flexwerken is daarnaast rampzalig uit lichamelijk oogpunt, net als schooltafels die nu vaak niet verstel- en kantelbaar zijn. Het gevolg is dat jongvolwassenen al versleten ruggenwervels hebben. Ik voorspel dat de 'iPad-generatie' van nu al op vijftigjarige leeftijd arbeidsongeschikt wordt verklaard door het vele zitten en het werken achter de computer en op tablets. Ik vind die ontwikkelingen afschuwelijk.'

Binnendijk benadert zijn vak holistisch. Dit houdt onder meer in dat hij ervan uitgaat dat de 'core' de stand van de voeten, benen en nek beïnvloedt. Met die wetenschap heeft hij zich recentelijk in de trainingsvorm 'Functional Patterns' bekwaamd. Deze methode is gebaseerd op de (oorspronkelijke) loop- en werpfunctie van de mens en heeft als uitgangspunt dat elke bewegingsvorm daarop moet aansluiten. Hierbij geen sit-ups dus, maar wel diverse andere oefeningen om de 'core' te versterken. Ook hierin is Binnendijk één van de weinigen in Nederland.

Van stoppen is voorlopig nog geen sprake voor Binnendijk. 'Eén van de leukste dingen van het vak vind ik het puzzelen: waardoor heeft iemand een klacht ontwikkelt? Als ik dat achterhaal met gebruik van de fantastische apparatuur die ik tot mijn beschikking heb en de patiënt vervolgens met sprongen vooruit gaat, dan ben ik intens blij. Ik ben daarnaast van plan voorlichting te gaan geven, op scholen bijvoorbeeld. We hebben een waanzinnig mooi lijf en we gaan er onwaarschijnlijk slecht mee om. Daar móet verandering in komen. Ik zet alles op alles om daaraan bij te dragen!'

Emilie Maclaine Pont

FUNERAL COMPANY

Simone Remmen 06 557 066 15
Ilona Molhuysen 06 246 112 00

www.funeralcompany.nl

run by angels

NassauHuis

070 324 50 50 | info@nassauhuis.com

Sportlub stelt zich voor

Oranje Tennis Club (OTC)

De Oranje Tennis Club (OTC), aan de Van Zaeckstraat in het Benoordenhout, behoort tot de oudste tennisclubs van Nederland en heeft een rijke geschiedenis. In 2019 zal het 120 jarig bestaan van de vereniging worden gevierd.

OTC heeft ongeveer 800 leden en 9 Gravel-plus Premium banen, vier van deze banen hebben ook verlichting. Er kan daardoor tot ver in de avond en ook in de wintermaanden getennist worden.

Het bijzondere van OTC is moeilijk in woorden te vatten. Naast de rijke historie trekt de speciale sfeer velen aan. Het aparte karakter van het clubhuis en de mooie ligging van het park spelen daarbij een belangrijke rol. Zowel voor de recreant als voor de competitiespeler, voor jong en voor oud, worden talrijke toernooien en evenementen georganiseerd op OTC. Denk hierbij bijvoorbeeld aan de Heerenavond op donderdag, de beroemde zaterdag- en zondagcompetitie, maar tegenwoordig is deelname mogelijk aan veel meer soorten en dagen waarop competitie kan worden gespeeld op alle niveaus. Uiteraard wordt ook aan de recreanten gedacht.

Specifiek voor OTC zijn 'de Onderlinge' clubkampioenschappen, het OTC Open, het familietoernooi, het echtparentoernooi, etc. Op het zonnige terras is het voor de leden en bezoekers goed toeven, met een drankje of een prima maaltijd. Carola van Nispen beheert het clubhuis en verwelkomt u graag.

Wilt U meer informatie, bezoek de website van OTC of kom langs op Van Zaeckstraat 100.

Hebt u belangstelling om op OTC te komen tennissen, neem contact op met de trainers (otc.tops@gmail.com) voor een proefles en ervaar het zelf!

Oranje Tennis Club
Van Zaeckstraat 100
2596 TV Den Haag
070-3242385
www.oranje-tc.nl

m'n
maaldrink notarissen

Van Bylandthuis
Benoordenhoutseweg 46
2596 BC Den Haag

T 070 219 09 09
E info@maaldrinknotarissen.nl
W www.maaldrinknotarissen.nl

Alles goed geregeld, gewoon bij u om de hoek.

Wereldwinkel Scheveningen
De fairtrade cadeauwinkel

Elk product is met zorg en volgens eerlijke handelscriteria ingekocht

Stevinstraat 149
2587 ED Den Haag
tel: 070-3060851

www.wereldwinkelscheveningen.nl
facebook.com/wereldwinkelscheveningen

Geef een WERELD cadeau!

Tegen inlevering van deze advertentie
10% korting
op non-food artikelen

Podiumkunst

20 april - 20.30 uur
Friday Night Jazz

29 april - 15.30 uur
Michael Varekamp

6 mei - 16.00 uur
Jong talent treedt op

25 mei - 20.30 uur
Friday Night Jazz

Voor kaarten en meer informatie:

Muzee Scheveningen,
Neptunusstraat 90 - 92
muzeescheveningen.nl

18 april - 10.45 uur
Koffieconcert Jazz - Theaterwinkel

21april 20.15 uur
Yvonne Keuls, 'Familiegedoe' - Diamanttheater

22 april 14.30 uur
Stichting Het Portret spreekt, 'Adieu Indië' - Diamanttheater

2 mei - 14.30 uur
Koffers vol Annie 5+ - Theaterwinkel

11 mei 20.15 uur
Young Vips i.s.m. ProJazz - Diamanttheater

De Theaterwinkel is in winkelcentrum Kleine Loo
en de Theaterzaal is in het Diamant College aan de Diamanthorst.

Alle informatie over de optredens en kaartverkoop op **diamanttheater.nl**

Pulchri in Bronovo

Chris Nobels is geboren op 3 maart 1943 in Hilversum. Na zijn opleiding aan het Christelijk Lyceum daar ging hij naar de School voor Grafische Vakken in Utrecht.

Hij maakt tekeningen en schilderijen naar waarneming en dat doet hij op prachtige wijze en heel minutieus, elk grassprietje wordt geschilderd of getekend. Geen detail ziet hij over het hoofd. Zijn onderwerpen vindt hij in zijn woonplaats Alphen aan den Rijn en in de directe omgeving van deze stad: het Groene Hart, de kust-, duin- en riviergebieden. Of van het eiland Lismore in Schotland waar hij ook jaren heeft gewoond.

Chris Nobels

Ilse van den Berk

Ilse van den Berk (1973) studeerde af in Technische Materiaalwetenschappen aan de Technische Universiteit Delft en in de Beeldende Kunst (2 dimensionaal) aan de Koninklijke Academie van Beeldende Kunsten in Den Haag. Het werk van Ilse van den Berk ontstaat vanuit het gevoel van nietigheid in de haar omringende omgeving. Is dit de wereld waar ze zou willen zijn? Ze onderzoekt haar wereld vaak in schilderijen met soms zo'n diepe ruimtelijkheid dat je erin verdwijnt, soms is de ruimte echter uitgesproken. Haar schilderijen lijken eenvoudig door de gekozen vormen, maar ze besteedt veel aandacht aan de werking van de subtiliteit van contouren. De poëtisch en kwetsbaar aandoende schilderijen zijn het resultaat van een intensieve zoektocht met formele middelen, als lijn, kleur en vlakverdeling.

FEEL FIT FEEL FINE

Feel Fit

actief bewegen in een ontspannen sfeer

Bodyshape / BBB / PILATES / Stretching

Ook lessen geschikt voor ouderen!

Magda Oord • Tennispark WW • van Hogenhoucklaan 35
070 - 3062505 / 06-53685547 • magdaoord@kpnmail.nl
www.feelfitdenhaag.nl

AFTER 'S COOL

HUISWERK & BIJLES

REMEDIAL TEACHING

DIAGNOSTIEK

AFTER'S COOL Benoordenhout
Weissenbruchstraat 3-5, 2596 GA Den Haag
Stefanie Boot MSc, T 06-20340451
E benoordenhout@afterscool.nl

Ook in Benoordenhout

2 KINDEROPVANG 2SAMEN

SAMEN GROEI JE VOOR TWEE

2SAMEN.NL

Stijl & Traditie
JOHAN VAN DER MEER UITVAARTZORG

De uitvaart in de stijl van het leven

Invulling geven aan uw eigen wensen met deskundige begeleiding en oog voor detail.

Kleinschalig maar wel direct benaderbaar. Voor plechtigheden in huiselijke kring, kerk, crematorium, begraafplaats, theater of anders...

Opbaring thuis, in de wijk of elders; het kan. Met jarenlange ervaring in Benoordenhout en omgeving. Met Stijl en gevoel voor Traditie.

Graag nodig ik u uit voor een kosteloos en oriënterend gesprek, dat kan ook bij u thuis.

Wij zijn dag & nacht voor u bereikbaar:
070 - 70 70 007 of 06 - 57 344 442

E bericht@stijlentraditie.nl
I www.stijlentraditie.nl

Duurzaam

Elektrisch vervoer in Den Haag blijft groeien

Steeds meer mensen in Den Haag stappen over op elektrisch vervoer. Dat is een ontwikkeling die de gemeente zoveel mogelijk stimuleert. Rijden op elektriciteit is immers goed voor de luchtkwaliteit. Met de groei van elektrisch vervoer neemt ook de behoefte aan goede laadinfrastructuur toe. In dit artikel vindt u de locaties waar in uw buurt nieuwe oplaadpalen zijn gepland. Ook lichten we toe hoe we tot een keuze voor locaties voor oplaadpunten komen.

Uitbreiden laadnetwerk

Om aan de vraag naar openbare oplaadpunten voor elektrische voertuigen te kunnen voldoen, worden er in heel Den Haag het komende jaar laadpalen bij geplaatst. Ze worden goed verdeeld over de stadsdelen en wijken en komen op de meest geschikte locaties. Ook wordt geëxperimenteerd met andere laadoplossingen. Op de Kerketuinenweg doen we een proef met laad lantaarns en binnenkort start er in de Jacob Mosselstraat een pilot met laadpunten in Hagenaartjes[1].

Het project Den Haag elektrisch loopt tot eind 2018. Hoeveel laadpalen of andere laadoplossingen er daarna geplaatst worden is nog niet bekend en zal mede worden bepaald door het nieuw stadsbestuur.

Van plan naar plaatsen

Bij het kiezen van een locatie voor oplaadpunten moeten we met veel zaken rekening houden. De gemeente kijkt of een locatie voldoet aan o.a. de volgende voorwaarden: een laadpaal komt bij voorkeur op de hoek van de straat of een blinde muur en niet voor de (ingang van een) woning, de locatie moet verkeersveilig zijn en er moeten twee parkeerplaatsen ingericht kunnen worden. Ook wordt er gekeken of er geen ondergrondse kabels en leidingen in de weg liggen.

Het team 'Den Haag elektrisch' doet een voorstel met locaties die in principe mogelijk zijn, een zogenoemd concept plaatsingsplan. Voor uw buurt is het concept klaar. U ziet het op het kaartje hieronder. U ziet 2 paarse iconen met laadpalen die op ons initiatief dit jaar geplaatst worden. Dit doen we voor de toekomstbestendigheid van het laadnetwerk. Ook ziet u iconen voor potentiële laadpleinen (minimaal 2 laadpalen met 4 parkeervakken) en iconen voor potentiële oplaadpalen (1 laadpaal met 2 parkeervakken). Als een elektrisch rijder zich bij ons meldt zijn dit geschikte plekken om een paal te plaatsen. Mocht u vragen of opmerkingen hebben over de locaties, mail die dan binnen een maand na uitkomst van dit wijkblad aan denhaagelektrisch@denhaag.nl

Parkeerdruk beperken

Als de parkeerdruk in de wijk hoog is, zorgen we er voor dat de parkeerplaatsen waar elektrisch voertuigen kunnen laden op bepaalde tijden van de dag ook door andere voertuigen kunnen worden gebruikt. Met venstertijden is de laadplek alleen tussen 10.00 en 22.00 gereserveerd voor opladen elektrische voertuigen.

Toekomst elektrisch vervoer

We krijgen vaak de vraag of elektrisch rijden de toekomst heeft. Dus of het echt wel zin heeft om laadpalen te plaatsen of de experimenteren met andere laadoplossingen. De verwachting is dat na 2025 1 op de 8 auto's een elektrische of hybride auto is. Dat zijn er dan 1 miljoen. Dat komt doordat de prijs van de accu's daalt en de capaciteit ervan stijgt. Ze worden dus steeds goedkoper en krijgen een groter bereik.

Meer informatie

Het uitbreiden van het laadnetwerk is een maatregel uit het Actieplan Luchtkwaliteit 2015-2018. Voor meer informatie: denhaag.nl/luchtkwaliteit

1. https://www.denhaag.nl/nl/in-de-stad/nieuws/bezuidenhout-start-proef-met-laadpunten-in-hagenaartjes.htm

Zonnepanelen op eigen dak

Met de actie 'Zonnepanelen op eigen dak' van DuurSaam Benoordenhout is het nóg aantrekkelijker om zonnepanelen aan te schaffen. Een scherpe prijs, vakkundige installatie en een bijdrage van € 25 paneel trekken hopelijk veel wijkbewoners over de streep. De eersten die van de actie gebruik maakten zijn Don de Leeuw en Yvette Solognier. Een artikel in het wijkblad Benoordenhout was de directe aanleiding. Don liep al een paar jaar rond met de gedachte om zonnepanelen te nemen. Met twee dochters merkt hij dat hij extra begaan is met het milieu en de toekomst. Daarnaast leveren zonnepanelen een mooi rendement op. Voor Yvette duurde het wat langer voordat ze overtuigd was. Het is best een grote aanschaf en ook wel gedoe. Maar een tijdje geleden zag ze op tv Wubbo Ockels op zijn sterfbed, zich met zijn laatste krachten tot de mensheid richtend. We hebben maar één planeet, er is geen reserve planeet, zei hij. En onze aarde heeft kanker. Maar we kunnen de aarde nog redden. En daarbij noemde hij onder andere zonnepanelen. Dat maakte diepe indruk op haar. Toen was ze om. De bijdrage uit het Klimaatfonds en de selectie van een betrouwbare lokale ondernemer door DuurSaam Benoordenhout waren een leuke bijkomstigheid.

Via DuurSaam Benoordenhout hebben Don en Yvette vervolgens een prijsindicatie opgevraagd. Daarna kwam er iemand langs om een offerte op te kunnen maken. De offerte bevatte verschillende opties. Ze hebben uiteindelijk gekozen voor 16 kwalitatief goede panelen van Solarwatt. De plaatsing van de zonnepanelen verliep vlot, binnen een dag werkte alles. Via een app is de opbrengst real-time te volgen. En dat blijkt leuker dan verwacht. Zelfs met een week winterzonnetje is er productie van energie. Op naar de zomer en de maximale dagopbrengst.

Beiden zijn er dus heel blij mee. Het is zowel financieel als voor het milieu een goede investering. Wel verbaasde het hen dat ze de eerste waren die via deze actie tot aanschaf zijn overgegaan. In hun omgeving zijn mensen nu wel enthousiast geworden, dus hopelijk volgen er meer!

Stichting DuurSaam

Straks zonder aardgas in het Benoordenhout? Voor ons allemaal belangrijk!

We staan aan de vooravond van grote veranderingen in onze energievoorziening. Voor velen van ons klinkt dat nog als toekomstmuziek, maar feit is dat de keuzes van morgen NU worden gemaakt. Het is aan ons om te bepalen of we afwachten of actief richting geven aan wat er op ons af gaat komen. Wij staan voor belangrijke keuzes!

Denk daarom met ons mee over onze energievoorziening!

DuurSaam Benoordenhout nodigt u uit om de kansen en mogelijkheden van onze toekomstige energievoorziening te bespreken tijdens een

Informatie- en discussieavond

op donderdag 24 mei 2018, 20.00 uur

Locatie: volgt spoedig op de website www.duursaambenoordenhout.nl

Twee deskundigen, Heleen Weening (directeur stichting Duurzaam Den Haag) en onze wijkgenoot Marius Enthoven (voormalig vicevoorzitter van de Algemene Energie Raad), schetsen een beeld van de ontwikkelingen op het gebied van onze energievoorziening. Aansluitend is er discussie en gelegenheid tot het stellen van vragen met deze deskundigen.

De vraag is niet óf we van het gas af gaan.
De vraag is of wij als bewoners van Benoordenhout actief richting gaan geven aan onze toekomstige energievoorziening. Het alternatief zou zijn: afwachten en ons lot laten bepalen door commerciële partijen op afstand en de overheid.

De stichting DuurSaam Benoordenhout hoopt op een actieve rol van u, wijkbewoners, en wil u daarbij graag behulpzaam zijn door het organiseren van deze en mogelijk toekomstige ontmoetingen zodat dit onderwerp gaat leven in de wijk. Wij moeten gezamenlijk een visie ontwikkelen. De gemeente vraagt van elke wijk om binnen vijf jaar met een plan te komen. In tien andere Haagse wijken is de planvorming al in gang gezet.

Denkt u mee, doet u mee?

Volg de ontwikkelingen op onze website www.duursaambenoordenhout.nl en op Facebook.

Let op!
Binnenkort houden wij in samenwerking met de overige wijken binnen het stadsdeel Haagse Hout een enquête over duurzaamheid en energieneutraal worden.

Wilt u daarvoor óók onze website en Facebook in de gaten houden?

Stichting Duursaam Benoordenhout
Josee van Eijndhoven

Sport in de wijk
Hoger Haags Hockey

To top or not to top

Het WK hockey in Den Haag mag dan een groot succes zijn geweest, het heeft de tanende macht van het Haagse hockey niet tot staan weten te brengen. Ieder jaar hebben de topclubs hdm, KZ en HGC uit de Haagse regio meer moeite om hun toptalent vast te houden of verder te ontwikkelen.

In maart 2016 verzamelden Albert Markus van KZ, Edwin van der Heide (hdm) en Michiel Prent (HGC) zich om onder het motto 'Let's stick together' een plan uit te werken: het Haagse hockey weer aan de top brengen. De voormalige Haagse wethouder van Sport, Rabin Baldewsingh zag wel wat in hun plannen. In het coalitieakkoord was 2,5 miljoen euro opgenomen voor topsport. Daarvan gaat inmiddels circa 1 miljoen naar een rollerskatebaan. Dan zou er nog altijd 1,5 miljoen overblijven voor deze topsportlocatie.

Van droom naar werkelijkheid?

Om Haags talent in de regio te houden en verder te ontwikkelen, is schaalgrootte nodig, een veld met state-of-the-art-apparatuur, zoals een video volgsysteem, een talent volg systeem, meetinstrumenten, cardio, etc. Niet alleen kan iedere club hiervan individueel gebruik maken, de talenten kunnen samen getraind worden en data kunnen onderling vergeleken worden. Bovendien loont het om een speciale trainingen (keepers, spitsen of strafcorners) te organiseren voor spelers van drie clubs dan voor één club. Sterker nog, ook andere hockeyclubs en sportclubs uit de Haagse regio kunnen van deze top trainingslocatie gebruik maken.

In april 2017 is stichting Let's Stick Together (LST) opgericht. Het bestuur bestaat uit voorzitter Edwin van der Heide (hdm), secretaris Albert Markus (HCKZ) en penningmeester Edwin Gunneman (HGC). LST heeft inmiddels de driving range en het clubhuis van Golf Duinzicht gekocht en een aanvang gemaakt met de aanleg van het High Performance Tophockey Trainings Centre (HPTTC).

Clubhuis Golfclub, foto Eveline Beukers

De eindkeuring staat gepland voor 28 mei 2018. Een uitgebreidere planning is te vinden op kleinzwitserland.nl/index.php?page=3903&sid=1. Het is een mooi voorbeeld van Haagse samenwerking op hoog niveau.

Golf

Door de aanleg van het tophockey veld is Golf Duinzicht 5 februari jl. verhuisd naar Wassenaar, Park Duyngheest aan de Waalsdorperlaan 40. Hier was een voetbalveld met clubhuis te huur en er is plaats voor een driving range en twee holes. Benodigde vergunningen daarvoor incl. wijziging bestemmingsplan zijn inmiddels aangevraagd.

Tennis

Voorzitter Frouke Snoeck van de Aeronauten geeft aan dat er twee jaar zal worden nagedacht over de verschillende opties. Eén van deze opties zou de aanleg van openlucht winterbanen kunnen zijn. Maar er is ook een hele kleine kans dat er padel gespeeld kan gaan worden. Daarover moet nog uitgebreid vergaderd worden. Padel is een sport die in Midden- en Zuid-Amerika en Spanje al razend populair is. Het is een mix tussen squash en tennis.

Duurzaamheid

Ook aan het tegengaan van verspilling en gebruik van fossiele energie wordt aandacht besteed. Het HPTTC zal worden belicht met LED wat een besparing van vijftig procent oplevert. Er wordt gebruik gemaakt van een bevloeiingssysteem dat verspilling van water aanzienlijk zal verminderen in vergelijking met gewone irrigatiesystemen. Ook wordt de installatie van zonnepanelen overwogen.

Daniella Gidaly

Nirwana

Nirwana, modern wonen

Er is onder deze titel op 21 maart 1933 een expositie geweest, aldus het archief van Het Vaderland, opgespoord in de archieven van het RKD.

Modern wonen, te zien bij 'My Home', een expositie van stalen meubelen georganiseerd door Bas van Pelt. In het bijzonder daarbij gelet op de kleine beurs, waardoor sommige der gearrangeerde kamerhoeken een wel heel sober karakter krijgen, wat door het gebruik van het nuchtere staal nog eens nader onderstreept wordt. Zolang de meesten van ons – zeker als ze van ver komen - nog immer de voorkeur geven aan de paleisimitatie bij de inrichting van de woning, sterker nog, de suggestie van kostbaarheid verkiezen boven die van praktisch nut en de daaruit voortkomende schoonheid. Specifiek dit houdt de populariteit van het stalen buisframe meubel tegen.

U kunt zich dus ook voorstellen dat gebruik in een arbeidersgezin, let op 1933, behoort tot de illusies. Het praktisch nut, wat ad libitum voordeel geeft, maar volkomen afwijkt van alles wat men zich ogenschijnlijk aan comfort laat waarnemen. Beter wordt het in de expositie als het meubel duurder wordt.

Het stalen meubel brengt merkwaardige consequenties mee. De spanning van het staal staat constructies toe die in hout onuitvoerbaar zouden zijn, maar het oog moet er aan wennen. De gevoelsmatige weerstand moet eerst overwonnen worden, het idee dat je in zo'n stoel achterover zou kunnen vallen, of er doorheen zakken. Als, is een glazen blad op een tafel minder dan een houten? Niet waarschijnlijk. Toch vraagt het van de gebruiker enige moed om deze te gebruiken als een gewone. In dit 'gewone' ligt de kritiek, wellicht ongemotiveerd, maar onmiskenbaar. In elk geval is de tentoonstelling belangwekkend.

Dit als ondersteuning aan het stuk waarin Bas van Pelt en Johannes Duiker met elkaar spreken in het restaurant van Nirwana.

Karel Bodegom

www.catamaranschool.nl
Zeilkampen, surfkampen en weekendcursussen voor jongeren.
Privéles, cursussen en groepsuitjes voor volwassenen.
Catamaranzeilen op zee is een ervaring om nooit meer te vergeten!
Locatie: Wassenaarseslag Wassenaar & Zwarte pad Scheveningen

Kleinschalige bergtochten komende zomer!
Wandel zes dagen mee met de gediplomeerde, ervaren wandelgids Frederike Bloemers. Geheel verzorgde tochten naar zonnig Zwitsers Wallis! Meerdaagse huttentochten en dagwandelingen, ook voor gezinnen. www.bergwandelen-bloemers.nl

Te koop in Serviceflat Nieuw Clingendael (Benoordenhout)
Zonnige 2 kamerflat 89.000 euro k.k.
Voor foto's of info zie www.funda.nl
of bel makelaarskantoor Beeuwkes 070 3143000

Rob de Winter
Computer - Audio - Video
Voor al uw oplossingen op computer en televisie gebied.
Bekijk de website voor meer informatie.
www.rob-de-winter.nl
Of bel met Rob de Winter 06 47873066

In Van Hoytemastraat 85 vindt u bij **Kantoorvakhandel Benoordenhaeghe** kantoorartikelen en agenda's/kalenders. Op nummer 66 bij **Boekhandel Couvée-Benoordenhaeghe** is er ruime keuze aan boeken en cadeauartikelen. Bestellen kan ook via www.boekhandel-denhaag.nl.

Organiseren, coördineren en begeleiding van verbouwingen
Heeft u geen tijd of ziet u er tegenop?
Irene Ruysch neemt het u uit handen.
www.ireneruysch.com
irene.ruysch@kpnmail.nl
06 21804928

Lid worden van de wijkvereniging?

Ja, doen!

Mail uw naam en adres naar kroemer@kpnmail.nl en maak € 12.50 over op rek nr NL34 INGB 0003804427 t.n.v. Wijkvereniging Benoordenhout

Spellen

Bridge Quiz - Een afspel probleem

	♠ 764 ♥ V742 ♦ B6 ♣ A832	
♠ VB9 ♥ 63 ♦ 7532 ♣ HVBT	N W O Z	♠ HT85 ♥ 85 ♦ AT94 ♣ 965
	♠ A32 ♥ AHBT9 ♦ HV8 ♣ 74	

Als zuid speel je 4♥; je moet dus tien slagen maken. West komt uit met ♣ Heer.
Je telt vier verliesslagen: één in ♣, één in ♦ en twee in ♠.
Hoe kun je het aantal verliesslagen beperken tot drie?
Onvermijdelijk is het verlies van één slag in ♣ en één ♦.
Dus probeer het aantal verliesslagen in ♠ te beperken tot één.

Oplossing

Neem de eerste slag met ♣ Aas. Haal de troeven eruit. Ontwikkel daarna de ruitenkleur: een kleintje naar de Boer enz. Op de derde ♦ kan je in noord een ♠ weg doen. Daardoor beperk je het totaal aantal verliesslagen in ♠ tot één en maak je het contract van 4♥.

Kantekeningen

1) Een uitkomst in ♠ doet het contract sneuvelen. Want dan verlies je twee slagen in ♠ en in totaal vier.
2) De eerste slag moet je nemen, want een ♠ switch is fataal.

Mocht je interesse heben om in clubverband in het buurthuis a/d Bisschopstraat te bridgen, svp bel: 070 - 306 11 06 voor maandag-, woensdag-, vrijdagmiddag en dinsdagavond, of 070 - 324 86 07 voor donderdagavond.

Praairapport Muzee Scheveningen

De Stichting Donateurs Muzee Scheveningen is de organisatie welke geheel 'op eigen kiel' Muzee Scheveningen ondersteunt en tevens toeziet op de belangen van haar donateurs. Donateurs zijn er in soorten en maten; er zijn jeugd donateurs, zij worden veelal aangebracht door (groot-) ouders die jaarlijks € 10,-- betalen. Verder bestaan er 'Gewone' donateurs, 'Donateurs plus' en bedrijfs donateurs. De bijbehorende bedragen zijn respectievelijk € 25, -, € 100,- en € 175,- per jaar. Al deze donaties zijn erg belangrijk voor Muzee. Ook van belang is de daadwerkelijke binding met de Muzee gemeenschap; als bezoeker van onze unieke collectie erfgoed, als gast bij de vele concerten en last but not least als vrijwilliger.

2018 is een bijzonder jaar voor Scheveningen en Muzee. Het is 'Feest aan Zee', een grootse viering van het tweehonderdjarig bestaan van de badplaats Scheveningen. In dit jaar is Muzee een hotspot met een aantal tentoonstellingen. Op 10 mei opent de grote zomertentoonstelling 'In touw voor de toerist', een bijzondere geschiedenis van de 'gewone man'. Wie waren de ezeldrijvers, badmannen of ijsverkopers die klaarstonden voor de gewaardeerde toeristen. Te zien tot en met 9 september. Tenslotte, met een knipoog naar de grote Max Liebermann tentoonstelling in het Gemeentemuseum (24 maart – 24 juni 2018) zal in Muzee een kleine presentatie worden gemaakt rondom een ets van Max Liebermann, 'Nettenboetsters' (eind mei –eind juni). Voor de exacte data van deze presentatie en alle gegevens die u nodig hebt, check onze website muzeescheveningen.nl.

Jan Nelisse,
voorzitter Stichting Donateurs Muzee Scheveningen

Cursus Bridge

Eind 2016 publiceerden wij in dit wijkblad ons voornemen om een beginnerscursus bridge op te zetten die wij begin 2017 wilden organiseren. Mede door het artikel konden we begin maart 2017 de bridgecursus beginnen met ca. 22 cursisten onder leiding van een ervaren bridgeleraar.

De cursisten hebben deze cursus als zeer positief ervaren, de onderlinge sfeer was goed en de uitleg en ondersteuning door de bridgeleraar werden zeer gewaardeerd. De beginnerscursus werd in mei 2017 gevolgd door een vervolgcursus om de cursisten eind 2017 in staat te stellen succesvol in clubverband bridge te spelen. Een deel van de cursisten speelt nu met veel plezier op woensdagmiddag (van 13.30 tot 15.30 uur in Het Benoordenhuis) in een speciale B-lijn.

Wij willen het aantal deelnemers aan deze B-lijn echter uitbreiden opdat er voldoende variatie in aantal en speelniveau van spelers ontstaat. Wij zouden daarom graag in contact komen met bridgers die hun kennis willen ophalen en het leuk vinden om enkele beginnende bridgers te willen ondersteunen en te stimuleren in deze B-groep. Voorop staat het plezier in het bridgespel en het spelen in een goede atmosfeer.

De eerste zes keer dat men aan de B-lijn deelneemt hoeft u nog geen lid van de club te zijn en betaalt u slechts tafelgeld, daarna dient u lid van EHBV De Bond te worden.

Voor inlichtingen kunt u bellen,
Martine Bagijn
070 3061106

Bakkerij Hessing in het Benoordenhout

Ons brood en banket is nu ook te verkrijgen aan de
Weissenbruchstraat 150
(in het voormalige pand van Bakkerij Vos)

Bakkerij Hessing Den Haag

Brood, banket, Haagsche specialiteiten,
Taarten en coffee to go! Pinnen? Ja Graag!
Weissenbruchstraat 150
Tel. 070-324 82 32 www.bakkerijhessing.nl

Breitnerlaan 74
2596 HD Den Haag
070-3245258

POLS Dry Cleaning

Sumatrastraat 14
2585 CS Den Haag
070-3317703

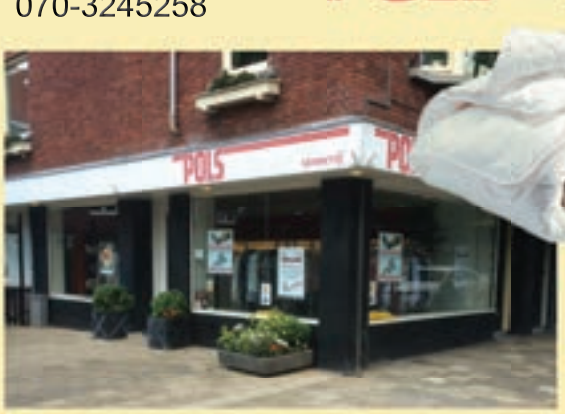

Het team van stomerij Pols strijkt alles met de hand.Ook kunt u bij ons terecht met uw gordijnen, dekbedden, slaapzakken, lakenpakketten en huishoudwas.

Our professionals all iron your laundry by hand! But we also dry clean your curtains, sleeping bags, linens, comforter and your regular laundry.

Aan-/verkoop ■ Rentals ■ Taxaties ■ Consultancy ■ Beleggingen

Betrokken
Betrouwbaar
Bewezen

REAL ESTATE PARTNERS BV
makelaars | taxateurs
070 - 328 09 09

Herman Kastelein • Lars Olie
Cees Lieshout • Cindy Wisse
Frouke de Roo

www.real-estatepartners.nl

NVM funda powered by nvm NWWI

REAL ESTATE PARTNERS®
070-328 09 09

NVM LLL

Culinair - Recept van Trattoria Ferron

Spaghetti alle Vongole

Wat heb je nodig?

Spaghetti, ongeveer 100 gram per persoon
Netje verse vongole (venusschelpen), ongeveer 70 gram/persoon
Olijfolie extra vergine
Peterselie (platte)
Witte wijn
Knoflook
Zout & peper

Eventueel:
Cherry tomaatje, Pepertje en/of Bottarga (verse, gedroogde kuit van Harder)

Bereiding

1.Was de vongole goed en zet een uurtje de schelpen weg in een schaal met koud water en zout (30 gram per liter). **2.**Kook de spaghetti echt niet verder dan al dente (beetgaar) en bewaar een beetje van het kookvocht. **3.**Doe in een ruime bakpan wat olijfolie, snijd een teen knoflook doormidden en bak eventjes zodat de olie lekker naar knoflook smaakt. Verwijder dan de knoflook. Neem de pan van het vuur. Voeg een ruime soeplepel kookvocht toe en een glas wijn. Zet dan pas het vuur middelhoog. **4.**Voeg de gewassen schelpen toe, gebruik een deksel of een omgekeerde andere pan om af te sluiten en wacht tot ze open gaan. Dit duurt ongeveer twee tot drie minuten. **5.**Voeg de uitgelekte spaghetti toe en roer zacht door elkaar. Nog een keer een klein beetje olie toevoegen. **6.**Voeg als laatste een handje klein gesneden platte peterselie toe. Eventueel kan er nog een klein gesneden pepertje of cherrytomaatje bij.

Serveren

Schik de schelpen mooi met de spaghetti op het (voorverwarmde) bord. In het restaurant raspen wij er als laatste nog wat Bottarga bij.

Trattoria Ferron is een klein en informeel familie restaurant aan de Oostduinlaan 127. Met heel veel plezier werken we hier met een fijn team van serveersters, afwassers en familie. Het afgelopen jaar waren we alleen de avonden geopend, nu zijn we ook door de weeks vanaf 12 uur open voor lunch. Ons menu wisselt bijna dagelijks, we hebben een kleine kaart en alles is vers! Chef-kok Alessandro, uit Rome, zwaait sinds enige tijd tot ieders grote tevredenheid de scepter in de keuken. Arend-Jaap van der Lely, van Wijn op Dronk (Balistraat 81B) zorgt voor de mooie wijnen!

Ik heet u allen van harte welkom.

Esther Ferron

Spellen

Schaakprobleem 152

Schaakclub Benoordenhout

De beroemde schrijver Vladimir Nabokov (1899-1977) was tevens een enthousiast schaker, die met *Luzhins Verdediging* misschien wel de beste schaakroman uit de literatuur schreef. Nabokov componeerde in zijn vrije tijd ook schaakproblemen, waarvan hier een voorbeeld. Wit begint en geeft mat in 2 zetten.

Oplossing probleem 151: Wit dwong zijn tegenstander tot onmiddellijke opgave met de stille zet 1.Td6!! Op 1.. Dxf7 volgt 2.Txh6mat, op 1... Kh7 2.Pg5+ hxg5 3.Dh5mat en na 1.. Dc1 komt 2.Td8! (Anand-Caruana, Wijk aan Zee 2018)

Oplossingen kunt u opsturen naar Schaakclub Benoordenhout, Waalsdorperweg 165, 2597HT Den Haag. Goede oplossers worden uitgenodigd om, onder genot van een drankje, kennis te maken met de gezellige sfeer op de schaakclub. Inlichtingen over de club 070-3280201 - info@scbenoordenhout.nl - www.scbenoordenhout.nl

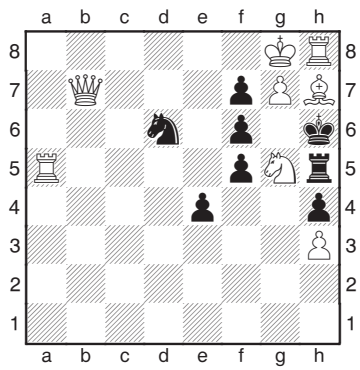

Wijkvereniging Benoordenhout

p/a Sonderdankstraat 27, 2596 SB Den Haag

website www.wvbn.nl
twitter @wvbenoordenhout

Bestuur

Voorzitter
Pieter de Savornin Lohman
voorzitter@wvbn.nl

Secretaris
Dick van der Klei
secretaris@wvbn.nl

Jongeren-ouderen-expats
Jeannine de Hoop Scheffer-van Oorschot
joe@wvbn.nl
Stefan Baecke

Penningmeester
Wim Borsboom
penningmeester@wvbn.nl

Projecten
Jolanda Messerschmidt-Otten
projecten@wvbn.nl

Ruimtelijke ordening
Foppe de Vries
ro@wvbn.nl

Commissie Groen
Hester van Kimmenade
groen@wvbn.nl

Ledenadministratie
Mirjam Kroemer
kroemer@kpnmail.nl
kosten lidmaatschap € 12,50 per jaar
070 – 324 03 07

Bankgegevens
NL34INGB0003804427
t.n.v. Wijkvereniging Benoordenhout

Buurtpreventie What's app
aanmelden of vragen: wapp@wvbn.nl

Wijkcentrum Het Benoordenhuis

Bisschopstraat 5
070 – 324 05 72
Beheerder Ria Heemskerk-Okhuijsen

Contactclub Benoordenhout (55+)
Jan van Kreveld
06 - 477 871 09
jh.vankreveld@ziggo.nl

Eerste Haagsche Bridgevereniging
Ma-, wo-, vrijdagmiddag en dinsdagavond
Mevr. Bagijn, 070 – 306 11 06
Martine.bagijn@ceon.nl

Schaakclub Benoordenhout
Woensdagavond, de heer H. van Bommel
070 – 328 02 01

BridgeClub Redubeth
Donderdagavond, Mevr. E. Goossens
070-324 86 07
Aanmelden: redubeth@gmail.com
website: nbbclubsites.nl/club/3021

Folklore dansen
Maandagochtend, mevr. Sophia Poppe
070 – 324 87 45

Yoga
Vrijdagochtend, mevr. J. Hogendonk
070 – 328 08 67

Vogelbescherming
De heer T. Haase 070 – 354 39 16

Orchideeënclub
Mevr. Mayke Kok 071 – 561 38 78

Diverse instanties

Gemeente 's-Gravenhage
Algemeen informatienummer 14070
Gemeenteberichten te volgen op
www.denhaag.nl/gemeenteberichten

Gemeente Welstand/Monumentenzorg
Voor omgevingsvergunningen zie
www.denhaag.nl/welstand

Stadsdeelkantoor Haagse Hout
Loudonstraat 95, 2593 RV Den Haag
070 – 14 070
www.denhaag.nl

Ouderenconsulent Benoordenhout
I-shop in het WDC Bezuidenhout
Postadres Joh. Camphuysstraat 25
www.voorwelzijn.nl
Vóór Welzijn 070-205 25 60
Daisy Krommenhoek,
d.krommenhoek@voorwelzijn.nl

Aanmelden Wijkbus
tussen 10.00 en 11.15 uur:
070-347 74 98

Telefooncirkel 55+
Mevr. Cecile Bouts,
c.bouts@voorwelzijn.nl
070 - 205 25 60

Buurthuis van de Toekomst
Evita Lokaal - Van Alkemadelaan 309A
2597 AJ Den Haag - 070 - 314 16 06
info@evitalokaal.nl

hdm Buurthuis van de Toekomst
Theo Mann-Bouwmeesterlaan 205
2597 GV Den Haag - 070 - 324 13 53
buurtparticipatie@hdmonline.nl

De Zonnebloem Haagse Hout
Wim van Noort, secretaris
06 - 133 333 03 - wimvannoort@live.net

Buurtbibliotheek Benoordenhout
Woonzorgcentrum Oostduin
Goetlijfstraat 5, 070-754 05 55
Open op ma-, wo-, en vrijdag
van 14.00-17.00 uur

Burenhulpcentrale Haagse Hout
Voor hulp bij eenvoudige klusjes
070-262 99 99

St. DuurSaam Benoordenhout
Vz. Josee van Eijndhoven
www.duursaambenoordenhout.nl

Boodschappen begeleidingsdienst(BBD)
070 - 364 66 61

Problemen in de wijk?

Bij noodgevallen bel 112
Brandweer – politie – ambulance

Politie
Bureau Overbosch - 0900 – 8844
Vlaskamp 1 2592 AA Den Haag
Wijkagent: de heer Peter Hoogeveen
peter.hoogeveen@politie.nl

Arts nacht/weekenddienst
Van 17.00 tot 08.00 uur, in het weekend
en op erkende feestdagen.
SMASH 070 - 346 96 69

Slachtofferhulp Nederland
0900 - 0101

Klachtenraad Welzijn en Gehandicapten
070 – 365 06 00

Klachten overlast
070- 353 58 56

Klachten riolering
070 - 353 30 00 of 070 - 353 30 03

Dierenambulance (Stichting Dierenhospital en Ambulancedienst 's-Gravenhage en omstreken)
Overdag bereikbaar 070-328 28 28
's nachts alleen voor spoedgevallen

Als iemand afscheid neemt van het leven staat juist het unieke van een persoon centraal. Lees op adpatres.nl hoe wij exceptionele uitvaarten componeren. Maak een afspraak om uw wensen te bespreken: 070 355 64 27.

Een uniek leven. *Een exceptioneel afscheid.* Ad Patres. **www.adpatres.nl**

SIGMA COATINGS
Uw resultaat telt. Sigma.

PPG

deco HOME

Briedé

Laan van Nieuw Oost Indie 72
2593 BW 's-Gravenhage
(070) 383 82 75

info@decohomebriede.nl
www.decohomebriede.nl

Huizen die steeds sneller worden verkocht. De hypotheekrente die onder het vriespunt daalt. De woningmarkt is oververhit. Of u nu een woning zoekt of er een wilt verkopen: u heeft een makelaar nodig die de rust bewaart. Die het overzicht behoudt. Mét oog voor de details. Dat is Nelisse, al 40 jaar. Ons team staat voor u klaar. Maak snel een afspraak voor een adviesgesprek.

NELISSE
MAKELAARSGROEP

Dit is Nelisse.

Statenlaan 128, Den Haag • T 070 350 1400 • E info@nelisse.nl • www.nelisse.nl

40 JAAR