WIJKBLAD

Benoordenhout

Zo vader, zo zoon?

2009/1

Lommerrijk wonen in Duttendel of het Benoordenhout

Wilt u graag blijven wonen in uw eigen fraaie omgeving?

Zorggroep Oldael biedt u daarvoor een unieke mogelijkheid in haar zorg-wooncentra Oldeslo en Aelbrecht van Beijeren. En het prettige is dat u een appartement kunt betrekken mèt of zonder indicatie voor zorg en wonen. Ook resideren in een comfortabele aanleunwoning behoort tot de mogelijkheden.

Vrijblijvend kennismaken?

Neem dan contact op met mevr. J. van der Hout, bewonersconsulente van Oldeslo en Aelbrecht van Beijeren, telefoon 070 - 3521041. U kunt ook een brochure opvragen of onze website bezoeken: **www.oldael.nl.**

ISO gecertificeerd sinds 28 september 2004

STICHTING ZORGGROEP
OLDAEL
Maurits de Brauwweg 18
2597 KE Den Haag

Waarom zou u dit niet lezen?

Beeuwkes makelaardij is sinds 1922 een vertrouwde partner in de Haagse regio. Wij staan bekend om onze innemende service en persoonlijke dienstverlening. Deskundigheid en trefzekerheid vormen daarvan de basis. Wij hebben ons gespecialiseerd in aan- en verkoop, taxaties, huur en verhuur, beheer en consultancy.

Dankzij onze samenwerking met specialisten kunnen wij daarnaast ook adviseren en bemiddelen in hypotheken en assurantiën. Uiteraard zijn wij aangesloten bij de Nederlandse Vereniging van Makelaars (NVM) en bij het Register Makelaars Taxateurs onroerende zaken.

RMT NVM

Van Alkemadelaan 338
2597 AS Den Haag
tel +31 (0)70 314 30 00
fax +31 (0)70 314 30 10
e-mail info@beeuwkes.nl
www.beeuwkes.nl

BEEUWKES
MAKELAARDIJ EN CONSULTANCY

Sinds 1922 een vertrouwde naam in de Haagse regio.

Stadion

De VVD Den Haag deed begin vorig jaar een voorstel: “Maak Den Haag speelstad voor WK hockey 2014”.
De gemeenteraad stemde meteen in. Den Haag wil zich graag profileren als Internationale Stad Achter de Duinen, ook op sportief gebied. Een en ander bevindt zich nu in een verkennende fase, waarin onder andere gekeken wordt naar de realisatie van een stadion.

Nu lijkt 2014 heel ver weg, maar dat is toch al over 5 jaar. Als er in die periode een stadion moet worden gerealiseerd, dan mag “men” wel opschieten. Ik denk in eerste instantie aan gemeentelijke vergunningen en procedures, die over het algemeen niet zonder slag of stoot gegeven worden. Maar naast de gangbare procedures speelt er nog heel wat meer en dat heeft met “gevoel” te maken.

Want waar zou dat stadion moeten komen?
Het terrein van de Haagse Rugbyclub aan het Theo Mann-Bouwmeesterpad wordt genoemd. Maar dan alleen als HRC verhuist naar het terrein van KZ en deze club op zijn beurt weer “doorschuift” naar HDM. Omdat het financieel niet zo goed schijnt te gaan, zouden HDM, KZ en HGC hun krachten moeten bundelen en moeten fuseren tot één grote Haagse Hockeyclub.
Die drie clubs samen hebben dan dermate veel ruimte nodig, namelijk èn het stadion èn 16 kunstgrasvelden, dat de velden van Golfclub Duinzigt toegevoegd moeten worden.
En de golfclub dan? Die hebben net toestemming gekregen voor uitbreiding met twee extra banen. Op een aantal meters verder aan de Landscheidingsweg ligt een andere golfclub, en bij HGC nog één. Nog een fusie?

De vergunningen zijn nog wel te realiseren binnen vijf jaar. Het samengaan van een aantal puur Haagse clubs met ieder hun eigen sfeer, gevoel en historie, dát zou nog wel eens veel langer kunnen duren. De gemeente ziet een fusie wel zitten, maar wat vinden al die hockeyers daar van?

Als de WK hockey hier plaats vindt, is dat natuurlijk een enorme opsteker voor onze stad. Mocht het niet lukken die fusies en stadion binnen de gestelde tijd te realiseren, dan kunnen we altijd nog naar Rotterdam uitwijken op 20 kilometer afstand. Want weten die buitenlanders veel, die denken gewoon dat Rotterdam een buitenwijk van Den Haag is.

Jacqueline Dijkinga,
Hoofdredacteur

In dit nummer:

Ingezonden	**5**
Maurits Chabot	**7**
Toen en Nu/Wout	**11**
Moordwijk, deel 3	**13**
Van de Wijkvereniging	**17**
Garage Van Gaalen	**20**
Info Ouderen	**27**
Ian Buruma	**29**
25 jaar Wijkcentrum	**31**
Coaching & Guidance	**33**
Culturele Kalender	**35**
WieWatWaar	**38**

Voorplaat:
Benoordengastje:
Maurits Chabot.
Foto: Jelle
Offringa

WIJKBLAD
Benoordenhout
Jaargang 33, nummer 1, februari 2009

Uitgave van de Wijkvereniging Benoordenhout. Verschijnt 6x per kalenderjaar en wordt huis aan huis bezorgd (m.u.v. nee/nee).
Oplage ca. 7.500 exemplaren.

De in dit wijkblad gepubliceerde opinies komen niet noodzakelijkerwijs overeen met die van de wijkvereniging.

Redactie Zie rubriek Wie, Wat, Waar.

Secretariaat wijkblad
Postbus 96949, 2509 JH Den Haag

Drukkerij RS Drukkerij bv, Den Haag

Bezorging Interlanden Spreigroep.
Klachten: www.wijkbladbenoordenhout.nl.
Extra bladen gratis af te halen in ‘t Benoordenhuis, Bisschopstraat 5, bibliotheek Utenbroekstraat 4, kiosk W. Royaardsplein of kiosk ‘Van Hoytemaplein’.

Deadlines Artikelen en advertenties moeten ingeleverd zijn voor:

Deadline	**Verspreidingsdatum**
10 - 03	18 - 04
12 - 05	20 - 06

Advertenties
Annemiek den Boer
Postbus 96949, 2509 JH Den Haag
Tel.: 070 - 324 63 27
ABN/AMRO 44.99.43.968

Advertentietarieven
Omslagpagina’s in overleg.
Binnenwerk:
1/1 pag.: € 425,- 1/6 pag.: € 95,-
1/2 pag.: € 220,- 1/12 pag.: € 65,-
1/3 pag.: € 170,-
Bedragen excl. pre-press werkzaamheden.
Benoordenhoutjes (niet-commercieel): € 10,- voor maximaal 30 woorden .

Abonnementen € 18,- per jaar (= 6 nummers) over te maken op Postbank rek. 39.83.198 ten name van Wijkblad Benoordenhout te Den Haag.

Copyright Het auteursrecht t.a.v. de redactionele inhoud van het blad wordt voorbehouden. Voor vermenigvuldiging of openbaarmaking van het geheel of gedeelten van de inhoud is vooraf toestemming van de redactie vereist.

Te lezen: www.wijkverenigingbenoordenhout.nl

Notariskantoor Adegeest & van Gasteren

Service is ons motto

Ons kantoor kan u van dienst zijn op het gebied van:

- Onroerend goed
- Personen- en familierecht
- Ondernemingsrecht

Ons kantoor is gevestigd:

Van Alkemadelaan 139
2597 AD Den Haag

Postbus 96830
2509 JE Den Haag
Telefoon: 070-314 40 20

Fax: 070 324 24 19
E-mail: notaris@adegast.nl
Website: www.adegast.nl

Bezoek aan ons kantoor op afspraak van maandag t/m vrijdag van 09.00 uur 12.30 en van 13.30 tot 17.00 uur.

De nieuwe Alfa MiTo staat klaar om door jou ontdekt te worden. Zijn opvallende design is inmiddels veel beschreven. Net als zijn supersportieve karakter en revolutionaire Alfa Romeo D.N.A. systeem. Deze techniek staat garant voor uitgebalanceerd rijgedrag onder alle omstandigheden. Ook uitzonderlijk is de hoge veiligheidsnorm van dit compacte wonder. Graag horen wij wat jij van de Alfa MiTo vindt. Bezoek onze showroom, maak een testrit en ervaar de Alfa MiTo. De Alfa MiTo is er klaar voor, jij ook?

Alfa MiTo vanaf € 17.495,- incl. BTW/BPM excl. kosten rijklaar maken. Afgebeelde auto is voorzien van extra's tegen meerprijs. Brandstofverbruik: gemiddeld 4,8 - 6,5 L/100 km (15,4 - 20,8 km/L). CO2-emissie 126 – 153 g/km.

Automobielbedrijf S. Maasland b.v.
Laan van Nieuw Oosteinde 115, Voorburg, tel. 070 - 387 46 00
www.alfamaasland.nl

Alfa MiTo

Ingezonden

Wint grauw het van groen?

Je ziet het zo vaak: mooie grote en gezonde bomen in achtertuinen in onze wijk, die zo maar met de grond gelijk gemaakt worden. Niets daar voor in de plaats. Stormen, wind en ongewenste geluiden werden "gefilterd" door dit groen, nu inkijk bij de buren. Meestal zonder enige waarschuwing en/of overleg wordt er lukraak gekapt. Vaak op uiterst slordige en ondeskundige wijze. En dat terwijl er ook prachtig gesnoeid kan worden! En steeds maar weer hopen dat er niet nóg meer groen verdwijnt.
Dat mensen een stenen tuin willen, is een keuze. Maar dat daar volwassen **gezonde** bomen voor moeten wijken, dat gaat te ver! Kies dan voor een trendy nieuwbouw - doorzonwijk, lekker kaal en allemaal steen. Grond is peperduur in de stad, een tuin is een geschenk, geen aanhangsel. Wij kozen destijds voor het Benoordenhout vanwege al het groen tussen de appartementen. Dat groen wordt steeds minder. Wij zouden willen pleiten voor zorgvuldiger omgaan met bomen en struiken in onze wijk. Groen geeft rust. Groen is gezond.

Naam en adres bekend bij de redactie.

Reacties op Aan- en uitbouwen in achtertuinen

Het stuk 'Aan- en uitbouwen in achtertuinen' in 2008/6 wekt ten onrechte de indruk dat iedere huiseigenaar aansprakelijk kan worden gesteld voor waardevermindering van naburige panden.

Uitbreidingen van panden kunnen leiden tot planschade voor direct omwonenden. Een verzoek om vergoeding daarvan moet bij de gemeente, als verlener van de bouwvergunning, worden ingediend. Deze sluit daarvoor al een overeenkomst met de aanvrager om een bouwvergunning voor de verrekening. Dit is een bestuursrechtelijk traject.
Echter, dan moet de bouwvergunning zijn verleend met vrijstelling (tegenwoordig: ontheffing) van het ter plaatse geldende bestemmingsplan. Indien het bestemmingsplan uitbreiding van de woning al mogelijk maakt - op de plankaart van het bestemmingsplan zichtbaar als het bouwvlak - en aan vereisten als maximale bouwhoogte en -diepte wordt voldaan, dan is geen sprake van planschade. Ditzelfde geldt indien het bestemmingsplan een bepaling bevat op basis waarvan vrijstelling kan worden verleend. De bebouwingsmogelijkheden zijn dan namelijk voorzienbaar. Indien een bouwvergunning is verleend met vrijstelling van het bestemmingsplan omdat deze niet kon voorzien in realisering van de aan/uitbouw, dan is planschade eventueel aan de orde. Bepalend is dan eerst wanneer het bestemmingsplan tot stand is gekomen. Voor of nadat de 'financieel gedupeerde' de woning heeft betrokken? Is het eerste aan de orde, dan zal de gemeente een expertisebureau inschakelen om de wettelijke mogelijkheden te onderzoeken en een taxateurmakelaar ter plaatse laten kijken. Factoren als verlies aan uitzicht, privacy en minder daglicht bepalen dan of sprake is van vergoedbare planschade. De gemeente beslist dan op basis van het advies.
Een taxatierapport op zich voldoet dus niet als bewijs om schade te kunnen claimen. Dat de waarde van het naburig pand zoveel procent in waarde is gedaald, betekent niet dat de planschade ook dienovereenkomstig zal zijn en moet worden vergoed. De ervaring leert dat planschade in dit soort zaken vrijwel zeker ver onder de tienduizend euro blijft.
Overigens worden onder de nieuwe Wet ruimtelijke ordening de mogelijkheden om planschade te verkrijgen beperkt en is eerder sprake van een tegemoetkoming dan van vergoeding. Indien bestuursrechtelijk planschade ontbreekt, dan kan die niet alsnog via civielrechtelijke weg worden geclaimd.

S.A.N. Geerling

Met belangstelling nam ik kennis van de ingezonden brief in wijkblad 2008/6 van de hand van G.A. Biezeveld, R. de Nier, M.W. de Gou en S.B. Boelens over bovenvermeld onderwerp.

De strekking van die brief was dat de komst van een aan- of uitbouw bij buren kan leiden tot waardevermindering van het eigen (belendende) pand tot wel 3,8% van de waarde. Daarbij werd aangegeven (aanbevolen ?) dat een civielrechtelijke actie tegen die buren tot de mogelijkheden behoort. Ik citeer de laatste zin: "Behalve bezwaar maken bij de gemeente tegen de bouwaanvraag, kunt u dan tevens uw buur **aansprakelijk stellen** voor die waardevermindering en een **claim tot vergoeding van schade** in het vooruitzicht stellen". Las ik dat goed ? Dit leek mij een nogal directe aansporing tot het zoeken van ruzie met de buren (wanneer deze "dreigt" te gaan bouwen) en tevens een open invitatie aan de "Rijdende rechter".

Ik kan mij de bezwaren tegen een uitbouw bij buren goed voorstellen. Men zou zich echter in de strijd daartegen mijns inziens moeten beperken tot acties bij of tegen de gemeente over het bestaande vergunningenstelsel. Een civiele actie tegen je buurman met eis tot schadevergoeding wegens waardevermindering ? Ik vind dat heel kras.
Hierbij mijn raadgeving aan alle buren zonder uitbouw (in het "Be-know-how"): Bezint eer gij begint ! Laat men alvorens de strijd met de buren aan te binden ook en in alle rust de eigen knopen tellen. Voor men het weet is 3.8% van de waarde van het eigen huis al aan advocatenkosten besteed geworden. Vergeet ook niet dat opwinding slecht is voor de "kleppen" en de bloeddruk. En wat lijkt tenslotte onvermijdelijk ? Geen contact meer met je buren! Over waardevermindering gesproken…

Ab Jongbloed

Pure SB Cosmetics
sophisticated bodycare

Beauty treatments
Beauty products
Workshops
Gifts

MARIA GALLAND PARIS KOH
O·P·I

Van Diepenburchstraat 2
2597 PT Den Haag
Tel: 070 3248844
info@puresbcosmetics.nl

www.puresbcosmetics.nl

Matzinger Eversdijk
Notarissen

Alexander Gogelweg 32
2517 JJ Den Haag

T (070) 35 88 000
F (070) 35 88 707

E notaris@matzinger.knb.nl
I www.matzinger.nl

Pink & Lie
Kousen en Lingerie

Wij hopen u snel weer te zien voor uw lingerie, kousen, badgoed en nachtkleding.

Pink, Tonja en Willy
Joh. Bildersstraat 77
(Hoek Hoytemaplein)
Tel. 070 - 324 89 98

Verhuisfenomeen
Unieke Totaal Service

UniGroup Worldwide UTS

- Particuliere verhuizingen
- Verhuisdirigente
- Speciale service voor ouderen
- Kunst en antiek
- Schoonmaakservice
- Boedelbeheer
- Veiling- en goede doelen service
- Handyman
- Opslag

Waar u ook naartoe verhuist, er is altijd wel een UTS vestiging bij u in de buurt. Wilt u meer informatie over onze uitgebreide dienstverlening of een offerte aanvragen?

www.uts.nl of bel 070 399 42 41

UTS VAN DER GEEST
DEN HAAG

ERKENDE VERHUIZERS

Wolga 2 • 2491 BJ Den Haag • T (070) 399 42 41
F (070) 398 97 46 • E info@utsvandergeest.nl

KOOLE
WOONDECORATIE

GROOT ASSORTIMENT
VERF - BEHANG - ZONWERING
GORDIJNEN - VLOERBEDEKKING

WIJ VERZORGEN HET LEGGEN VAN ALLE SOORTEN VLOERBEDEKKING EN HET MAKEN VAN GORDIJNEN

BREITNERLAAN 8
TELEFOON (070) 324 63 41

GIESBERS
MAKELAARDIJ

Weissenbruchstraat 416
Telefoon 070-3.26.26.26

NVM MAKELAAR

The young ones
Benoordengastjes

door Annemarie Knottnerus

Zo vader, zo zoon?

De redactie van het wijkblad is getipt: Maurits Chabot (16 jaar) schrijft niet onverdienstelijk, en steelt de show als hij het woord krijgt. Aan de telefoon krijg ik een enthousiaste Maurits, die het leuk vindt om voor de rubriek Benoordengastjes te worden geïnterviewd. Bij hem thuis kan het gesprek niet plaatsvinden, zijn vader wil hun privé-leven graag privé houden. We spreken af op een regenachtige herfstavond in 't Paviljoen op Park WW.

Maurits vertelt honderduit. Hij is het één na oudste kind uit het vier zoons tellende gezin. Een prima, gezellig gezin om in op te groeien. Als moeder Yolanda overdag werkt, is vader Bart vaak thuis. Zijn ouders hebben dat goed geregeld. Nu hij ouder wordt, gaat hij in de weekenden vaak mee als zijn vader moet werken. Zo kom je nog eens op onverwachte plekken in Nederland. En nog veel belangrijker: zo krijgt hij de kans veel van zijn vader te leren. De manier waarop zijn vader schrijft, optredens voorbereidt en op het podium staat, vindt hij bijzonder boeiend om te volgen. Hij zit nu in de vierde klas van het gymnasium op het VCL. Hij geeft aan na zijn middelbare school graag een economische studierichting te willen gaan volgen. Maar wat hij eigenlijk het allerliefste wil, is in de voetsporen van zijn vader treden.

Spreken

Maurits deinst er niet voor terug in het openbaar te spreken. Integendeel, toen hij laatst bij de verkiezing van het speelgoed van het jaar samen met zijn broer Splinter hier iets over mocht zeggen, genoot hij. Al op de basisschool vond hij het geweldig om spreekbeurten te houden. Hij leerde de tekst van de spreekbeurt uit zijn hoofd, zodat hij tijdens zijn voordracht kon spelen met zijn publiek. Naar eigen zeggen maakte hij er een minishow van. Soms, zoals met zijn spreekbeurt over Herman Brood, paste hij zelfs zijn look daarop aan. Hij zou graag optreden met een eigen theatershow. Door zijn leeftijd heeft hij op dit moment te weinig meegemaakt om over materiaal te beschikken waar hij uit zou kunnen putten….

Schrijven

Maurits is gek op schrijven. Voor zichzelf schrijft hij korte verhalen. Ook schrijft hij voor de schoolkrant en zit hij in de jaarboekcommissie van het VCL. Een andere hobby is cricket. Een niet echt gangbare zomersport. Hij voetbalde al bij HVV, HCC maakt van hetzelfde terrein gebruik. Om ook zomers iets te doen te hebben, heeft hij toen hij een jaar of 8 was cricket geprobeerd, en was meteen enthousiast. Hij vindt de sport zo leuk, dat hij voor zichzelf verslagen ging schrijven van wedstrijden van het eerste. Deze mailde hij rond onder zijn vrienden. Via via werden deze verslagen doorgestuurd naar het landelijke Cricket Magazine. Van het één kwam het ander: hij werd met 14 jaar de jongste rapporteur. Het Algemeen Dagblad zocht twee jaar geleden een opvolger voor de cricketverslaggever. Zijn naam werd genoemd en na een sollicitatie op het kantoor van de Haagse editie heeft hij vorig seizoen als cricketverslagge-

vervolg op pagina 9

Quality dentists for your smile

***KiesQ** staat voor kwaliteit, service, zorg op maat en persoonlijke aandacht.*

Tandarts Karin E. Molhoek is gespecialiseerd in:

- Algemene tandheelkunde
- Orthodontie; regulatie bij kinderen en volwassenen
  - Invisalign; nu is er een manier om op onzichtbare wijze uw tanden weer recht te zetten
- Esthetische tandheelkunde, waaronder:
  - Cerec; porseleinen kronen en inlays kunnen door middel van CAD/CAM technologie in één bezoek gemaakt worden zonder afdrukken te maken
  - Lumineers; de facing methode zonder afnemen van gezond tandweefsel
  - Facings volgens de traditionele methode
- Kindertandheelkunde
- Mondhygiëne; onze mondhygiëniste Frederiek Francken is gespecialiseerd in de behandeling van tandvleesziekten

kiesQ

PRAKTIJK VOOR TANDHEELKUNDE

Benoordenhoutseweg 227-4 (Nirwana gebouw) - Den Haag - Tel. 070 3241319

www.kiesq.nl - info@kiesq.nl

vervolg van pagina 7

ver gewerkt. Een bijzonder boeiende ervaring die hij graag aankomende zomer hervat. Maurits verzorgde de verslagen van het cricket in de regio Haaglanden. Omdat hij maar bij één wedstrijd tegelijk kan zijn, heeft hij veel contact met de andere coaches voor het maken van zijn rapportage. Hij interviewt ze telefonisch. Omdat de coaches meestal Engels zijn, steekt hij

hier ook nog wat talenkennis van op. Zijn vader bekijkt zijn geschreven teksten kritisch. Maurits waardeert zijn tips zeer, hij wil graag leren hoe hij zijn teksten kan verbeteren.

Toekomst

Heel benieuwd ben ik of we in de toekomst nog iets van deze Benoordenhouter gaan horen. Aan zijn enthousiasme en leergierigheid zal dit absoluut niet liggen! En het leuke aan Maurits is dat hij zich oprecht bevoorrecht voelt. Een fijn gezin, een leuke wijk om in te wonen (waar winkeliers je kennen), een leuke school, veel vrienden en een vader die je kan ondersteunen bij je ambities. En natuurlijk interessante backstage ervaringen voor je kan regelen…

Foto's: Jelle Offringa.

Parkconcert

Parkconcert 2008. Foto: Sebastiaan Nederhoed

Ook voor 2009 staat het Parkconcert weer op het programma van **17 mei van 12:30 uur tot 18:30 uur.** Er worden weer verschillende soorten muziek ten gehore gebracht, gecombineerd met activiteiten voor de jeugd; het evenement wordt met happen en drank aangekleed. Het geheel wordt voor een deel gesponsord door lokale bedrijven, en ondersteund door een grote groep vrijwilligers. Mocht u nog nieuwe sponsors weten, laat het ons dan weten.

In mei volgend jaar leg ik mijn functie neer na 4 jaar. Een opvolger voor deze portefeuille van cultuur wordt nog steeds gezocht. Heel praktisch zou het zijn als mijn opvolger al mee kon lopen in de aanloop naar dit evenement. Het zou immers jammer zijn als dit het laatste jaar zou worden dat dit en andere evenementen plaats kunnen vinden in de wijk.

Parkconcert 2008. Foto: Sebastiaan Nederhoed

Ook zijn mensen, die willen helpen bij de organisatie van het parkconcert of op de dag zelf, meer dan welkom.

Laat wat van u horen, ook als u alleen goede ideeën heeft.

Marjolein Veentjer-Renaud
Tel. 324 86 91

Wassenaarseweg 31
2596 CE Den Haag

telefoon +31 (0)70 3 249 249
fax +31 (0)70 3 244 002

verhuur +31 (0)70 3 262 726
beheer +31 (0)70 3 245 307

e-mail info@kimmel.nl
internet www.kimmel.nl

NVM

UW SPECIALIST IN WONEN
80 JAAR
KIMMEL&CO
MAKELAARSKANTOOR
UW SPECIALIST IN WONEN

WIJ WETEN WAT
WONEN WAARD IS

Zelfstandig wonen met zorgmogelijkheid in Serviceflat Waalsdorp

☛ Géén leeftijdsgrens
☛ Géén medische keuring

In de groene wijk Benoordenhout gelegen tussen park Clingendael en winkelcentrum Rooyaardsplein ligt Serviceflat Waalsdorp.
Houdt u van een eigen huis en uw zelfstandigheid, maar wilt u toch gebruik kunnen maken van voorzieningen? Dan is Waalsdorp wellicht voor u een goede plek om te wonen.

In een plezierige sfeer biedt Waalsdorp onder andere:
☛ een zorgteam dat dag en nacht beschikbaar is
☛ thuiszorg en particuliere zorg
☛ een goede keuken met eigen chef-kok
☛ zeven dagen per week receptie
☛ technische dienst
☛ bibliotheek, winkel, kapsalon, schoonheidsspecialiste en huisbioscoop
☛ tuin met terras
☛ openbaar vervoer, ziekenhuis Bronovo en gezellige terrasjes zijn in de naaste omgeving

Heeft u belangstelling of wilt u vrijblijvend rondgeleid worden, neemt u dan contact op met mevrouw C.A. van Wessem, directeur. Telefoon: 070 - 324 50 47.

U kunt ook onze brochure opvragen of kijken op **www.serviceflatwaalsdorp.nl**

SERVICEFLAT WAALSDORP • COR RUYSLAAN 10 • 2597 TM DEN HAAG

Toen en NU

Vanuit de Ary Schefferstraat kijken we de Pieter Meinersstraat in, waar aan de rechterkant nu (april 1994) flats staat op de grond van het oude Landje. Bron: Haags Gemeentearchief.

Toen na de Tweede Wereldoorlog het wijkje Clingendael, ook wel Uilennest geheten, gebouwd werd, bleef tussen de Pieter Meinersstraat ('Pieter' is er later aan toegevoegd vanwege het feit dat taxichauffeurs wel eens naar de Weimarstraat reden als je naar de Meinersstraat wilde!), Ary Scheffestraat, Mankesstraat en de Breitnerlaan een 'Landje' braak liggen. Daar fietste de toen tienjarige Bert van den Assem volgens zijn aardige boekje *Een engel boven het Benoordenhout* (met tekeningen van Diederik Gerlach) in mei 1966 heen: '(-) de Ary Schefferstraat in, waar het Landje aan mijn voeten lag, een woestenij midden in de stad, een oerbos, waar je je met een machete doorheen hakte, waar eb en vloed de dienst uitmaakten, waar je weer uitkwam met bloedzuigers op je blote benen. Waar ik samen met mijn geleerde vriend Stan grootse kanaliserings- en inpolderingswerken in gang zette, en waar we olie aanboorden, maar waar ook nog ongekende rijkdommen aan ertsen en mineralen verborgen moesten liggen, klaar om te worden ontdekt door de twee taaie fortuinzoekers die Stan en ik waren. Deze morgen had ik nog even tijd om het Landje in te lopen. De grond en de struiken knisperden droog onder mijn voeten. Ik vond een oude krant, die ik oprolde en bedolf onder een pluk vergeeld gras en een paar dorre takken. Drie lucifers waren nodig voordat ik de kuif van witte rook zag optrekken. Ik keek toe hoe de vlammen doorzetten, voordat ik besloot verder te lopen, dieper de wildernis in. Met een stokje roerde ik in de bruine plas op zoek naar gasbellen, voordat ik tot slot aan de Pieter Meinersstraat weer voet zette in de bewoonde wereld.'
Rond 1980 kwam er een einde aan dit paradijs. Toen kwamen er moderne, mooie flats en was een tienjarig jongetje tot ander groen veroordeeld om te dagdromen.

Het Landje tussen (links) de Ary Schefferstraat en (rechts) de Taco Scheltemastraat. We kijken vanaf een flat in de Mankesstraat naar de Pieter Meinersstraat, in april 1966. Bron: Haags Gemeentearchief.

Al ruim 60 jaar is Van Nierop
dé verlichtingszaak in Den Haag
waar u terecht kunt voor de
mooiste verlichting,
lampenkappen op maat en
waar u de leukste cadeau- en
interieurartikelen voor
uzelf of een ander vindt!

Van Nierop verlichting en cadeau
Joh. Bildersstraat 71 - 2596 EG - Den Haag
tel: 070-324.97.35 - info@vannieropverlichting.nl
www.vannieropverlichting.nl

TE HUUR

AUTOBOXEN VAN AKENSTRAAT

Uitsluitend voor stalling of opslag

GRAVEX
VASTGOEDKUNDIGEN

Nieuwe Uitleg 37
2514 BR Den Haag
Tel. 070 - 3 92 43 61

Onroerend goed - Adviezen - Beheer - Assurantiën - Hypotheken

NOTARISKANTOOR STÖGER

Burgemeester Patijnlaan 1932, Den Haag (*hoek Bankastraat*)
Postbus 85591, 2508 CG Den Haag
telefoon 070 3469309 • fax 070 3636321
e-mail: notaris@stoger.knb.nl

OVERDRACHT ONROEREND GOED
VESTIGING HYPOTHEEK
SAMENLEVINGSOVEREENKOMST
HUWELIJKSVOORWAARDEN
SCHENKING • TESTAMENT • ERFENIS
OPRICHTING B.V., -VERENIGING,
-STICHTING

Mr. C.G.J. Stöger, notaris

Meubelrestauratie Van Holthe

Toussaintkade 5
2513 CJ 's-Gravenhage
Telfax: 070 - 361 61 87
Mob: 06-54 68 58 24

www.meubelrestauratie.info
Jhr. E.A. van Holthe tot Echten

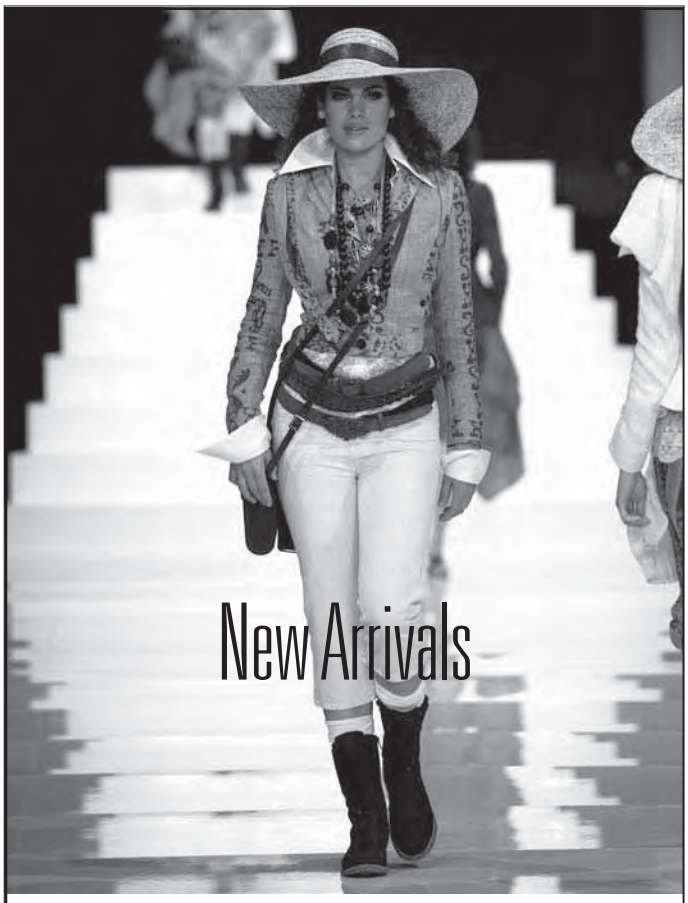

ARMANI JEANS | ERNY VAN REIJMERSDAL | STRENESSE BLUE | LAUREL | SCAPA | MC GREGOR | KENZO | NANNI | KARIN RAVELLI | POLO RALPH LAUREN | TRICOT CHIC | LIU JO

MACY'S

OPENINGSTIJDEN: MA 13:00-18:00 UUR, DI T/M VRIJ 10:00-18:00 UUR
EN ZAT 10:00-17:00 UUR VAN HOYTEMASTRAAT 58 | 2596 ES 's GRAVENHAGE |
TEL: 070 - 32 455 00 | WWW.MACYSDAMESMODE.NL

Moordwijk!

Deel 3

Wat voorafging:
Commissaris van de Koningin in Drenthe Tiberius Scipio van der Steen wordt, met een Dafje in zijn hand, vermoord gevonden in de speelboot van een basisschool in het Benoordenhout. Hoofdinspecteur Mark van Draelen, ex-Benoordenhouter, 50+ met een grijze Elvis Presley-kuif, leidt het onderzoek. Wat heeft het ANWB-bord met een klein autootje erop geschilderd met de moord te maken? Terwijl hij daarover nadenkt, wordt hij gestoord door een journaliste met een blonde paardenstaart en aubergine gestifte lippen. Zij vertelt hem nòg 2 autootjes te hebben gevonden.

Tekening: Frank van der Leer

Van Draelen keek eerst gebiologeerd naar haar lippenstift (zijn eigen Dieuwke stifte alleen in uiterste noodzaak, wat hij eigenlijk wel zo prettig vond) en toen naar de twee autootjes. Hem viel onmiddellijk op dat het anderssoortige waren dan die Van der Steen in zijn hand had gehad. 'Waar hebt u die aangetroffen?', vroeg hij verbaasd. Zijn rechercheurs zagen zelden iets over het hoofd. 'Ze lagen onder de boot,' meldde Stella vrolijk, 'waar uw mensen kennelijk nog niet gekeken hadden.' Terwijl Van Draelen nijdig een man van de Technische Dienst wenkte, kwam er aan de hand van het schoolhoofd een verlegen ogend jongetje met een brilletje aanlopen. 'Johan zou graag zijn autootjes terug hebben,' vroeg de sympathieke directeur. 'Zijn klasgenootjes hebben die gisteren kwijtgemaakt en Johan herkende ze opeens toen mevrouw hier ze opraapte.' De hoofdinspecteur schoot in de lach en aubergientje kleurde. 'Nou ja, u bent nou eenmaal geen politievrouw,' vergoeilijkte hij, want hij vond haar wel leuk en stelde meteen maar voor een kopje koffie te gaan drinken. In dat aardige tentje in de Paul Gabriëlstraat, lekker vlakbij, waar hij als middelbare scholier, toen het er nog 'Retty' heette, menig spijlbeluurtje had doorgebracht. Het was een heerlijke nazomerdag en ze konden dus buiten zitten. Hij vertelde over het feit dat hij vroeger in deze wijk, in de Van Nijenrodestraat en de Weissenbruchstraat, had gewoond, maar nu met zijn Dieuwke, die als wetgevingsjuriste bij OC&W werkte, en Friso, Hidde en Idzard op de Ieplaan woonde. Stella bleek vervolgens niet zozeer in de moord op Van der Steen, maar meer in de man zelf geïnteresseerd te zijn en een fors artikel, nu opeens een In Memoriam, voor te bereiden. Ze vertelde allerlei détails over de CdK die Van Draelen niet kende en vlijtig in zijn geheugen opsloeg. Haar paardenstaart en haar vrolijke stem deed hem tot nòg een kop koffie besluiten. Maar toen zij om de zin 'zeg maar' kwekte, 'occasion' voor haar tweedehands auto op z'n Engels in plaats van, zoals het hoort, op z'n Frans uitsprak en 'expat' weer op z'n Nederlands waardoor het leek alsof je het over kikkers had, en ook nog eens een vriend bleek te hebben met piercings door zijn wenkbrauwen ('zo schattig, Mark!'), besloot hij er een einde aan te maken. Ondanks het feit dat ze bij Hudito bleek te hockeyen, wat hem de kans gaf bij het afscheid te mompelen dat hij bij een uitwedstrijd in Delft haar misschien nog wel eens tegen zou komen.
Terwijl hij de Hoytemastraat inliep om bij de kiosk op het pleintje nieuwe sigaretten te kopen, ging zijn mobieltje. Of hij zo snel mogelijk naar de Nassau Ouwerkerkstraat wilde gaan, want de daar wonende oud-hoofddirecteur van de ANWB had een dreigbrief ontvangen en nu de hoofdinspecteur toch in de buurt was... Met verse sigaretten op zak wandelde hij voor de zoveelste keer die dag door de Weissenbruchstraat, maar nu helemaal naar het einde, om via de Jan van Nassaustraat en de Nassau Dillenburgstraat naar het losstaande huis van de oud-hoofddirecteur te gaan. Sinds diens scheiding wegens een tweede huwelijk, met zijn secretaresse, en de daarop volgende tweede leg, was mr. Willem-Jan

vervolg op pagina 15

INJECTABLES | PLASTISCHE CHIRURGIE | FLEBOLOGIE | MEDI LINE WEIGHT MANAGEMENT | LASER HAARREDUCTIE
MONDHYGIËNE | MICRODERMABRASIE LPG / ENDERMOLOGIE | BEAUTY TREATMENT & VISAGIE

CLINIC 28

THE BEST SPECIALIST UNDER ONE ROOF

Clinic 28 is de nieuwe naam van de Clinic for Injectables.

Een **nieuw concept** voor cosmetische behandelingen.

Specialisten op het gebied van schoonheid vormen binnen Clinic 28 een medisch team, met als resultaat een kwalitatief beter afgestemd advies en een betere behandeling.

In de kliniek vindt u expertise op het gebied van injectables, chirurgie, dermatologie, schoonheidsbehandelingen, mondhygiëne, visagie en cosmetica.

WWW. C L I N I C 2 8 . N L

DEN HAAG | KONINGINNEGRACHT 28 | TEL: +31(0)70 3105040 | ARNHEM | IZAÄK EVERTSLAAN 5 | TEL: +31(0)26 3706327 | INFO@CLINIC28.NL

RESIDENTIAL HOUSING

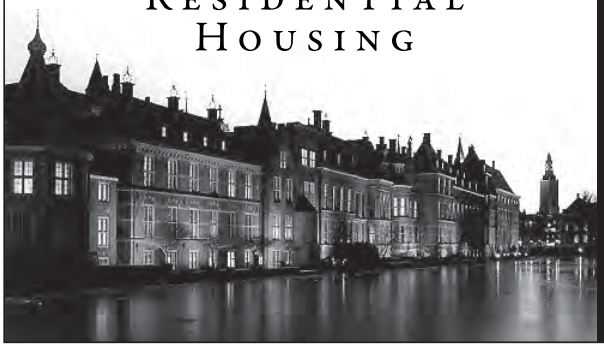

The key to your new home

Residential Housing verhuurt luxe gestoffeerde en gemeubileerde woningen in Den Haag aan mensen uit de internationale gemeenschap, zoals werknemers van ambassades en internationale bedrijven. Wij hebben ruime ervaring in het begeleiden van expatriates bij het vinden van huurwoningen.

Onze pijlers:
- bemiddeling in woningen en appartementen van hoge kwaliteit in Den Haag
- speciaal voor mensen uit de internationale gemeenschap
- meertalig team met hoog serviceniveau en kennis van verschillende culturen
- onderdeel van BurgerVanLeeuwen Garantiemakelaars

Contact: Marianne Lips 070 - 306 27 70

Neem ook een kijkje op www.residentialhousing.nl voor meer informatie.
Residential Housing is gevestigd op de
Stevinstraat 157 in Den Haag (Scheveningen).

SVN ORGANIZING

gecertificeerd organizer

SVN Organizing biedt voor de particuliere markt onder andere ondersteuning:

- bij het op orde brengen van uw persoonlijke en/of financiële administratie;
- bij het opstellen van uw correspondentie (ook in het engels);
- bij het afhandelen van inboedels en nalatenschappen;
- bij het begeleiden van verhuizingen;
- bij het beoordelen van contracten.

Ten behoeve van de zakelijke markt is **SVN Organizing** tevens gespecialiseerd in het bieden van tijdelijke ondersteuning in functies als projectsecretaris of ambtelijk secretaris (referenties beschikbaar).

Mw. mr. S.C. van Noort
Van Stienhovenstraat 15
2596 SG Den Haag
T: 070-324 44 72 Bespreking in de avonduren is mogelijk.
M: 06-24 25 11 19
E: svn.organizing@online.nl

vervolg van pagina 13

Pondmareis vanuit Wassenaar teruggekeerd naar zijn ouderlijke woning, aangezien zijn moeder als weduwe toen net verhuisd was naar Arendsburg en het huis als een handschoen paste om hem en zijn nieuwe gezin. Terwijl Van Draelen aan de bel trok, kwam net uit de huizenrij aan de overkant een bevriende journalist naar buiten. Van Draelen legde een vinger op zijn lippen en de ander stak begrijpend zijn hand op en fietste meteen weg. De hoofdinspecteur keek zo verrast naar diens sneeuwwitte gymschoenen dat de deur al open was gegaan voor hij er erg in had. 'Dag meneer,' zei een standaard-leuk Benoordenhouts jongetje van een jaar of acht beleefd. Zijn helblonde haren en stralendblauwe ogen pasten prima bij zijn wolterskleren. 'Ik kom voor je vader,' zei Van Draelen, maar die kwam er al aan. In zijn jeans en vlotte shirt zag hij er beslist niet als 68 uit, wat trouwens alle dames van KZ, waar Pondmareis als veteraan nog elke zondag zijn wedstrijdje speelde, ook vonden.
'Fijn dat u zo snel hier kon zijn,' zei de gastheer, terwijl hij aan zijn zoontje vroeg: 'Ga mamma eens halen voor een koffie, Lodewijck..' Ze liepen de trap op naar de studeerkamer om de brief te bekijken die diezelfde ochtend bij hen in de bus was gevallen. 'Ik vrees dat u weinig aan vingerafdrukken zult hebben', excuseerde Pondmareis, 'want zowel ikzelf, Elsemiek, Lodewijck als Froukje hebben er al aan zitten frummelen. We dachten natuurlijk in eerste instantie aan een grap - totdat ik op de radio hoorde van de gewelddadige dood van Tieb.' Van Draelen bekeek de brief aandachtig, maar werd gestoord door de binnenkomst van de jongste mevrouw Pondmareis. Ze zag er, zoals een oud-directiesecretaresse betaamt, perfect uit, met een zonnebril in haar zeer blonde haar en bescheiden oorknopjes die prima constrasteerden met haar eenvoudige doch dure halsketting. Géén lippenstift, zag Mark van Draelen nog tot zijn genoegen, want het moest op één dag niet te gek worden.

Tekening: Frank van der Leer

'Het is toch wel beangstigend, vindt u niet, hoofdinspecteur?', stelde ze met een wat harde stem die hem deed vermoeden dat ze in Wassenaar op Het Rijnlands had gezeten. 'Mijn man is kennelijk de volgende op het lijstje. Onbegrijpelijk dat zo'n schoft nog vrij rondloopt!'
'U bedoelt de moordenaar, neem ik aan,' antwoordde Van Draelen een beetje schoolmeesterachtig, terwijl hij haar onderwijl de hand schudde en de bewuste brief even neerlegde. Ze pakte deze onmiddellijk op en citeerde: 'Het zal jullie allen dun door de broek lopen, groenverpesters!', en wees op het getekende antieke autootje daaronder.
'Denkt u niet dat het iets met het nieuwe automuseum te maken heeft?' Van Draelen keek haar een beetje verrast aan. Diezelfde gedachte was terwijl hij naar de Nassau Ouwerkerkstraat liep ook door het hoofd geschoten. Zowel Van der Steen als Pondmareis hadden prominent in het Comité van Aanbeveling voor dat door de wijk zo tevergeefs tegengewerkte museum gezeten. Het feit dat een kwekerij opgeofferd werd aan een fors gebouw dat natuurlijk veel drukte zou genereren was voor vele groenliefhebbers een horreur. 'Nu de bouw dusdanig vordert dat duidelijk is dat de indertijd gepresenteerde tekeningen ervan nauwelijks overeenkomen met het volume dat nu zichtbaar begint te worden aan de Leidse Straatweg, zou me dat inderdaad niet verbazen,' antwoordde de hoofdinspecteur.
'Het is wel een beroemde architect die het getekend heeft, hoor,' protesteerde Pondmareis.
'Tja, legt u dat nog maar eens uit aan uw toekomstige moordenaar,' grijnsde Mark van Draelen. Om er onmiddellijk op te laten volgen: 'Maar nu ter zake. U moet beveiligd worden en al dat soort gedoe, er komt zo'n bekend wit huisje hier voor de deur, u kent ze wel, er staan er hier meer in de wijk, en we gaan als de donder uitzoeken wie hier achter zit.'
'Dat lijkt me wel het minste wat u kunt doen,' merkte de jonge mevrouw Pondmareis op. Haar stem klonk nog harder dan daarstraks.
Van Draelen snakte opeens intens naar zijn Dieuwke.

Bakker & Luyt B.V.

registermakelaar in assurantiën

voor een eigen-wijze aanpak

Wassenaarseweg 5 – 2596 CD Den Haag
T 070 - 324 24 99 – F 070 - 324 24 98

info@bakkerenluyt.nl
www.bakkerenluyt.nl

nva lid

RMIA

Tapas Traiteur

Eugene boucherie

Culinaire Specialiteiten

Weissenbruchstraat 66
Tel 070-3249244

www.eugeneboucherie.nl

Openingstijden Di t/m vr 8-18 uur. Za 8-16 uur.

Castle Craig Nederland
Particuliere zorg
bij alcohol of drugsproblemen

Klinische behandeling in een prive kliniek te Schotland.
Intake en nazorg in Den Haag.

070 3456028
www.castlecraig.nl

Kapsels

Dames- & herenkapsalon

Ook voor uw haarwerken!

Bronovolaan 5
(in ziekenhuis Bronovo)
2597 AX Den Haag
Tel. 070 312 43 90

openingstijden:
Dins- t/m vrijdag 9.00-17.00 uur • Zaterdag 8.00-13.00 uur

UW HUIS, ONZE ZORG

- Aan- en verkoop
- Huur en verhuur
- Beheer
- Taxaties

van paaschen
makelaardij bv

Laan van Nieuw Oost-Indië 1
2593 BH Den Haag
info@vanpaaschen.nl

NVM RMT Telefoon 070 3 495 495 www.vanpaaschen.nl

Wijkvereniging Benoordenhout

Hek op de Raamweg
Bewoners aan de Raamweg en de wijkvereniging hebben bezwaar gemaakt tegen het hek, dat op de middenberm van de Raamweg is aangebracht om het oversteken van voetgangers vanuit de Riouwbrug tegen te gaan, te legaliseren. De bewoners hebben middels een verzoek om voorlopige voorziening geprobeerd de afbouw van dit hek tegen te gaan. Dit verzoek is door de rechtbank afgewezen en derhalve kan de gemeente het hek afbouwen voordat het ingediende bezwaar door de adviescommissie bezwaren behandeld wordt. Wel heeft de rechter de nodige voorwaarden in het vonnis vastgelegd. Zo moet de gemeente de alternatieven die door de bewoners in samenspraak met het Aloysius College naar voren zijn gebracht onderzoeken.

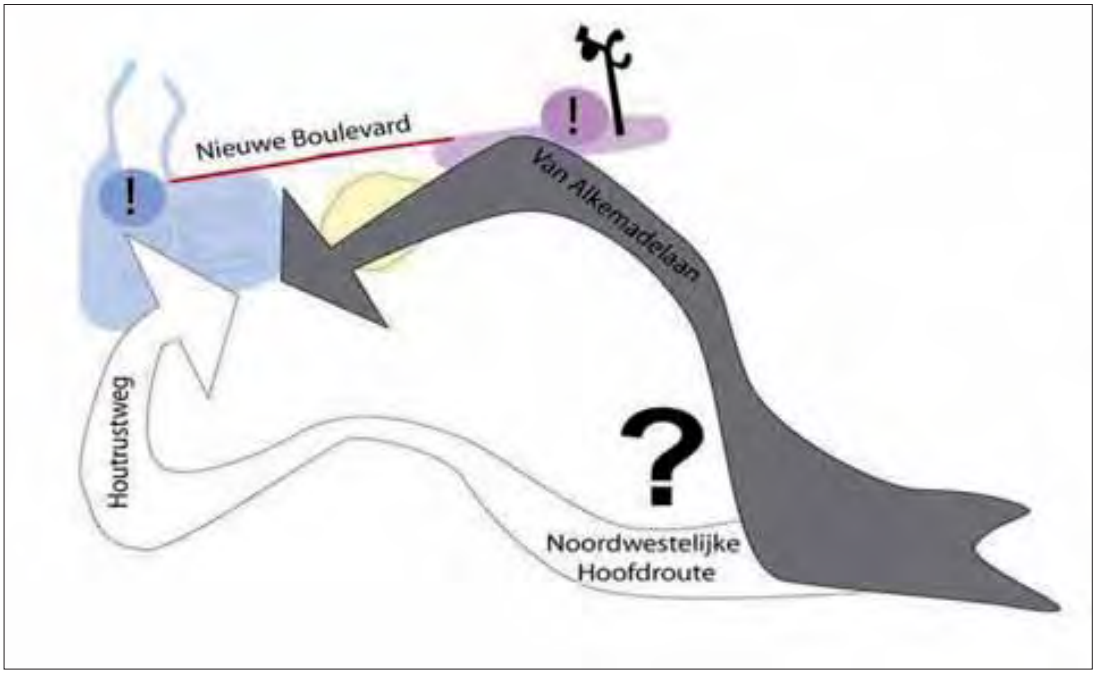

Uit: powerpointpresentatie vier verkeersmodellen.pdf
http://www.wereldstadaanzee.nl/index.php?option=com_docman&task=cat_view&gid=76&Itemid=196&lang=nl

Uitweg Bronovo
Drie partijen, te weten de hervormde wijkgemeente Duinzicht, bewoners aan de Van Hogenhoucklaan en de wijkvereniging, hebben bezwaar gemaakt tegen het verstrekken van een verruimde uitwegvergunning voor de bewoners van het toekomstige Hubertusstaete en de expeditie van het Bronovoziekenhuis naar de Van Hogenhoucklaan. De bezwaren betreffen de buitenproportionele toename van het verkeer dat van deze uitweg gebruik maakt en de onveilige situatie die daardoor ontstaat. De uitweg ligt vlak achter de bocht voor de Duinzichtkerk en de zichtafstand is kort. De bezwaren zijn afgewezen en de drie partijen zijn tegen deze afwijzing bij de rechtbank in beroep gegaan. De uitslag van het beroep, afwijzing van alle bezwaren, werd op 24 december bekend gemaakt. Omdat de motivering van de gronden voor de uitspraak nogal gebrekkig is, overwegen de partijen nu of zij tegen deze uitspraak in beroep bij de Raad van State gaan. De huidige uitweg met haar beperkende voorwaarden is tot stand gekomen na een uitspraak van de Raad van State.

Revitalisatie Van Hogenhoucklaan
De stichting "Van Hogenhoucklaan Verkeersveilig en Leefbaar" heeft samen met de gemeente plannen ontwikkeld om het verkeer langs de Van Hogenhoucklaan veiliger te maken. De gemeente heeft de voorlopige plannen op 8 december in het wijkcentrum aan de omwonenden gepresenteerd. De toeloop naar deze presentatie was groot en zo'n 50 bewoners van de Van Hogenhoucklaan en omgeving hebben deze plannen met de gemeente kunnen bespreken. Het is de bedoeling dat de gemeente de inzichten en meningen meeneemt in de uiteindelijke plannen die in de komende weken bekend gemaakt zullen worden.

Nieuwe ontwikkelingen
Door de afsluiting van de verbinding van de Waalsdorperweg naar de Raamweg is het verkeer langs de Carel van Bylandtlaan en de Oostduinlaan toegenomen. In juni heeft het raadslid Baart een motie ingediend om de vrije busbaan op de Van Alkemadelaan opnieuw ter sprake te stellen. Deze busbaan komt in februari aan de orde in de gemeenteraad. De vraag die ons bezighoudt is of er op de Van Alkemadelaan met het huidige verkeersaanbod ruimte genoeg is voor een vrije busbaan. Dit vooral gezien de ambitieuze voorstellen voor Scheveningen (zie http://www.wereldstadaanzee.nl/). De uitkomsten van de milieu effect rapportage (MER) voor het internationale strafhof worden deze dagen bekend gemaakt. Wij zijn vooral benieuwd naar de effecten op de Oude Waalsdorperweg en het daaraan grenzende bosperceel. Ten slotte heeft Wethouder Smit 100 miljoen euro gekregen voor een tramtunnel langs de Koningskade of de Raamweg. Al deze plannen hebben implicaties voor onze wijk; wij houden u op de hoogte

Willem Hoekstra,
Portefeuille verkeer en vervoer.

SwissChalet

Unieke wintersport Chalets in Zwitserland!

Op toplokaties midden in de Zwitserse Alpen heeft SwissChalet unieke chalets voor 8 tot 24 personen te huur. Vrijheid en comfort vindt u hier voor een geslaagde skivakantie met familie en vrienden.

SWISSCHALET

Eindelijk eens echt vakantie. Zwitserland. MySwitzerland.com

Bel: 070 - 347 23 23 of bezoek onze website: www.swisschalet.nl

Fit worden? Fit blijven? Kom in actie!

Naast de reguliere fysiotherapie bieden de fysiotherapeuten van Verpleeghuis Nebo u de mogelijkheid om door middel van fitness aan uw conditie, gezondheid en welzijn te werken.

Individuele fysiotherapeutische behandeling
In het verpleeghuis bestaat de mogelijkheid voor een individuele fysiotherapeutische behandeling. Dit is een behandeling van ongeveer 30 minuten waarbij aan de specifieke klacht van het bewegingsapparaat wordt gewerkt. De behandeling wordt in de meeste gevallen vergoed door de verzekering.

Fit met zorg
Naast de reguliere individuele fysiotherapie bieden wij u ook de mogelijkheid van een groepsfitness. Deze training richt zich op de 55-plusser die beperkingen wil voorkomen of al lichte klachten ondervindt in het bewegen en de zelfstandigheid. De training duurt een uur en vindt wekelijks plaats in groepen van maximaal vier personen. Hierdoor is er sprake van een optimale persoonlijke begeleiding. Voorafgaand aan het trainingsprogramma vindt een intake plaats, zodat kan worden ingespeeld op de wensen en probleemgebieden. Samen met u wordt een individueel oefenprogramma opgesteld om spierkracht en conditie te verbeteren. U betaalt een bedrag van € 35,- per maand.

Voor een bezoek aan de fysiotherapeut heeft u geen verwijzing van de huisarts nodig.

Meer informatie? Bel gerust!
Verpleeghuis Nebo, centrum voor behandeling en zorg
Floris Arntzeniusplein 65, 2597 SP Den Haag
Tel: 070 - 312 37 59
Internet: www.verpleeghuisnebo.nl
Bereikbaar via buslijn 18 en 23

nebo

Noteer vast in uw agenda……..... 2 april!

Joke J. Hermsen

April is de maand van de filosofie. In dat kader hebben we schrijfster en filosofe Joke J. Hermsen uitgenodigd bij ons een lezing te houden.

De lezing zal gaan over haar onlangs bekroonde boek 'De liefde dus', over het leven van Belle van Zuylen en over de opvattingen van Belle van Zuylen over de verhouding tussen man en vrouw. Behalve een lezing door de schrijfster, wordt er ook een korte film over het leven van Belle van Zuylen en de totstandkoming van de roman vertoond. Tevens is er ruimte voor discussie met het publiek.

Korte inhoud roman

Parijs, zomer 1785. In de stad heerst een grimmige sfeer. Het hongerende volk mort over de decadente levensstijl van Louis XVI en de spilzucht van Marie-Antoinette. De koning probeert zijn greep op het land te behouden door politieke tegenstanders zonder vorm van proces in de gevreesde Bastille op te sluiten. De Nederlandse schrijfster en filosofe Belle van Zuylen reist in het geheim af naar deze stad, waar royalisten en Jacobijnen, atheïsten en katholieken, wetenschappers en alchemisten elkaar bestrijden. Zij is op de vlucht voor een liefde die is stuk gelopen op een gebrek aan moed om maatschappelijke conventies te doorbreken. Vanwege haar aanhoudende fysieke klachten besluit zij haar heil te zoeken bij de even befaamde als dubieuze wonderdokter graaf Cagliostro. De liefde dus is een historische roman over een buitenechtelijk avontuur die pijnlijk duidelijk maakt hoe onverenigbaar liefde en trouw, hartstocht en rede, vrijheid en moraal nog altijd zijn.

Verbeelding

Vijftien jaar lang hield Joke J. Hermsen zich bezig met het werk van de 18e eeuwse schrijfster en filosofe Belle van Zuylen. Maar omdat niet alle vragen wetenschappelijk konden worden beantwoord, besloot ze haar verbeelding los te laten op die ene duistere zomer van 1785. Uit deze periode zijn nauwelijks brieven of andere documenten bekend. Vast staat dat Belle van Zuylen diep ongelukkig was vanwege een onmogelijke liefde, maar het was lange tijd onduidelijk met wie. Voor Joke J. Hermsen vormt dit mysterie een belangrijke inspiratiebron. Zij deed in Zwitserland enkele opmerkelijke ontdekkingen. De liefde dus geeft een rijk beeld van de gedachten- en gevoelswereld van Belle van Zuylen, voor haar tijd een heel opmerkelijke en vooruitstrevende vrouw. Zij verzette zich onder meer tegen de doodstraf, tegen de slavernij,

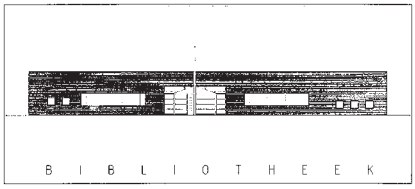

en tegen de conventies die vrouwen beperkten en gevangen hielden in een sociaal isolement.

Joke Hermsen debuteerde in 1998 met het Dameoffer, gevolgd door Tweeduister en De profielschets. Haar essaybundel Heimwee naar de mens stond op de shortlist voor het Beste Filosofische boek van 2003. In november 2008 heeft Joke J. Hermsen voor haar roman De liefde dus de Halewijnprijs, literatuurprijs van de stad Roermond, uitgereikt gekregen. Meer info: www.jokehermsen.nl.

Datum : 2 april 2009
Tijd: 20.00 uur - 22.00 uur (zaal open om 19.30 uur)

Plaats: Bibliotheek Benoordenhout, Utenbroekestraat 4,
Tel. (070) 3280177.
Kosten: 3 euro voor leden, 5 euro voor niet leden.
Reserveren: in de bibliotheek, telefonisch of via de mail: reserverenbenoordenhout@dobdenhaag.nl. Boekhandel Couvée zal op deze avond aanwezig zijn.

De kerstmarkt was ook dit jaar weer een succes. Er waren meer mensen die de weg naar het wijkcentrum hadden gevonden en er werd leuk verkocht. De sfeer was geanimeerd. De volgende keer hopen we ook meer kleine dingetjes te hebben voor in de kerstboom en voor kinderen.

Garage Van Gaalen in de Weissenbruchstraat

door Annemarie Knottnerus

Tot 1996 was Ben van Gaalen (1932) garagehouder in de Weissenbruchstraat. Op een zondagochtend ben ik bij hem en zijn vrouw Mieke te gast, en krijg ik zijn belevenissen in en rond de garage in de Weissenbruchstraat tussen de koffie en koekjes voorgeschoteld. Het wordt voor mij een bijzondere ochtend, waarin een stukje Benoordenhoutse historie aan de hand van een aantal herinneringen van Ben aan het garagebedrijf gaat leven. Door zijn enthousiaste manier van vertellen is het snel zonneklaar dat Ben met heel zijn hart en ziel verbonden was aan zijn bedrijf. Een bedrijf met, zo kom ik te weten, zo zijn wijkspecifieke eigenaardigheden.

In het begin van de jaren dertig van de vorige eeuw, huurt Bens vader de garageboxen (en het tussenliggende terrein) naast en achter het poortje tussen de nummers 218 en 228 aan de Weissenbruchstraat. Met zijn gezin betrekt hij een woning boven het complex. Zijn vader start samen met een compagnon een bedrijf dat tot de oorlog goed draait. Stalling en onderhoud, daar gaat het in de beginjaren om. De garageboxen worden verhuurd, aan de straat wordt benzine verkocht en op het binnenterrein worden auto's gewassen, gerepareerd en onderhouden. Tot die tijd was zijn vader werkzaam op een smederij. Een echte opleiding tot automonteur bestond toen nog niet. Er waren nog niet veel auto's, en motorisch zaten alle auto's zo'n beetje hetzelfde in elkaar.

Fiets achterop de auto

Een auto met chauffeur was in de begintijd een algemeen aanvaard fenomeen. Voor de heren uit bijvoorbeeld de Jan van Nassaustraat of Jozef Israëlslaan werden de 'chauffeurstaken' door het bedrijf verzorgd. De auto moest netjes gepoetst zijn (het is de vraag of vandaag de dag de baas ook nog onder de spatschermen voelt of deze taak goed is uitgevoerd!) en de wagen werd op bestelling voorgereden. Hiervoor had Bens vader een aparte klemconstructie ontworpen. Met behulp hiervan kon hij op de achterbumper van een auto een fiets bevestigen waardoor na het voorrijden van de wagen, de medewerker weer snel terug in de garage was.

Afscheidsreceptie 1996 met broer Ton, zus Elly en zoon Mark. Foto: Familie van Gaalen.

Ben van Gaalen. Foto: Annemarie Knottnerus

De Tweede Wereldoorlog

In de oorlog worden de garages gevorderd, en voor verschillende doeleinden gebruikt. Zo zijn er paarden van het Nederlandse leger gestald geweest. De PTT en later de Deutsche Bundespost maakten gebruik van het terrein. Ook de Duitse ontspanningsdienst heeft er gezeten. Bussen werden er gestald, waarmee naar kampementen werd gereden om op locatie een revue op te kunnen voeren. Dit was van korte duur, omdat de Duitsers de bussen al gauw nodig hadden in Rusland.

Herinneringen

De meeste herinneringen heeft Ben aan de Nederlandse voedselvoorziening die lange tijd in de Weissenbruchstraat was gehuisvest. Eerst werd gebruik gemaakt van zogenaamde motorhomes, bestelwagens waarop een mobiele keuken stond. Na een jaar werd een permanente centrale keuken ingebouwd. Het gezin Van Gaalen kon in de wijk blijven wonen, vader was

met zijn achtergrond inmiddels hoofd van de technische dienst van de keuken geworden. In de 400-liter ketels werd in eerste instantie voor overheidsdiensten gekookt. In het begin bestonden de maaltijden uit aardappelen, vlees en groente. Er werd steeds meer centraal gekookt, op het laatst werd in wisseldiensten non stop doorgewerkt. Veel Scheveningers waren er werkzaam, de vissers mochten van de Duitsers niet meer uitvaren. Zij namen hun vrouwen mee, die in leegstaande huizen rondom met elkaar het eten voorbereidden. Tegen het einde van de oorlog was er vaak geen elektriciteit. Zodra het luchtalarm afging, werd gebruik gemaakt van het feit dat er op dat moment stroom was. Uiteindelijk werd de keuken ook een uitdeelpost, waar mensen met bonnen eten (voornamelijk penen en aardappelen) konden halen. Tenminste zolang er water en eten was……
Ben weet nog dat na de grote razzia in november 1944, toen veel mannen bij elkaar waren gebracht in het gebouw van de toenmalige dierentuin, er het verzoek kwam om voedsel. Het eten werd op handkarren naar de dierentuin gebracht. Enkele mannen hebben in een handkar terug naar de Weissenbruchstraat hun vrijheid teruggekregen.

Nooit rijk

Voordat na de Tweede Wereldoorlog het bedrijf weer opgebouwd kon worden, nam eerst nog een transporteenheid van de Prinses Irenebrigade het pand in gebruik. In deze periode leerde Ben, twaalf jaar oud, autorijden in drietonners en andere militaire voertuigen.
Inmiddels was het bedrijf alleen in handen van Van Gaalen sr., en werd uitgebreid met een nieuwe activiteit: klanten ophalen van Schiphol. Ben vertelt dat zijn vader net als hij (en later ook zijn broer Ton die een tijd in de zaak heeft gewerkt) altijd goed hebben kunnen leven van de zaak, maar er nooit echt rijk van zijn geworden. Dat had wel gekund! Er waren kunstschilders (Ben noemt als voorbeeld Jaap Nanninga) die vlak na de oorlog hun rekening niet konden betalen. Helaas

1972. Foto: Familie van Gaalen

heeft vader Van Gaalen het aanbod om deze te voldoen met schilderwerk afgeslagen. De handige Van Gaalens waren altijd bereid één en ander te monteren voor klanten. Van horloges tot locomotieven, er was bijna niets wat zijn vader niet kon maken. Als klanten dan vroegen wat ze verschuldigd waren, was het antwoord steevast iets voor de spaarpot van de kinderen of een plak chocolade.

1950 - 1996

In 1950 komt op achttienjarige leeftijd Ben in de zaak van zijn vader. De zaak

vervolg op pagina 23

1971. Foto: Familie van Gaalen

Links: Jan de Beus. Rechts: Ben van Gaalen. Foto: Familie van Gaalen

B.V. MAKELAARSKANTOREN
PAUL F. DE HAAS & CO.

WASSENAAR, DEN HAAG E.O.

Klingelaan 13, Wassenaar

Bijzonder charmante en beschut gelegen halfvrijstaande villa met vrijstaande garage (voor 2 auto´s) in een kindvriendelijke en gezellige buurt. Nabij sportverenigingen, scholen, uitvalswegen en centraal gelegen tussen Den Haag-centrum en Wassenaar-dorp.
De woning beschikt o.a. over een L-vormige woon-/eetkamer met openhaard en veel lichtinval, een ruime keuken met bijkeuken, 5 slaapkamers en een complete badkamer. De hal biedt toegang tot de kelder. Aan de achterzijde van de woning bevindt zich een riante tuin waar u kunt genieten van de zon. Zie tevens www.pauldehaas.nl.

Vraagprijs op aanvraag

NVM

Schouwweg 32
2243 BC Wassenaar
T 070 511 92 29

F 070 511 54 09
E info@pauldehaas.nl
I www.pauldehaas.nl

Liesbeth Annegarn
services

LA Services voor:
juridische advisering
administratie
correspondentie
debiteurenbeheer
vertalingen (Engels)
enz.

Met mijn juridische, financiële en organisatorische achtergrond kan ik u vele werkzaamheden uit handen nemen. Ik heb een kantoor aan huis maar kan ook op locatie werkzaamheden verrichten. Voor zowel particulieren als bedrijven.

mr. E.L. Annegarn-van Wijngaarden
Roelofsstraat 2
2596 VN Den Haag
(070) 324 92 06
annegarn@xs4all.nl

conflict ?

Mr Jos W van Vught
mediator

☎ 070 - 306 10 83
jos@convenant.nu
www.convenant.nu

EERHART SIERBESTRATING
Voor alle soorten bestratingen en terrassen
Tuinaanleg en onderhoud

Henri du Parcplantsoen 7
2551 XT Den Haag
www.eerhart-sierbestrating.eu

E-mail: jeerhart@wanadoo.nl
Tel.: 070 - 321 10 06
Mobiel: 06 - 280 631 64

Woudenberg & van den Heuvel
restauratie antieke meubelen
lid RN

Gespecialiseerd in:
* Politoeren
* Leer inleggen
* Draai- en snijwerk

Sumatrastraat 266a 2585 CX Den Haag
Tel.: 070 - 3587969
email: woudenbergvandenheuvel@orange.nl

INTERIEURSPECIALIST

Kom naar onze sfeervolle interieurwinkel, parkeer uw auto gratis voor de deur en ontdek met het uitgebreide assortiment behang, raamdecoratie, gordijnen en vloeren uw persoonlijke voorkeuren op het gebied van kleur, sfeer en materialen.

Weissenbruchstraat 296
2596 GP Den Haag
tel. 070-324 46 20
ingrid@colorsathome-winter.nl

COLORS @ HOME
INGRID WINTER

vervolg van pagina 21

waar hij tijdens zijn mulo en ambachtsschool al vaak in te vinden is. Er was immers altijd wel wat te doen. Zijn jongere broer Ton wilde emigreren, en kwam later ook in de zaak om technische ervaring op te doen. Van emigreren is het nooit gekomen. Af en toe waren er medewerkers in dienst, bijna altijd liepen er stagairs van de technische school rond. Op het eind was de zaak alleen van Ben.
De benzinepomp verhuist van de straat naar het binnenterrein. Vanaf de straat is daar nu nog steeds de kiosk te zien waarin de administratie plaatsvond. Benzine werd gekocht op rekening, de klant kreeg één keer per maand een nota. De kiosk is bijzonder, namelijk gebouwd in de stijl van De Stijl. Misschien is dat de reden dat de kiosk er nog steeds staat. In de tachtigerjaren is gestopt met de verkoop van benzine. Een grote saneringsactie van de overheid, waarin de verkoop in woonwijken werd aangepakt, maakte dit verder onmogelijk.
Als Ben 63 jaar oud is, moet het huurcontract voor de locatie worden verlengd. Door de zware milieueisen waaraan moet worden voldaan, is dit voor Ben niet meer interessant. Aan buurtgarage Van Gaalen komt een eind. Maar niet zonder een geweldig afscheid! Trots laat Ben zijn barometerhorloge zien, dat hij toen als één van de vele cadeaus heeft ontvangen en nog dagelijks draagt. Het einde was voor hem helaas nogal abrupt. Zijn vader kon nadat hij uit de zaak gestapt was nog af en toe binnenlopen en een klusje klaren. Voor Ben was er geen garage meer. Er was een definitief einde gekomen aan het werk dat hij al die jaren met veel plezier heeft gedaan. Ondanks dat sommige wijkgenoten per se op rekening wilden blijven kopen, of net voor sluitingstijd als hij al had opgeruimd nog langskwamen en verwachtten dat ze nog wel even geholpen konden worden, noemt hij de band met zijn klanten als belangrijk onderdeel van zijn jarenlange arbeidsvreugde.

Het lijk in de kofferbak
Garage Van Gaalen heeft de krant in Oldenzaal gehaald. Een neef stuurde het artikel op, met de vraag of de garage soms van doen had met het Haagse lijk in de kofferbak. Dat was absoluut het geval. Een klant meldt zich bij de garage met een rammeltje in de auto. Het is moeilijk te achterhalen waar dit vandaan komt. Ben gaat daarom een stukje rijden met de auto, met Ton in de kofferbak. Ton houdt liggend in de achterbak de klep daarvan iets open, waarbij zijn hand een beetje uitsteekt. Een oplettende dame belt (nog in het gsm-loze tijdperk) de politie met de mededeling dat er zich waarschijnlijk een lijk in de kofferbak bevindt van de auto die voor haar reed. De politie weet de wagen te traceren. 's Avonds haalt dit voorval de Haagsche Courant. En zoals later bleek niet alleen deze krant!

Benoordenhout
Ben en Mieke wonen met veel plezier in Benoordenhout. In de Weissenbruchstraat op nummer 266 zijn zij in 1957 na hun trouwen gaan wonen. Eerst woonden ze door de woningnood die destijds heerste in op de benedenkamer. Uiteindelijk hebben ze het hele pand kunnen kopen. Hun drie zoons zijn er opgegroeid. Nog altijd wonen Ben en Mieke er met veel genoegen. Het is lekker rustig in onze mooie, groene wijk. En niet onbelangrijk: je woont overal vlakbij. Ze hopen hier, samen met hun katten, nog lang te kunnen blijven. Sinds een tijdje logeert er regelmatig een onbekende rode kater in hun tuin. Wie een kater mist, weet nu waar hij zich kan melden….

Innovatieprijs Infratech voor 'Krooswiel' van Delfland

Het 'Krooswiel' van Hoogheemraadschap Delfland heeft de Infratech Innovatieprijs 2009 - en de daarbij behorende 1000 euro - gewonnen.

Het juryrapport sprak lovend over het drijvende gemaaltje op zonne-energie dat kroos langzaam verwijdert. Het kroos kan weer worden gebruikt voor het maken van veevoer. Het Krooswiel is een vinding van Hans Buisman van het Hoogheemraadschap van Delfland en Gert-Jan Bom van Bom Aqua. Kroos bedekt het wateroppervlak en verstikt zo het onderliggende waterleven. Het krooswiel schept 24 uur per dag kroos van het water af.

Het Krooswiel werkt met een schoepenrad waar het kroos wordt opgeworpen. Daarna volgt een transportband die het groen naar een grote zak brengt en daarin laat vallen. Het voordeel van deze werkwijze is dat dieren, zoals kikkers, ook alle tijd hebben om van de transportband af te springen. Overtollige energie wordt opgeslagen en in de nachtelijke uren gebruikt.

Het krooswiel kon u reeds bewonderen in het watertje bij de ANWB. In wijkblad 2008/6 stond een uitvoerig artikel.

Mr C.D. Rosenberg Polak
Notaris

Postbus 96903
2509 JH 's-Gravenhage
Telefoon 070 - 324 4460

Jozef Israëlsplein 4
2596 AS 's-Gravenhage
Telefax 070 - 324 1282

Email: rosenbergpolak@rosenbergpolaknotaris.nl

Pentille Coiffures

Dames en heren kapsalon,
schoonheidssalon, pedicure en manicure

geopend donderdagavond
tot 20.00 uur

belt u even voor een afspraak?

Adres:
Breitnerlaan 257
2596 GZ Den Haag
Tel. 070 - 324 32 46

Openingstijden:
maandag: gesloten
di. t/m vr.: 8.30 - 17.00 uur
zaterdag: 8.30 - 13.00 uur
do. avond: 18.00 - 20.00 uur

'Zelfs wanneer Gog en Magog zullen worden losgelaten en zij elke hoogte zullen overschrijden.'

DE HEILIGE KORAN 21:97

Door vele profeten zijn 'latere dagen' voorspeld waarin enerzijds het materialisme hoogtij zou vieren, maar waarin ook een gezalfde zou worden gezonden om de mensheid te redden van de ondergang. Mohammed (vrede zij met hem) voorspelde deze tijd tot in detail. Gog en Magog, materialistische volkeren die bij alles gebruik maken van vuur, zouden onheil stichten op aarde, terwijl de moslims geen enkel vers uit de Koran meer zouden begrijpen. In die omstandigheden zou de Messias de enige uitweg zijn. De Ahmadiyya Moslim Djamaat nodigt u uit kennis te maken met de Messias: zijn leer van gebed en vergeving, en zijn inmiddels wereldwijde gemeenschap van vrede.

'Wanneer er slechts één dag zou resteren voor de wereld, dan zou Allah die verlengen tot hij iemand zou sturen vanuit mijn volgelingen. Hij zal de aarde vullen met rechtvaardigheid zoals die eerder was gevuld met onrecht.'
— Mohammed

De Messias is gekomen

Dag van de Beloofde Messias
vrijdag 20 februari | 19:00 - 20:30 uur

Ahmadiyya Moslim Djamaat | Mobarak Moskee
Oostduinlaan 79 | 2596 JJ Den Haag | T: 070-3245902
F: 070-3242881 | E: info@ahmadiyya-islam.nl | www.alislam.org

Betrokken | Betrouwbaar | Bewezen

(ver)koop ■ (ver)huur ■ taxaties ■ beleggingen ■ consultancy

Herman Kastelein Nelleke Fruijtier Henriëtte van Keulen Lars Olie
Cindy Wisse

REAL ESTATE PARTNERS
070-328 09 09
makelaars | taxateurs
www.real-estatepartners.nl

NVM
REAL ESTATE PARTNERS
makelaars | taxateurs

070-328 09 09

Laan van Meerdervoort 12b 2517 AJ Den Haag

www.real-estatepartners.nl

Voor alle actuele informatie over uw wijk:
www.wijkverenigingbenoordenhout.nl

Parkeerbord fietsen

Op de Jan van Nassaustraat is er een laden-lossen parkeervak voor een kinderdagverblijf. De buurt constateerde dat het parkeervak nauwelijks gebruikt wordt. Bewoners van de straat wensten daarom dat het weer een normaal parkeervak zou worden. De leiding van het kinderdagverblijf wenste trottoirbandverlaging opdat de ouders met bakfietsen voor de deur de kinderen kunnen brengen en halen. Fietsen op het trottoir kan echter niet. Het compromis is gevonden in het parkeerbord voor bakfietsen met een gezette tijden onderbord (ma t/m vr 08.30 tot 09.30 h en 16.30 tot 18.00 h). De buurt wordt verzocht de parkeerplek vrij te houden op deze tijden en voor de overige tijd heeft de straat er een parkeervak bij.

Waarom heeft het aandachtwaarde?
Het is een leuke plaatselijke oplossing die hoop geeft voor het oplossen van twee grotere problemen. Ten eerste is daar het groeiende probleem van opstoppingen in straten voor scholen door de toename van het brengen en halen van kinderen met auto's. Ten tweede zien we spanningen ontstaan door de trend van het gebruik van bakfietsen waar de inrichting van de openbare ruimte niet op gedimensioneerd is. Fietspaden zijn te smal en trottoirs zijn te smal voor het parkeren van de bakfietsen. Wat deze lokale oplossing laat zien, is dat met een gesprek met belanghebbenden van de straat en de gemeente, als oplossingzoeker, er eenvoudige ludieke problemen opgelost kunnen worden.

Primeur in Den Haag: slimme knipperlichten

Begin januari vond bij de kruising van de Wassenaarseweg met de Floris Grijpstraat de officiële ingebruikname plaats van de eerste Haagse oversteekplaats met slimme knipperlichten. Hierdoor kunnen voetgangers de Wassenaarseweg op een veiliger manier oversteken.

De knipperlichten werken met een radar die voetgangers bij de oversteekplaats opmerkt en dan gaan knipperen. Automobilisten zien zo al van een afstand dat er voetgangers oversteken waardoor ze hun snelheid hierop kunnen aanpassen.
Het is voor het eerst in Den Haag dat zo'n installatie in gebruik wordt genomen. Behalve de knipperlichten is bij de oversteekplaats aan de Wassenaarseweg ook het middeneiland breder gemaakt, zodat voetgangers er ook met een kinderwagen of een fiets in de hand veilig kunnen wachten. Bovendien is het fietspad rechtgetrokken waardoor het uitzicht is verbeterd.

Victoria

Interior Decoration
Willem Royaardsplein 12
Den Haag - tel: 070-3281791
Open: di t/m vr 10-17 -za 10-16 uur

Verkoop, inkoop & restauratie van antieke meubelen
Gordijnen,vloerbedekking & herstofferingen
Antiek, kristal & zilver, lampen & cadeaux

Sinds zomer 2005 nu ook het adres voor:

Trollbeads

www.VictoriaDenhaag.nl

CelluCare Den Haag
Voor een persoonlijk advies en behandeling

- **Anti-ageing** couperose, pigment-vlekken, rimpeltjes
- **Endermologie** figuurcorrectie, cellulite, littekens
- **Naaldloze Mesotherapie** cellulite, lipolyse, rimpeltjes
- **Definitief Ontharen** voor hem en voor haar
- **Afslanken** zonder jojo effect

Kijk voor meer informatie op onze website

Adelheidstraat 59 b Den Haag (Bezuidenhout)
Tel. 070 - 328 1533 **www.cellucare.nl**

MAALDRINK VERMEULEN GROOSS
ADVOCATEN & NOTARISSEN

Gebouw Cultura, Wassenaarseweg 20, 2596 CH 's-Gravenhage
Tel. +31 (0)70 346 96 46 Fax +31 (0)70 356 04 90
E-mail advocatuur: mail@mvg.nl
E-mail notariaat: notarissen@mvg.knb.nl

HERENKAPPER

hairshop
BOUNTY
Weissenbruchstraat 281
Telefoon 070-324.84.76

Knipt elk gewenst model.

Meubelrestauratie

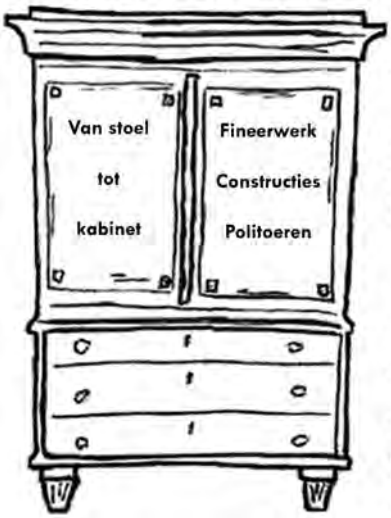

Vrijblijvende prijsopgave?

Paul Berkhout
Oude Molstraat 32D
070 - 3659264

www.paulberkhout.nl
met online winkel antiquiteiten

Restauratoren Nederland en opgenomen in het:
RESTAURATOREN REGISTER

Speciaal bedoeld voor...

mensen die vinden dat ze wat meer zouden moeten bewegen, maar geen zin hebben om dit alleen te doen, of bij een gymclubje te gaan, of...

Weet u dat er in het Benoordenhout al 25 jaar een groep mensen is, die elke week begint met bewegen op muziek, of anders gezegd: met (internationaal) dansen. Er wordt serieus gedanst, maar in de koffiepauze is er plaats voor gezelligheid.

Zeer enthousiast
De groep bestaat uit zeer enthousiaste, dames, maar ook heren, van wie de meesten al heel lang bij ons dansen. Dit houdt helaas in, dat er aan de bovenkant mensen afvallen, doordat ze overlijden, of echt niet meer kunnen bewegen. Helaas komen er aan de onderkant te weinig nieuwe leden bij. We zoeken dan ook dringend een aantal enthousiastelingen. Zeg nu niet: "dat is niets voor mij" of "ik ben er te oud voor" of "dat is te moeilijk, ik leer het toch nooit" of ".... ! Kom liever een keertje kijken en nog beter, **meedoen**. U hoeft niet bang te zijn dat dat laatste niet lukt want elke dans wordt, voor zo ver nodig, uitgelegd. Een beetje maatgevoel is natuurlijk wel mooi meegenomen.

Meer weten?
Als u meer wilt weten dan kunt u bellen met Sophia Poppe, tel. 324 87 45, maar beter kunt u zelf eens komt kijken en liefst meedoen op maandag-ochtend tussen 10 en 11.45 uur in Wijkcentrum 't Benoordenhuis.

Vacature Portefeuille Belangenbehartiging Ouderen

We zoeken iemand die de portefeuille 'Belangenbehartiging Ouderen' binnen het bestuur van de wijkvereniging wil invullen. De ouderen zijn een belangrijke doelgroep voor de wijkvereniging, want er wonen veel ouderen in onze wijk.

De wijkvereniging stippelt beleidslijnen uit voor een betere en veiliger leef-omgeving in de wijk waarvoor de wijkvereniging de Commissie Belangenbehartiging Ouderen (CBO) heeft opgericht. De CBO behartigt de belangen van ouderen door deel te nemen in de diverse overleggen zoals met de Gemeente (met name met betrekking tot de uitvoering van de WMO) het Zorg & Welzijnoverleg, de Stedelijke Ouderen Commissie, Zorgbelang Haaglanden, Stichting Vóór enz.
De commissie bevordert de sociale contacten tussen de ouderen onderling middels de Contactclub 55+, waarvan het bestuur lezingen, koffieochtenden, lunches, diners, excursies enz. organiseert. Zowel de Contactclub als de CBO vallen onder de verantwoordelijkheid van het bestuur van de wijkvereniging.
Wij zoeken iemand die betrokken is bij de problematiek van onze ouderen in de wijk en zich daarvoor wil inzetten.
Voor nadere informatie kunt u contact opnemen met Liesbeth Annegarn, telefoon 06-44946400.

Gevraagd

Gastvrouwen en gastheren
voor een dagdeel
in het wijkcentrum.
Voor informatie:
Rudolf Feber, tel. 3281033

Wat...!?

Nog geen lid
van de wijkvereniging !?!?
Per jaar kost u dit
slechts **€ 8,-.**
Giro 380 44 27
o.v.v. uw naam en adres.

POLS STOMERIJ

Laat het reinigen van uw kleding aan vakmensen over.

Alles hand gestreken.

Ook voor uw Gordijnen-Vitrage-Slaapzakken-Dekens-Dekbedden-Lakenpakketten-Huishoudwas.

Breitnerlaan 74
Tel 3245258

Maximael

NVM MAKELAAR

Clingendael
Makelaardij bv

Het maximaele rendement als het gaat om het beheer en verhuur van uw onroerend goed. Al of niet gemeubileerd. Precies wat u van een makelaar met een uitstekende reputatie mag verwachten. Bel ons voor een gefundeerd advies.

Van Alkemadelaan 68, 2597 AN Den Haag. Tel. 070 - 326 21 21.

WWW.FEELFITDENHAAG.NL

FEEL FIT !!

bodyshape
BBB
midfit (ouderengym)
powerstretch (verwant aan Yoga)
conditietraining
swingshape
kidfit (6-10 jaar)

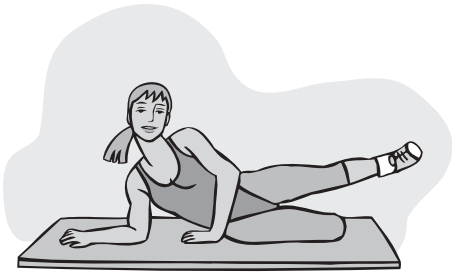

Magda Oord 070-3062505 / 06-53685547
Tennispark WW, Van Hogenhoucklaan 35

gratis proefles voor volwassenen

Ian Buruma over zijn jeugd in Benoordenhout

door Ester Barendregt

Een wereldwijd bekende en bekroonde Benoordenhouter is de Brits-Engelse schrijver, journalist, en hoogleraar Ian Buruma. Toegegeven, hij woont al decennia niet meer in Den Haag, ook niet in Nederland, en zijn uitspraken over onze wijk doen vermoeden dat hij zich zelf niet bepaald als Benoordenhouter zal beschouwen. Maar wel werd Buruma in Benoordenhout geboren, groeide hier op en bezoekt hij onze wijk nog regelmatig, zoals blijkt uit het interview dat begin dit jaar in NRC verscheen.

Buruma is reiziger, wijddenker en veelschrijver. Hij schrijft over Azië en de gecompliceerde relatie van landen als China en Japan tot het Westen. Hij schreef een boek over de moord op Theo van Gogh, waarin hij de grenzen van de Nederlandse tolerantie verkent. Hij publiceert over een diversiteit aan culturele en politieke onderwerpen in kranten als *The New Yorker* en *The Financial Times* en gaf gastlezingen aan vele internationaal vooraanstaande universiteiten. In 2008 ontving Buruma de Erasmusprijs uit handen van Prins Willem-Alexander - de prijs die jaarlijks wordt toegekend aan een persoon die een voor Europa buitengewoon belangrijke bijdrage heeft geleverd op cultureel, sociaal of sociaal-wetenschappelijk gebied. Wat heeft deze gelauwerde kosmopoliet en intellectueel - het tijdschrift *Foreign Policy* nam hem vorig jaar op in de top 100 belangrijkste intellectuelen - te zeggen over de wijk waar zijn wieg stond?

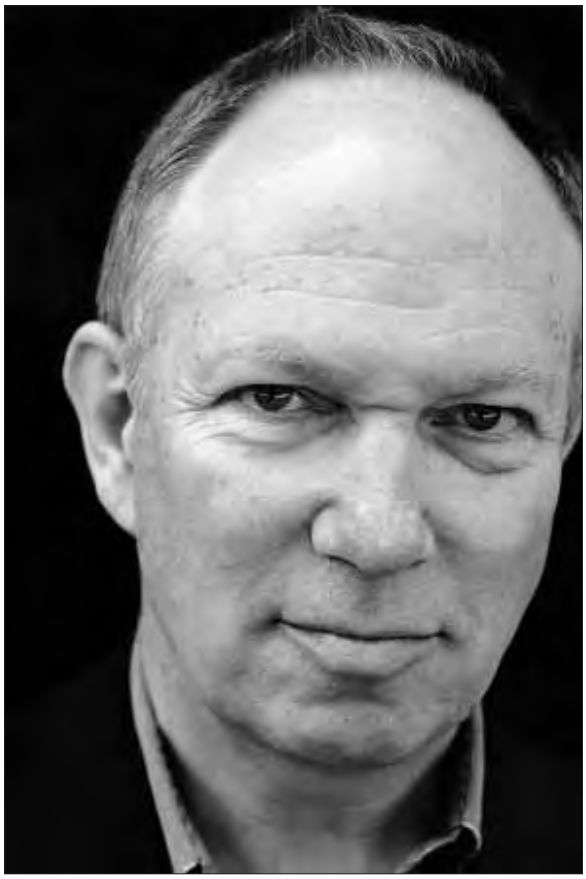

Ian Buruma (foto: bron: volgt!)

'Reizen geeft je ruimte om rollen te spelen'
Ian Buruma over reizen, schrijven en zijn jeugd in Den Haag
NRC, Zaterdag 3 januari 2009, door Michel Kerres
[...]

'Buruma werd geboren in 1951 in Den Haag, als zoon van een Nederlandse vader en een Britse moeder. Hij groeide op in het deftige Benoordenhout. „Er hing daar een beperkte sfeer." De Buruma's waren niet onbemiddeld en dus mocht Ian voetballen bij de Koninklijke HC&VV, de Koninklijke Haagse Cricket en Voetbal Vereniging. Een schoolvriendje, zoon van een handelaar in vleeswaren, kwam niet door de ballotage. Zijn vader werd gezien als kleine middenstander, en kleine middenstanders hadden in de deftige club niets te zoeken. „Het was geen sfeer waarin ik wilde blijven." Als hij tegenwoordig door Benoordenhout loopt, valt hem op hoe weinig er in een halve eeuw is veranderd. „Langs die sportvelden zie ik nog steeds mensen met dezelfde kleren en dezelfde habitus. Het zijn de kinderen van de mensen die er destijds rondliepen. Het is exclusief in de niet-positieve zin, doortrokken van snobisme. Ik speel al een tijdje met de gedachte te schrijven over die wat besloten sfeer van dat Den Haag."

"Het was geen sfeer waarin ik wilde blijven"

Tja, denk je dan, als kritische lezer met een warm hart voor de wijk. Dat is toch niet echt een diepgaande analyse: 'Langs die sportvelden zie ik nog steeds mensen met dezelfde kleren en dezelfde habitus.' Mogen we van een gevierd auteur, geroemd om zijn heldere maar genuanceerde verkenningen, soms wat minder vooroordelen verwachten? Is Benoordenhout nou werkelijk meer bekrompen, beperkter dan een willekeurige Vinexwijk elders in het land? Ik betwijfel het. Maar anderzijds, vraag je je af, misschien mag van mensen die zó bevoorrecht zijn dat ze zich een prijzige Benoordenhoutse woning kunnen veroorloven en hun boodschappen kunnen doen op het zo mogelijk nog prijzigere "Van Hoytemaplein", wel verwacht worden dat ze meer open, ruimdenkend en minder zelfgenoegzaam zijn dan een ander? En misschien is deze omgeving daartoe onvoldoende stimulerend, eenvoudigweg omdat de toevallige voorbijganger in deze straten niet zo snel zal worden geconfronteerd met veel van de maatschappelijke problemen die zich in andere delen van de stad wél voordoen? Het zet je toch aan het denken.
Buruma, wees welkom in de stad en in de wijk, verken onze levensstijl, schrijf erop los, daag ons uit, en probeer daarbij vooral méér te duiden dan de betekenis van de geruite kraag onder het lamswolletje van onze sportieve buurtgenoten!

ZOEKT U EEN TANDARTS?

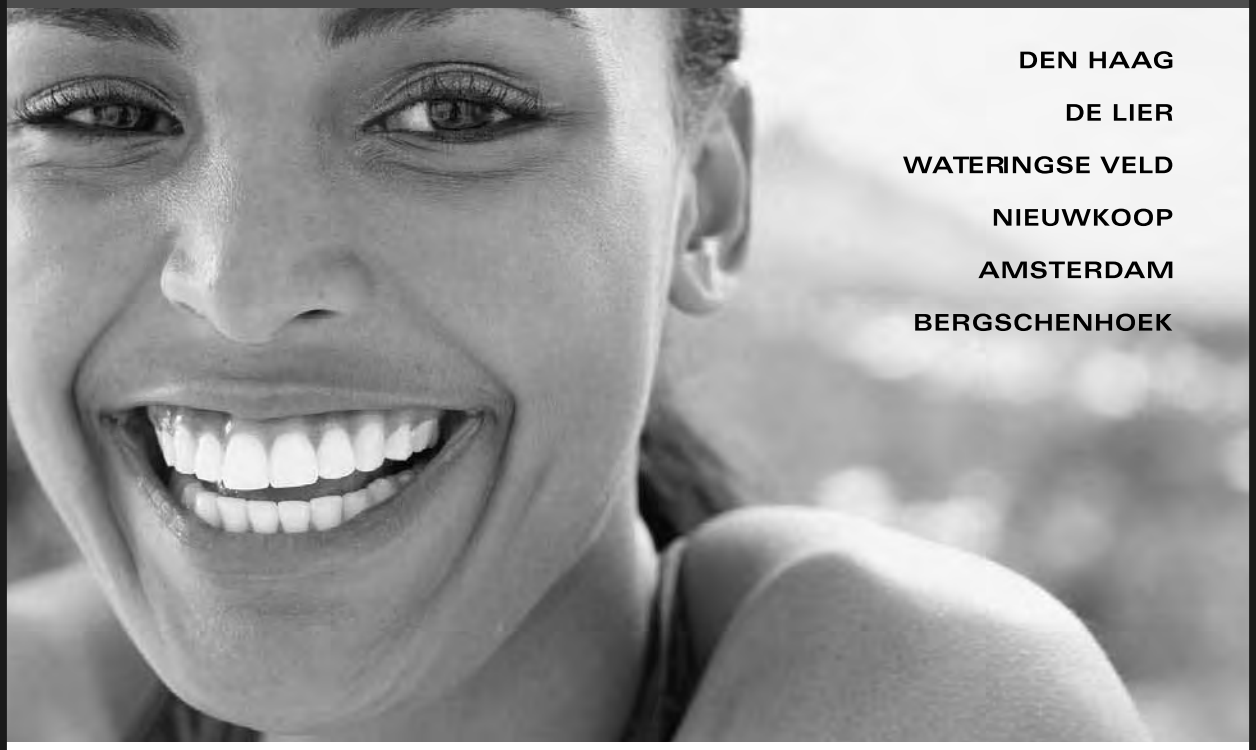

- Professioneel team van tandartsen en specialisten
- Verschillende specialismen onder één dak
- Breed scala aan merkproducten
- Ultramoderne inrichting
- Eigen tandtechnisch laboratorium
- Verschillende praktijklocaties
- Altijd plek voor nieuwe patiënten

Maak vrijblijvend een afspraak
U kunt bij ons binnenlopen en u verder later informeren.

Ons team staat voor U klaar!

CDK
tandartsen & specialisten
Tarwekamp 77 2592 Den Haag T 070-3479742

denhaag@cdktandartsen.nl www.cdktandartsen.nl

Viering 25 jaar ‘t Benoordenhuis

Op 1 oktober 2008 was het precies 25 jaar geleden, dat ons Wijkcentrum ‘t Benoordenhuis in gebruik is genomen. De opening is op die datum verricht door wethouder Vink in aanwezigheid van een zodanig aantal genodigden, dat zij allen op het moment, dat de deur werd geopend naar binnen konden gaan.

Het was overigens geen toeval, dat de wethouder de openingshandeling verrichte. De gemeente vond het wenselijk, dat het Benoordenhout de beschikking kreeg over een wijkcentrum. Die wenslijkheid vloeide voort uit de overweging, dat het Benoordenhout een achterstand had op sociaal cultureel gebied en daar moest iets aan worden gedaan en wel in die zin, dat er een wijkcentrum moest komen. Daartoe werd het gebouw van een oude telefooncentrale van de PTT gelegen op de hoek van de Duchatelstraat en de Bisschopstaat aangeschaft en werd geld ter beschikking gesteld om deze om te bouwen tot een wijkcentrum onder veranwoordelijkheid van de Wijkvereniging Benoordenhout, die toen reeds vijf jaar functioneerde.

Het leek de Beheerscommissie van het wijkcentrum een goede gedachte, om het 5e lustrum van het gebouw te vieren met het bestuur van de wijkvereniging, dat immers voor het centrum verantwoordelijk is, en met de vrijwilligers die zich nu inzetten voor het gebouw of zich daarvoor in de loop der tijd in belangrijke mate hebben ingezet.

Ongeveer 30 (oud)vrijwilligers en bestuursleden hebben gevolg gegeven aan de uitnodiging van de beheerscommissie voor een drankje en een buffet op 21 november ter gelegenheid van het lustrum. Onder hen waren velen die bij de opening aanwezig zijn geweest en in de beginfase een belangrijke rol hebben gespeeld.

Hoewel het noemen van namen riskant is, wil ik toch niet nalaten in dit verband die van Marie Thérèse Evers, Mia de Wolf en Hedy van Son te noemen.

In zijn welkomswoord legde de voorzitter van de beheerscommissie de nadruk op het feit dat het wijkcentrum van het begin af aan heeft kunnen functioneren dankzij de grote inzet van de vrijwilligers. In het aanbieden van een fraai boeket aan mevrouw Marie Thérèse Evers, de enige die vanaf de opening onafgebroken als vrijwilligster in het wijkcentrum heeft gefunctioneerd, bracht hij de dank van de wijkvereniging aan alle vrijwilligers tot uitdrukking. Daarbij werd nog aangetekend, dat ook thans nog nooit vergeefs een beroep op haar wordt gedaan.

Voorts sprak de voorzitter er zijn vreugde over uit, dat de toenmalige voorzitter van de wijkvereniging, de heer Van Rijckevorsel, de Beheerscommissie de eer heeft aangedaan bij het buffet aanwezig te zijn.

Vervolgens deden de aanwezigen zich te goed aan drank en spijs, werden herinneringen opgehaald, oude banden aangehaald en nieuwe aangegaan. Het werd, kortom, een geanimeerde gezellige bijeenkomst waarop alle deelnemers met veel plezier op terugzien.

mr. T. van Veen
Foto’s: Dick Kist

Ineke van Mechelen

Sophie Leembruggen

Verkoop

Koop

Taxaties

Huur

Verhuur

Vastgoedmanagement

ESTATA
MAKELAARS O.G.

Badhuisweg 234
2597 JS Den Haag
t 070 350 70 50
f 070 354 19 43
email info@estata.nl
www.estata.nl

. . . . for the personal touch

NVM

Weerstand?
Natuurlijk Sambucol®

Rillerige herfst en winter?
U kunt er tegen met SAMBUCOL, een natuurlijk voedingssupplement op basis van vlierbessen.SAMBUCOL bevat een krachtig extract uit de zwarte vlierbes dat de weerstand verhoogt van jong en oud tijdens de wintermaanden. Bovendien smaakt het lekker.

Start vandaag nog een kuur en uw hele gezin is deze winter goed gewapend tegen kou, wind en regen!

Sambucol is verkrijgbaar als siroop, zuigtablet en bruistablet bij Drogisterij Benoordenhout, Oostduinlaan 121 te Den Haag.

Meer weten?
Bel de TS infolijn: 0341 - 46 21 46 of stuur een e-mail naar info@tsproducts.nl

Sambucol® VLIERBESSENEXTRACT

NIEUW!
Bruistabletten
Vlierbessenextract met
Vitamine C en Zink!

Ter kennismaking van €12,95
€9,95*
*Geldt uitsluitend voor bruistabletten

TS PRODUCTS
Gelreweg 9, Postbus 399, 3840 AJ Harderwijk-NL
Telefoon: 0341 - 46 21 21 - Fax: 0341 - 46 21 20
e-mail: info@tsproducts.nl - www.tsproducts.nl

‘Laagdrempelig’ Coaching en Guidance wijst weg naar geluk

“Je moet veranderingen durven aangaan”

door Jack Oosthoek

Sommige bedrijven passen vanwege hun doelstellingen naadloos in het bedaarde Benoordenhout. Zoals Coaching en Guidance aan de Breitnerlaan, dat onder meer innerlijke rust en levensgeluk predikt. De komst van de nieuweling valt bij de wijkbewoners in goede aarde. De viering onlangs van het éénjarig bestaan met een Sensation Day trok althans massale belangstelling. “Veel mensen zoeken naar levensgeluk”, meent oprichtster en directeur Vilna van Betten.

Vilna van Betten, oprichtster en directeur van Coaching en Guidance.

De ’mensgerichte’ Vilna was als lerares en manager op een Montessorischool altijd al geïnteresseerd in individuen en hun handel en wandel. Ze verdiende op dat gebied haar sporen in het onderwijs ruimschoots, met als hoogtepunt het lespakket getiteld ‘lekker in je vel’, dat op vele basisscholen wordt gegeven.
Vilna wilde haar horizon echter verder verbreden en besloot in 2006 haar droomwens in vervulling te laten gaan door in Mariahoeve een ‘laagdrempelig’ centrum voor ‘wellbeing’ te openen. Doel: personen en groepen inspireren om aan de slag te gaan met hun eigen geluk. Haar echtgenoot Maurice sloot zich bij haar aan en werkt intussen als masseur in het centrum.

Houvast

Door de uitstekende resultaten groeide Coaching en Guidance al snel uit het toenmalige pand, alle reden om eind 2007 naar een grotere locatie in het Benoordenhout te verkassen. De ‘missie’ bleef ongewijzigd. Vilna: “In deze drukke, chaotische en onzekere tijd bieden wij mensen onder het motto ‘voor elk wat wils’ een houvast. Onze gedachte is dat iedereen zakelijk en privé uit het leven kan halen wat er voor hem in zit. Mensen zijn namelijk ‘gemaakt’ om te groeien en te bloeien. Iedereen koestert dromen en/of idealen. Vaak weten we echter niet hoe die te verwezenlijken. Coaching en Guidance geeft daar antwoord op. Samen met de klant bekijken we de mogelijkheden en houden hem op een ethisch verantwoorde manier een spiegel voor, wat soms confronterend kan werken. We gaan echter voor niet minder dan een positief resultaat. Daarbij zal de klant zich open moeten stellen voor nieuwe ervaringen en zich realiseren dat hij zijn persoonlijke doelen *kan* bereiken.”
Vult Nelleke Gerst, verantwoordelijk voor de workshops intuïtie en meditatie, aan: ”Je moet veranderingen durven aangaan.”

Tijdens de Sensation Day kregen de bezoekers in een proeverij de gelegenheid om hun zintuigen te prikkelen.

Levensgeluk

Wie kloppen bij Coaching en Guidance aan? Mensen uit alle hoeken en gaten van de samenleving, want het bedrijf is er voor iedereen en alle leeftijden, beklemtonen Vilna en Nelleke. Het lijstje mag inderdaad divers heten: ambtenaren, zakenlieden, managers, particulieren, jonge vrouwen die werk en gezin combineren, werklozen. Teveel om op te noemen.
Vrijwel alle klanten kampen met dezelfde levensvragen. Vilna: “Allemaal willen ze hun levensgeluk optimaliseren; zoeken naar zekerheid of willen af van hun depressie, stress of burn out, et cetera. Overigens komen deze moeilijkheden doordat iedereen veel van zichzelf vergt of zich door de omgeving laat claimen. Anderen weer voelen zich eenzaam, een gevolg van het groeiend individualisme, hoge persoonlijke ambities en de materialistische maatschappij waarin we leven.”
Voor de begeleiding van de klanten staan tien man personeel klaar, allemaal met een eigen ‘portefeuille’ om zo maatwerk te kunnen bieden. Iedereen werkt op free lance basis, een bewust gekozen opzet. “Als bedrijf dat mensen inspireert om pro-actief in het leven te staan en kansen te pakken en te benutten, willen we als rolmodel fungeren”, licht Vilna toe.

Met op de achtergrond aan Boeddhaposter, mediteert Nelleke Gerst in de massagesalon van het centrum voor ‘wellbeing’ aan de Breitnerlaan.

Nieuwsgierig

Gezien de toeloop bij de Sensation Day lijkt de nieuweling aan de Breitnerlaan geen overbodige luxe. “Wij geloven in ons product en stralen enthousiasme en professionaliteit uit”, zegt directeur Vilna. Nelleke: “Iedereen leek tijdens de Sensation Day nieuwsgierig om nieuwe dingen uit te proberen.”

Adres Coaching en Guidance: Breitnerlaan 243-245. Meer informatie via 06.44.44.02.12. Zie www.coaching-guidance.nl en www.dewegnaareenpositiefresultaat.nl.

Als Van Duijne het legt, dan ligt 't

Vanaf 1919 dé vakkundig specialist voor uw complete WONINGINRICHTING.
In onze showroom treft u een uitgebreid assortiment stalen van vloer-bedekking. Wij bieden de beste kwaliteitsmerken. Voor linoleum en vinyl kunt u ook bij ons terecht. Wij adviseren u over kwaliteit en kleur. Onze ervaren vakmensen leggen de vloerbedekking. Desgewenst zorgen zij er óók voor dat uw meubels verplaatst worden en weer op hun plaats terug worden gezet. Eventueel kunnen wij U, (wanneer U moeite heeft met de bereikbaarheid), ophalen en brengen.

De Fournituren die U zoekt vindt U bij ons

Onze afdeling fournituren heeft voor coupeuses en hobbyisten een prachtige sortering: Gütermann garen•diverse soortenscharen•knopen•ritssluiting en •breinaalden•haakgaren•linten•applicaties voor kinder- en sportkleding.

's Maandags gesloten

85 jaar

P.J. van Duijne
INTERIEURVERZORGING
Badhuisstraat 137-139 070-3559558

Hodie Mihi
Begrafenissen

Cras Tibi
Crematies

est. 1934

Hodie Mihi, Cras Tibi

is gespecialiseerd in uitvaarten volgens persoonlijke wens. Uw wensen kunnen in ons archief worden vastgelegd. Wij bieden een uitvaartverzekering en beschikken over rouw- en ontvangkamers in de gehele regio 's-Gravenhage.

www.hodiemihi.nl

Kantoor:
Jan van Nassaustraat 110,
's-Gravenhage

24 uur per dag bereikbaar:

070-3246651

In de culturele kalender kunnen bewoners uit het Benoordenhout bekend maken welke culturele of kunstzinnige activiteit (muziek, beeldende kunst, theater, lezingen) zij als professioneel of als amateur organiseren binnen onze wijk. Het volgende nummer van het wijkblad verschijnt medio april. U kunt de gegevens voor dat nummer tot 10 maart 2009 sturen naar: wijkbladbenoordenhout@hotmail.com.

GUNST WAT 'T KUNST, Raamweg 45, tel. 3460052, info@gunstwateenkunst.nl

Georganiseerd door De Kunstkijker, tel. 010-4121207. N.B. Alleen deelname na telefonische reservering.

Di 3, 10 en 17 maart 20.00-22.00 uur	Franse Kathedralen door drs. Monique Hanrath
Za 14/3 11.00-13.00 uur	De Nieuwe Haagse School, Stadsrondrit
Di 31/3 20.00-22.00 uur	Jacob van Ruiscael in Bentheim door drs. Monique Hanrath

DUINZICHTKERK, Van Hogenhoucklaan 89, tel. 3283074

di 17/2, 20.00 uur	Jodenhaat van de Oudheid tot nu, lezing van Prof. P.W. van der Horst
do 5/3, 15.30 uur	Spelen in de kerk, voor kinderen, spelenderwijs de Bijbel verkennen
wo 11/3 20.00 uur	Paulus en Vrede, Ds. M.A. Bezemer is 23 jaar krijgsmachtpredikant en werkt nu bij de Staf van de Koninklijke Marechaussee in Den Haag. Zij vertelt met de apostel Paulus als leidraad over haar ervaring met het pastoraat in oorlogs- en vredestijd
wo 12/3 15.30 uur	Spelen in de kerk
ma 23/3 20.00 uur	Facetten van het leven van Paulus,bestudering in de Griekse grondtaal en diverse Nederlandse vertalingen, door drs. Tine Suttorp (classica) en ds. Henk van Laren

Oud-ledentoernooi tafeltennisvereniging S.E.T.T.

Datum: zaterdag 4 april
Tijd: 12:00 – 17:00 uur
Locatie: Gymzalen van het Aloysius College, Oostduinlaan 50

In het kader van het 60-jarig bestaan van tafeltennisvereniging S.E.T.T. zal er op zaterdag 4 april een oud-ledentoernooi gehouden worden. De komende periode zullen we oud-leden waarvan we de adresgegevens hebben een uitnodiging sturen. Kent u oud-leden van S.E.T.T. of bent u zelf oud-lid en wilt u ook een uitnodiging ontvangen? Stuur dan een e-mail naar oudleden@ttvsett.nl. Wij voegen u dan alvast toe aan de mailinglijst.
Voor overige informatie over het oud-ledentoernooi en tafeltennisvereniging S.E.T.T. in het algemeen kunt u terecht op onze website: www.ttvsett.nl.

Wat…!?

Nog geen lid
van de wijkvereniging !?!?

Per jaar kost u dit slechts **€ 8,-.**

Giro 380 44 27
o.v.v. uw naam en adres.

Gele vuilniszak tegen de meeuw

De gemeente Leiden deelt 150.000 gele vuilniszakken uit die bestand zijn tegen de scherpe snavels van meeuwen. Leiden wil met deze proef het zwerfvuil in het centrum van de stad tegengaan. Een idee voor de gemeente Den Haag? Ook Benoordenhout en andere wijken in Den Haag alsmede het centrum heeft grote last van meeuwen, die zelfs mensen aanvallen die proberen de meeuwen te verjagen.
Wat vindt de Wijkvereniging Benoordenhout van dit initiatief?

Je voelt je thuis

in woonzorgcentrum Maison Gaspard de Coligny

De sfeervolle en servicegerichte woonzorgvoorziening Maison Gaspard de Coligny is prachtig gelegen in de wijk Benoordenhout. Het kleinschalige Maison Gaspard de Coligny is verbonden met de Waalse Hervormde Gemeente in Den Haag. Het Maison biedt de ouderen in de wijk een breed dienstenpakket aan op het terrein van wonen, zorg en welzijn:

- het Wel Thuis! - zorggarantieabonnement, dat welzijn en zorg biedt in tal van arrangementen
- het extramurale zorgteam dat zorg biedt aan ouderen die zelfstandig wonen
- de psychogeriatrische dagopvang voor ouderen die de regie over hun eigen leven dreigen te verliezen
- somatische dagopvang
- tijdelijk verblijf voor ouderen die tijdelijk zorg nodig hebben
- sociale alarmering
- wijkbewoners kunnen gebruik maken van ons restaurant, de kapsalon en ons uitgebreide aanbod van activiteiten en cursussen

www.zorggroepderesidentie.nl

Woonzorgcentrum Maison Gaspard de Coligny
Theo Mann Bouwmeesterlaan 10
2597 GW Den Haag
telefoon (070) 37 47 200
fax (070) 37 47 201

ZORGGROEP DE RESIDENTIE

Stuyver Makelaardij o.g.

NVM

Van Hoytemastraat 82 - 2596 ET Den Haag
Telefoon: 070-3247890

(VER)KOOP (VER)HUUR TAXATIES BEHEER

Babysitters

De redactie van het wijkblad verzorgt alleen de publikatie van deze rubriek en is derhalve niet aansprakelijk. Afspraken over de tarieven dienen onderling te worden gemaakt. Als een babysit blijft slapen, dan wordt het tarief berekend tot het moment van thuiskomst van de ouders. Verder is het noodzakelijk gebleken beide partijen er nog eens op te wijzen, dat er duidelijke afspraken moeten zijn over de tijd van thuiskomst en ook over het al dan niet ontvangen van bezoek tijdens het babysitten. Het is voor iedereen prettiger als dit van tevoren goed geregeld is.

Naam	Telefoonnummer	Geb.	Bijz.
Roderick Balt	328 08 12	‘91	E
Wijnand von Brucken Fock	346 55 38	‘85	E
Sietze Buma	328 18 08	'82	E X
Frédérique de By	324 91 99	‘93	E
Christian le Clercq	326 82 05	‘85	D E
Doris Dateo	06-43560935	‘91	
Carlijn Deiters	06-38502542	‘92	E
Eline van Eechoud	06-44098123	‘88	E X
Emilie van Eysinga	06-50467642	‘67	E
Stephan Jasper Faber	385 91 23	‘84	D E
Roelly de Geus	324 63 85	‘83	E
Suzanne de Geus	324 63 85	‘83	E
Robert Jan Hoos	328 08 00	‘87	E
Willem Jongepier	328 34 88	‘87	E
Saar Jongepier	06-30760809	‘88	
Christine Jongepier	06-17046696	‘90	
Carolina Lemarie	06-53414916	‘82	E F S
Maria van Meurs	324 18 19	‘91	E
Olivier v. Nooten	328 12 43	‘83	
Pieter v. Nooten	328 12 43	‘89	E
Lisanne Koene	328 08 03	‘91	N E
Dana Olie-Dinsbach	328 23 82	‘94	E

Verklaring tekens
E - ook engelstalig/english spoken, F - ook franstalig/parle francais,
D - ook duitstalig/spricht deutsch, X - alleen in het weekend
S - ook spaanstalig

OPROEP

Opvolger gezocht voor: de portefeuille **Cultuur**

WIE OH WIE MELDT ZICH HIERVOOR AAN

Bel of mail Marjolein Veentjer-Renaud, 070-3248691, Marjolein.veentjer@gmail.com

Tevens is de portefeuille **Ouderen** vacant.

Informatie: T. van Veen, tel. 070-3247445

Schaakprobleem 100

U aangeboden door: Schaakclub Benoordenhout

Wit speelt en wint materiaal.

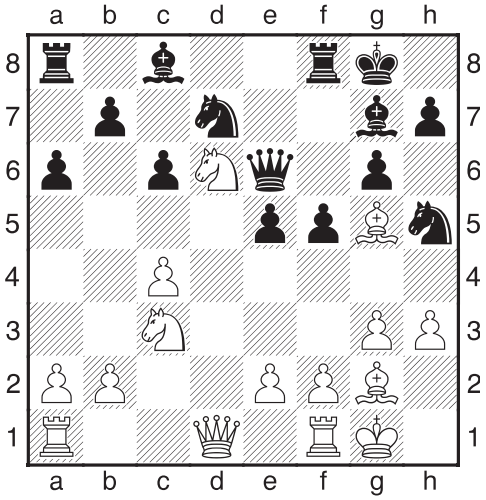

Oplossing probleem 99: De juiste zet is **1… Kh8!.** De zwarte koning staat verrassend genoeg veilig achter de witte pion. Wit heeft niet beter dan **2.Txe5 Txe5 3.Dxe5 Tf5 4.De2** en zwart heeft de kwaliteit gewonnen en het initiatief overgenomen. In de partij volgde **1… Kxh7?** En na **2.Dh4!** gaf zwart op. Door de dreiging 3.Pf6+ (dubbelschaak) kan hij zijn toren niet terugtrekken en na b.v. 1… Kg8 2.gxf3 staat hij een stuk achter. (Luijt – Zeilstra, Benoordenhout 2001)

Reacties op het schaakprobleem?: Waalsdorperweg 165, 2597 HT Den Haag,
of e-mail: reinvast@hotmail.com

KUNT U SCHAKEN ?

KOM EENS LANGS OP DE SCHAAKCLUB!
Elke woensdagavond om 20.00 uur in het Benoordenhuis.
Inlichtingen: 070 – 3248275 of luijt.franke@planet.nl
Internet: scbenoordenhout.web-log.nl

Wijkvereniging Benoordenhout,

Postbus 96839, 2509 JE Den Haag
emailadres: kroemer@xs4all.nl
Website: www.wijkverenigingbenoordenhout.nl

Bestuur

Voorzitter:
mr. T. van Veen, tel. 324 74 45
Secretaris:
drs. E.H.M. Goossens,
tel. 324 86 07
Penningmeester:
drs. O. Zijsling
Ruimtelijke Ordening:
mr. C.M.E. Buter-de Haas,
tel. 324 39 82
Verkeer en Vervoer:
ir. W. Hoekstra,
tel. 324 83 32
bnh_venv@yahoo.com
Groen:
mw. H.W. van Kimmenade-de Laat de Kanter,
Water en milieu:
mw. ir. P. Bovée-Meijn
Wijkblad:
Mw. J.H.B.J. Dijkinga,
tel. 324 67 05
Cultuur:
mw. M.Y. Veentjer-Renaud,
tel. 324 86 91
Jeugd en jongeren:
mr. M.J. van Slooten-van Nieuwkuyk, tel. 324 47 44
Wijkcentrum:
R.J. Feber, tel. 328 10 33
Belangenbehartiging ouderen:
mr. E.L. Annegarn-van Wijngaarden, tel. 324 92 06

Ledenadministratie:
Mirjam Kroemer, tel. 324 03 07
giro 3804427 t.n.v.
Wijkvereniging Benoordenhout
8 euro per jaar

Wijkcentrum 't Benoordenhuis
Bisschopstraat 5, 2596 XH,
tel. 324 05 72
Beheerder: mw. R. Heemskerk-Okhuijsen, tel. 06-20 75 82 42
administratie:
C. Cohen-van der Torren

Redactie wijkblad

Postbus 96949, 2509 JH Den Haag
wijkbladbenoordenhout@hotmail.com
Ester Barendregt *(redacteur)*
Annemiek den Boer *(secretaris en advertenties)*
Diederick Cannegieter *(redacteur)*
Hanneke Cunnen *(financiën)*
Jacqueline Dijkinga *(hoofd-redacteur)*
Vera de Jonckheere *(redacteur)*
Frank van der Leer *(striptekenaar/fotograaf)*
Barbara van der Rest *(eind-redacteur)*
Jan Arie van Nispen *(redacteur)*
Annemarie Knottnerus *(redacteur)*
Jack Oosthoek *(redacteur)*

Contactclub Benoordenhout
(vanaf 55 jr.)
Secretaris:
H.A. de Jonge, tel. 324 85 93
Commissie Belangenbehartiging Ouderen:
E.J.A. Ebbink, Van Diepenburchstraat 6, tel: 324 92 18.
ericebbink@ziggo.nl

Diverse instanties

UVV Den Haag/Burenhulp
tel. 346 70 54
mw. J. de Roos, tel. 324 18 54
Zonnebloem, afdeling Benoordenhout, tel. 324 03 86

Ouderenwerk Haagse Hout
Ivoorhorst 155, tel. 347 00 41
Consulente Ouderenwerk:
Mw. Y Rhee, tel. 347 00 41
Telefooncirkel Mw. J. Peters,
tel. 347 72 97
Ouderenadviseur:
Mw. F. van Osch
tel. 347 00 41 of 06-11 39 73 99
Consulent Steunpunt Mantelzorg
Marjan Heeres, tel. 383 94 21,
di. en wo. van 09.15 tot 17.00 uur, do. van 10.00 tot 18.00 uur.
Inloopspreekuur: wo. 14.00 uur - 16.00 uur. Spreekuur in Ziekenhuis Bronovo,
do. 16.00 - 18.00 uur,
tel. 312 43 16
Meldpunt wijkbus
10.00 - 11.15 uur, tel: 347 74 98

Stadsdeelkantoor Haagse Hout
Loudonstraat 95, 2593 RV
Den Haag, tel. 353 58 00
08.30 - 16.30 uur
Dienst Burgerzaken open:
Ma, wo, do, vr 08.00 - 14.00 uur
Di 12.00 - 20.00 uur
Klachten + meldingen contactcentrum, tel. 14070.
Ma - vr. 8.00-20.00 uur
Klachten Raad Welzijn en Gehandicapten, tel. 365 06 00
Melding grafiti: tel. 353 46 05/ 353 41 29
Klachtenoverlast: tel. 353 58 56

Politie
tel. 0900 - 8844
Bureau Overbosch, Vlaskamp 1, 2592 AA Den Haag,
wijkbrigadiers P. Dik en O. Koster (07.00 - 23.00 uur).

Klachten geluidshinder Schiphol
tel. 020-601 55 55 (ma-vr 09.15 - 20.45 uur) fax 020-653 01 64
Klachtenlijn Riolering
Tel. 353 30 03 of 353 30 00
St. Dierenambulance Den Haag
Alarmnr. (dag/nacht) 328 28 28

Bibliotheek Benoordenhout
Utenbroekestraat 4, 2597 PH
Den Haag, tel 328 01 77
Openingstijden:

ma	14.00 - 20.00 uur
di	14.00 - 17.00 uur
wo	11.00 - 17.00 uur
do	gesloten
vrij	11.00 - 17.00 uur
za	10.00 - 13.00 uur

bibliotheekbenoordenhout@dobdenhaag

Activiteiten Wijkcentrum 't Benoordenhuis

Haagse Bridgebond
Maandag, dinsdagavond, woensdag en vrijdagmiddag
mw. A. Maassen, tel 364 07 16
mw. A. Kolstee, tel 324 79 20
Redubeth
Donderdagavond
H.W. de Wolf, tel 386 04 90
Bridgegroep mw. van Mameren
Dinsdagmiddag,
mw. F.C. van Mameren,
tel 324 84 57
Internationaal dansen
Maandagochtend
Sophia Poppe, tel. 324 87 45
Yoga
Vrijdagochtend
mw. J. Hogendonk, tel. 328 08 67
Schaakclub
Woensdagavond
W. Luijt, tel. 324 82 75
Patchwork
2e woensdagochtend van de maand, mw. Ph. Bennis,
tel. 324 66 07, mw. T. Vleming,
tel. 328 14 24
Orchideeënclub
F. Meeuwisse, tel. 079 - 341 76 50
Vogelbescherming
T. Haase, tel. 354 39 16

Advocatenkantoor Baldew

- echtscheidingsbemiddeling
- familie- en personenrecht

Benoordenhoutseweg 23
2596 BA DEN HAAG
Tel. 070-3 14 24 32
Fax 070-3 14 24 39

r.n.baldew@advocatenkantoorbaldew.nl
www.advocatenkantoorbaldew.nl

BOUTIQUE MAR-Y-MAR

EXCLUSIEVE DAMESMODE

VAN HOYTEMASTRAAT 99
2596 EP DEN HAAG
TELEFOON 070-3242224

van Heijnsbergen & Partners
NVM-Makelaars

Plokker | Van Ast | Van Heijnsbergen

Aan- en verkoop	Betrokken
Aan- en verhuur	Concurrerend
Beheer	Enthousiast
Taxaties	Betrouwbaar

Van Heijnsbergen & Partners NVM-Makelaars b.v.
Scheveningseweg 126, 2584 AE Den Haag
Tel.: 070-3066000 / Fax: 070-3066006
info@vanheijnsbergen.nl
www.vanheijnsbergen.nl

Maison Kelder

Al meer dan 70 jaar
een begrip in Den Haag
op het gebied van gebak en taarten.

U kunt altijd terecht in één van onze filialen:

- Weissenbruchstraat 1 K
- Arabislaan 56
- Kerkstraat 71 (Wassenaar)

of bel ons op nummer: 070 – 324 68 44

Bestel nu uw gebak met gemak!

www.maisonkelder.nl

Goetzee DELA is gespecialiseerd in de complete verzorging van begrafenissen en crematies. Met ruim 100 jaar ervaring en een team van betrokken medewerkers kunnen we iedere uitvaart in stijl en met aandacht verzorgen.

Rouwcentrum 't Clingendaelhuys
Benoordenhoutseweg 279
2596 BJ 's-Gravenhage
t (070) 324 00 77 (dag en nacht)

Goetzee DELA

VERKOOP EN/OF AANKOOPPLANNEN

Uitnodiging

Voor een uitvoerig, gratis en vrijblijvend oriëntatiegesprek!
- wat zijn uw specifieke aankoop en/of verkoopmogelijkheden?
- eerst zoeken/kopen of eerst verkopen?
- waarop letten bij uw eerste huis?
- ontwikkelingen binnen de O.G. markt
- erfpacht, bodemvervuiling, EPA, Vereniging van Eigenaars etc.
- de makelaar; full service of deeldiensten
- waardebepaling eigen huis
- afgerond advies

MAAK AFSPRAAK, OOK MOGELIJK OP ZATERDAGEN

RÖTTGERING NVM MAKELAARS

WONEN SPECIALISTEN BINNEN HAAGLANDEN

Breitnerlaan 287 Den Haag, 070-324 55 66 www.rottgering.nl

NVM

Wij maken het compleet

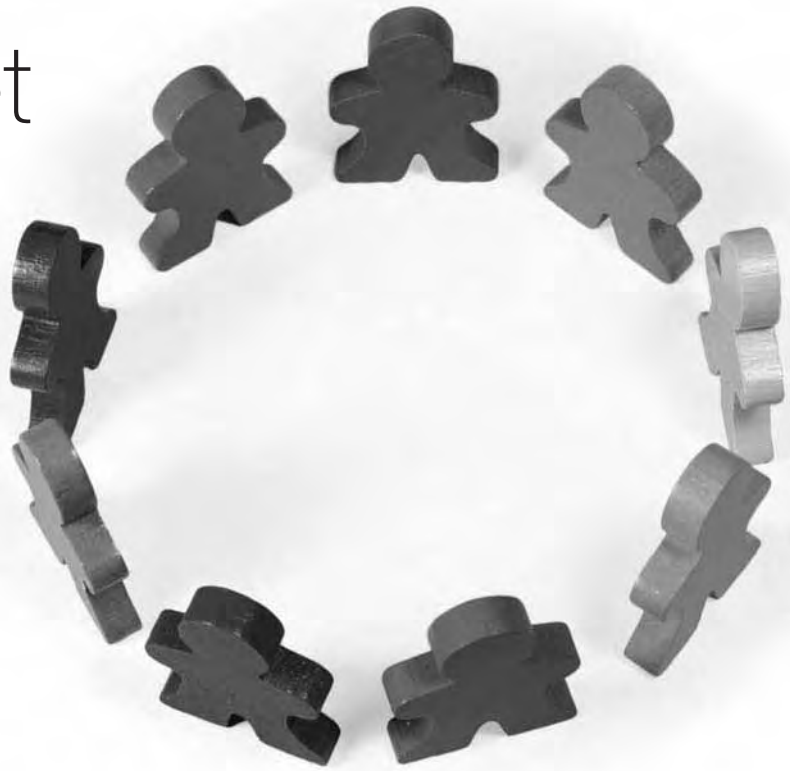

Twijfel je of je iets wilt laten drukken of printen? Ben je niet zeker over de vormgeving van een product of vraag je je af op welke manieren iets afgewerkt kan worden? Dan ben je bij RS aan het juiste adres. Wij geven vrijblijvend advies in alle fasen van het productie-proces en zorgen voor een goede en duidelijke communicatie. Met ons kan je alle kanten op.

RS Drukkerij bv Rijn 22 (Forepark) 2491 BG Den Haag T 070 413 08 00 info@rs-drukkerij.nl www.rs-drukkerij.nl
RS Kopie bv Weissenbruchstraat 1a 2596 GA Den Haag T 070 324 43 55 rsk@euronet.nl www.rs-kopie.nl