With information in English

WIJKBLAD

Benoordenhout

2009/4

Lommerrijk wonen in Duttendel of het Benoordenhout

Wilt u graag blijven wonen in uw eigen fraaie omgeving?

Zorggroep Oldael biedt u daarvoor een unieke mogelijkheid in haar zorg-wooncentra Oldeslo en Aelbrecht van Beijeren. En het prettige is dat u een appartement kunt betrekken mèt of zonder indicatie voor zorg en wonen. Ook resideren in een comfortabele aanleunwoning behoort tot de mogelijkheden.

Vrijblijvend kennismaken?

Neem dan contact op met mevr. J. van der Hout, bewonersconsulente van Oldeslo en Aelbrecht van Beijeren, telefoon 070 - 3521041. U kunt ook een brochure opvragen of onze website bezoeken: **www.oldael.nl.**

ISO gecertificeerd sinds 28 september 2004

STICHTING ZORGGROEP
OLDAEL
Maurits de Brauwweg 18
2597 KE Den Haag

Waarom zou u dit niet lezen?

Beeuwkes makelaardij is sinds 1922 een vertrouwde partner in de Haagse regio. Wij staan bekend om onze innemende service en persoonlijke dienstverlening. Deskundigheid en trefzekerheid vormen daarvan de basis. Wij hebben ons gespecialiseerd in aan- en verkoop, taxaties, huur en verhuur, beheer en consultancy.

Dankzij onze samenwerking met specialisten kunnen wij daarnaast ook adviseren en bemiddelen in hypotheken en assurantiën. Uiteraard zijn wij aangesloten bij de Nederlandse Vereniging van Makelaars (NVM) en bij het Register Makelaars Taxateurs onroerende zaken.

RMT NVM

Van Alkemadelaan 338
2597 AS Den Haag
tel +31 (0)70 314 30 00
fax +31 (0)70 314 30 10
e-mail info@beeuwkes.nl
www.beeuwkes.nl

BEEUWKES
MAKELAARDIJ EN CONSULTANCY

Sinds 1922 een vertrouwde naam in de Haagse regio.

Het Gat van Van Aartsen

Medio 90'er jaren, tijdens baggerwerkzaamheden, verzakte de kademuur aan de Waalsdorperweg ter hoogte van Europol/Aloysius College. Er ontstond een gat in het trottoir van ongeveer 1 m^2. Dit groeide in een aantal jaren uit tot een gat met een lengte van wel 15 meter. Bomen en struiken tierden welig en hun wortels maakten de toestand nog erger. De gemeente zette er steeds meer hekwerk om heen. Wie had daaraan schuld? Het Hoogheemraadschap, de gemeente, het AC, Europol/Rijksgebouwendienst of de aannemer? De juristen van al deze partijen kwamen daar niet uit. Tijdens een vergadering van de Begeleidingscommissie Hubertustunnel is gezegd dat het herstel van de muur mee wordt genomen in de totale herinrichting van de Waalsdorperweg.

Medio juni van dit jaar ging het hek om de bouwput bij de tunnelmond op slot en de werknemers werden naar huis gestuurd. Reden? Men was nog steeds niet uit over de schuldvraag en in afwachting daarvan werd het project stilgelegd. Komend najaar zal er weer een overleg plaatsvinden. Nota bene, zo veel jaren overleg tussen duurbetaalde ambtenaren en advocaten heeft al meer gekost dan het herstel van dat kleine stuk kademuur. Omdat er in de afgelopen jaren niets is hersteld, heeft de verzakking zich inmiddels uitgebreid over bijna de hele kademuur van Raamweg tot de Van Berwaerdeweg.

De Hubertustunnel gold en geldt nog steeds als een prestigeproject. De eerst geboorde en langste stadstunnel van Nederland. De gemeente Den Haag was apetrots en koketteerde er maar wat graag mee. En nu ligt dit miljoenenproject stil, vanwege een verzakt muurtje.

Hoe haalt de gemeente dit in haar hoofd. Als zij ballen heeft - vergeeft u mij deze wat banale uitdrukking - dan zegt de gemeente: Hup, doorbouwen, en daarna zetten wij onze juristen wel weer aan het werk om die schuldvraag op te lossen. Nu zijn de gewone burgers, bewoners van onze wijk, Bronovobezoekers, de dupe van dit wanbeleid. In dit gedeelte van de stad heerst verkeerschaos omdat de tunnel nog (steeds) niet optimaal in gebruik is.

In 2001 was binnen de wijkvereniging onder andere Willemien Tromp (RO) bij deze zaak betrokken; het bestuur had het toen gekscherend over het Gat van Willemien. We kunnen dit nu beter omdopen tot Het Gat van Van Aartsen. Misschien voelt onze burgervader zich nu aangesproken en brengt dat deze klucht sneller tot een oplossing.

Jacqueline Dijkinga,
hoofdredacteur

In dit nummer:

Ingezonden	**5**
Voor de ouderen	**7**
De dames van de bieb	**11**
On the move met Bas van Werven	**15**
Zeepkistenrace 2009	**19**
Toen en Nu	**21**
Panorama Benoordenhout deel I	**22**
Tent in het Haagsche Bosch	**24**
Wijk en Winkel	**27**
van de Wijkvereniging	**27**
Fietser Peter Hodes	**32**
De Mobarak moskee	**35**
Culturele Kalender	**39**

Voorplaat: Collage van foto's Zeepkistenrace 2009. Foto: Frank van der Leer

WIJKBLAD

Benoordenhout

Jaargang 33, nummer 4, augustus 2009

Uitgave van de Wijkvereniging Benoordenhout. Verschijnt 6x per kalenderjaar en wordt huis aan huis bezorgd (m.u.v. nee/nee). Oplage ca. 7.500 exemplaren.

De in dit wijkblad gepubliceerde opinies komen niet noodzakelijkerwijs overeen met die van de wijkvereniging.

Redactie Zie rubriek Wie, Wat, Waar.

Secretariaat wijkblad
Postbus 96949, 2509 JH Den Haag

Drukkerij RS Drukkerij bv, Den Haag

Bezorging Interlanden Spreigroep. Klachten: www.wijkbladbenoordenhout.nl. Extra bladen gratis af te halen in 't Benoordenhuis, Bisschopstraat 5, bibliotheek Utenbroekstraat 4, kiosk W. Royaardsplein of kiosk 'Van Hoytemaplein'.

Deadlines Artikelen en advertenties moeten ingeleverd zijn voor:

Deadline	**Verspreidingsdatum**
08 - 09	23 - 10
03 - 11	11 - 12

Advertenties
Annemiek den Boer
Postbus 96949, 2509 JH Den Haag
Tel.: 070 - 324 63 27
ABN/AMRO 44.99.43.968

Advertentietarieven
Omslagpagina's in overleg.
Binnenwerk:
1/1 pag.: € 425,- 1/6 pag.: € 95,-
1/2 pag.: € 220,- 1/12 pag.: € 65,-
1/3 pag.: € 170,-
Bedragen excl. pre-press werkzaamheden.
Benoordenhoutjes (niet-commercieel): € 10,- voor maximaal 30 woorden .

Abonnementen € 18,- per jaar (= 6 nummers) over te maken op Postbank rek. 39.83.198 ten name van Wijkblad Benoordenhout te Den Haag.

Copyright Het auteursrecht t.a.v. de redactionele inhoud van het blad wordt voorbehouden. Voor vermenigvuldiging of openbaarmaking van het geheel of gedeelten van de inhoud is vooraf toestemming van de redactie vereist.

Te lezen: www.wijkverenigingbenoordenhout.nl

Notariskantoor Adegeest & van Gasteren

Service is ons motto

Ons kantoor kan u van dienst zijn op het gebied van:

- Onroerend goed
- Personen- en familierecht
- Ondernemingsrecht

Ons kantoor is gevestigd:

Van Alkemadelaan 139
2597 AD Den Haag

Postbus 96830
2509 JE Den Haag
Telefoon: 070-314 40 20

Fax: 070 324 24 19
E-mail: notaris@adegast.nl
Website: www.adegast.nl

Bezoek aan ons kantoor op afspraak van maandag t/m vrijdag van 09.00 uur 12.30 en van 13.30 tot 17.00 uur.

SwissChalet

Unieke wintersport Chalets in Zwitserland!

Op toplokaties midden in de Zwitserse Alpen heeft SwissChalet unieke chalets voor 8 tot 24 personen te huur. Vrijheid en comfort vindt u hier voor een geslaagde skivakantie met familie en vrienden.

SWISSCHALET

Eindelijk eens echt vakantie. Zwitserland. Myswitzerland.com

Bel: 070 - 347 23 23 of bezoek onze website: www.swisschalet.nl

Ingezonden

De twee uiltjes van Van Hoytema voelen zich nog niet echt op hun plaats …..

Foto: Joost Gieskes

Al in 2003 werd mij door de Wijkvereniging gevraagd of ik een goede plaats wist voor het Theo van Hoytema-monument dat, in een klein onbeduidend "parkje", ingeklemd stond tussen grote moderne gebouwen aan de Willem Lodewijklaan. Het monument bestond uit een ronde gemetselde muur met in zandsteen twee gestileerde uilen met daaronder een grote vijver. In deze drooggevallen vijver lagen alleen nog wat takken en puin. Het geheel was volstrekt verwaarloosd en moest daar weg. Gezien mijn bemoeienis met enige monumenten in onze wijk , zoals het Emma-monument op het Jozef Israelsplein, heb ik deze vraag direct positief opgepakt. Er was natuurlijk maar één plaats dat voor dit monument uit 1923 in aanmerking kwam en dat was en is het "Hoytemaplein".
Nu zijn we alweer zes jaar verder en ik sla maar bewust de tussenliggende periode over.

Gekozen wordt door gemeente, wijkvereniging en winkeliers-vereniging om slechts een deel van het monument te plaatsen en zonder de waterpartij. Gelijktijdig zal het plein een opknapbeurt krijgen. Er komen enige rozenperken, banken en misschien het volgend jaar een hek om het plein. Dit alles stemt mij en menig ander tot grote vreugde.

Wat gebeurt? Recentelijk heeft de verhuizing van een deel van het monument plaats gevonden. Hoe ziet het er uit? Het is een kolos van stenen geworden, te hoog en te lang en daarin zitten de twee uiltjes gevangen. Waar wordt het geplaatst? Niet zoals het ontwerp aangaf symmetrisch in het midden van het plein tegen de haag, maar asymmetrisch in een hoek en niet tegen de haag!
Hoe kan dat? De Adviescommissie Openbare Ruimte (ACOR) heeft het ontwerp , ook tot ontsteltenis van menig ambtenaar, op meerdere punten gewijzigd en helaas is kennelijk onze "groenvrouw" uit het wijkbestuur akkoord gegaan of heeft zij het "maar laten lopen".
Heel spijtig allemaal en het is zeker niet geworden zoals ik en menig ander had gedacht ….
Maar het project is nu nog niet klaar, de rozenperken en de banken moeten nog komen en dan zal het opgeknapte "Hoytemaplein" toch sowieso meer allure gaan geven aan onze aantrekkelijke buurt.

John Tielens

Zo had het kunnen zijn…

Beeldig?

Sinds eind juni is onze wijk verrijkt met een beeldje. Een heel schattig beeldje van Van Hoytema op het pleintje van de gelijknamige straat. Hoe toepasselijk. Echter een hele grote MAAR: wie heeft het in zijn/haar hoofd gehaald om dit kleine, maar fijne, werk te omringen met zoveel wanstaltig steen en te plaatsen aan de rand van het plein in plaats van in het midden? Het is echt geen gezicht. Na wat fotoshoppen kunt u op deze foto zien hoe het veel beter had gekund!

Naam en adres bekend bij de redactie

Foto: Frank van der Leer

Open brief aan wethouder Baldewsingh

Met genoegen las ik het artikel in de Telegraaf over de brief die minister Gerda Verburg aan de gemeente Den Haag heeft geschreven over de meeuwen-overlast. Zij stelt dat er wel degelijk maatregelen tegen deze overlast zijn te nemen met de Flora- en Fauna wet in de hand.
In een eerste reactie zegt u deze brief nog niet te hebben gelezen maar vindt u deze overlast een risico dat hoort bij het wonen in een stad aan zee.
Ik heb nog een risico: door uw lakse houding t.a.v. dit dossier zal uw partij, de PvdA, bij de komende gemeenteraadsverkiezingen (maart 2010) veel stemmen kwijtraken in die buurten die te lijden hebben van veel meeuwenoverlast.
Ik wens u alvast veel succes met het zoeken naar een nieuwe baan.

F. van der Linde

Pure SB Cosmetics
sophisticated bodycare

Beauty treatments
Beauty products
Workshops
Gifts

MARIA GALLAND PARIS · O·P·I

Van Diepenburchstraat 2
2597 PT Den Haag
Tel: 070 3248844
info@puresbcosmetics.nl

www.puresbcosmetics.nl

Matzinger Eversdijk
Notarissen

Alexander Gogelweg 32
2517 JJ Den Haag

T (070) 35 88 000
F (070) 35 88 707

E notaris@matzinger.knb.nl
I www.matzinger.nl

Pink & Lie
Kousen en Lingerie

Wij hopen u snel weer te zien voor uw lingerie, kousen, badgoed en nachtkleding.

Pink, Tonja en Willy
Joh. Bildersstraat 77
(Hoek Hoytemaplein)
Tel. 070 - 324 89 98

Verhuisfenomeen
Unieke Totaal Service

UniGroup Worldwide UTS

- Particuliere verhuizingen
- Verhuisdirigente
- Speciale service voor ouderen
- Kunst en antiek
- Schoonmaakservice
- Boedelbeheer
- Veiling- en goede doelen service
- Handyman
- Opslag

Waar u ook naartoe verhuist, er is altijd wel een UTS vestiging bij u in de buurt. Wilt u meer informatie over onze uitgebreide dienstverlening of een offerte aanvragen?

www.uts.nl of bel 070 399 42 41

UTS VAN DER GEEST
DEN HAAG

ERKENDE VERHUIZERS

Wolga 2 • 2491 BJ Den Haag • T (070) 399 42 41
F (070) 398 97 46 • E info@utsvandergeest.nl

DAEHAN HAPKIDO
KOREAANSE VECHTKUNST

Hapkido kent naast bevrijdingstechnieken, traptechnieken, drukpunttechnieken, ook wapentechnieken. Bij een aanval wordt zoveel mogelijk gebruik gemaakt van de kracht en beweging van de tegenstander om hem uit balans te brengen en/of te controleren.

Lestijd : Maandag 20:00 – 21:00
Instructeur : Misha Lisetsky (4e Dan Hapkido)
Locatie : Gymzaal Paschalisschool
Bisschopstraat 3

Aanmelden :
06-28023204 (Misha Lisetsky)
e-mail : info@umyangkwon.nl
website : www.umyangkwon.nl

GIESBERS
MAKELAARDIJ

Weissenbruchstraat 416
Telefoon 070-3.26.26.26

NVM MAKELAAR

Voor de ouderen

Graag wil ik mij aan u voorstellen als nieuw bestuurslid van de wijkvereniging belast met de portefeuille CBO en CCB (55+). Ik heb deze mooie taak overgenomen van Liesbeth Annegarn. Dank Liesbeth wat je allemaal gedaan hebt voor de ouderen in de wijk. En dat was veel. En het blijkt ook veel te zijn wat er allemaal gebeurt voor de ouderen onder ons.
Mede door de WMO (de Wet op de Maatschappelijke Ondersteuning) is de gemeente actief in haar streven de ouderen zo veel mogelijk zelfstandig te laten deelnemen aan het sociale leven in hun omgeving. Daarvoor zijn allerlei initiatieven ontwikkeld om ouderen behulpzaam te zijn om hun leven zo aangenaam mogelijk te laten verlopen.

Want wist u...

Dat u nu bij de **I-shop** terecht kunt voor allerlei vragen die u heeft over wonen, welzijn en zorg. Denise van de Hulst houdt op vrijdagochtend van 11.00-13.00 uur spreekuur in de bibliotheek aan de Utenbroekestraat.

Dat u bij **Zomerstek**, (een initiatief van Stek, voor stad en kerk) allerlei leuke cursussen kunt volgen in de vakantiemaanden. In de maand augustus zijn er nog de volgende mogelijkheden: verhalenmiddag, verhalen en herinneringen uit de jaren "50, terugblik naar vroeger, moderne poëzie, sacred Dance, Oud-Hollandse tafelspelletjes in de Westhoek, Marokkaanse middag, wandeling, bewogen bewegen, wandelingen met een goed gesprek onder begeleiding van gepensioneerde predikanten en pastores. Deze activiteiten zijn bijna allemaal gratis. Aanmelding: Anneke IJzerman, tel. 3181616, info@steknet.nl.

Dat het **cursusaanbod** van **VóóR** welzijn seizoen 2009-2010 al klaar ligt. VóóR Welzijn organiseert het komende seizoen een gevarieerd aanbod aan cursussen voor jong en oud op allerlei gebied in diverse locaties. Het aanbod bestaat voor volwassenen en senioren uit: Zumba, Yoga , Tai chi, Chi Kung, Step-aerobic, Conditie, Beweeg je fit en Cesar, aquarelleren, tekenen, Maak er een band van, Windows XP, internet en e-mail, digitale fotografie, Engels, Spaans Italiaans koken en Indonesisch koken. De brochure ligt klaar bij de wijk- en dienstencentra en bibliotheken en in het stadsdeelkantoor Haagse Hout. Aanmelden en informatie via de website: www.voorwelzijn.nl of d.m.v. een inschrijfkaart. Voor vragen: VóóR Welzijn, tel. 3047360, ma-do 9.00-13.00 uur.

Dat er in de Haagse Hout een **Telefooncirkel** is voor iedereen, vanaf 55 jaar, die behoefte heeft aan veiligheid en dagelijks telefonisch contact. Deelname is gratis: aanmelden tel. 3477297.

Dat er een **Uitgaansgroep** Haagse Hout bestaat. De Uitgaansgroep Haagse Hout is een groep 55 plussers die elke maand een paar maal met elkaar op stap gaan of bijeenkomen in het wijk-en Dienstencentrum. Inlichtingen bij de ouderenconsulente van de Haagse Hout José Peters, tel. 3477297.

Dat er een **Senioren Contactbank** bestaat in de Haagse Hout. Gaat u graag uit, maar vindt u het niet leuk om alleen te gaan? Houdt u van spelletjes of schaken en zoekt u iemand die daar ook van houdt? Heeft u een hobby en vindt u het leuk om dat met iemand te delen? Meldt u dan aan bij de Senioren Contactbank. De Senioren Contactbank is bedoeld voor 55plussers uit Den Haag en directe omgeving die graag nieuwe mensen willen ontmoeten. Het is geen relatiebureau, maar wil slechts mensen met elkaar in contact brengen op grond van gezamenlijke interesses. Deelname is gratis. Informatie en aanmelden bij José Peters tel.3477297.

Dat de **Wijkbus** rijdt in de wijken Benoordenhout en Bezuidenhout inclusief Centraal Station. Informatie en aanmelden: 3477498 ma-vr 10.00-11.15 uur. Maar ook in onze wijk gebeurt het een en ander. De verschillende zorginstellingen die wij in onze wijk hebben, organiseren activiteiten die ook voor de buurtbewoners toegankelijk zijn.

Verpleeghuis Nebo
Maaltijden ook voor de buurt- en wijkbewoners van maandag tot en met vrijdag 12.00-13.30 uur en 17.00-19.15 uur. U krijgt een driegangen menu voor 7,50 euro. Fitness: dinsdag 8.30-9.30 uur en donderdag 15.30-16.30 uur. Kosten 35 euro per maand. Intake: persoonlijk fitnessplan. Inlichtingen: tel. 3123759.

Zorgwooncentrum Maison Gaspard de Coligny
Als u een Wel Thuis abonnement heeft bij Gaspard, dan kunt u o.a. aan allerlei activiteiten deelnemen. Er worden cursussen, lezingen en soms concerten gegeven, er is een kapsalon en een schoonheidspecialiste aanwezig.
De leden krijgen het programma thuis gestuurd. Buurtbewoners kunnen ook aan deze activiteiten deelnemen als er plaats is. Inlichtingen bij de receptie, tel. 3747200. Voorts kunt u deelnemen aan de maaltijden of deze afhalen, deze kosten 6,25 euro.

Serviceflat Waalsdorp
Organiseert allerlei activiteiten voor de bewoners, waaraan de buurtbewoners ook kunnen deelnemen. Maaltijden: thuis bezorgd of af te halen. Catering van lunches, borrels en diners. inloopdiner 3e dinsdag van de maand. Opgeven bij de receptie. Winkel open op maandag, woensdag, en vrijdag van 9.00 -12.00 uur. Kapsalon en schoonheidsspecialiste op sommige dagen. Gymnastiek op donderdagochtend, schilderles op woensdagochtend, filmvoorstelling op wisselende data.
Nadere inlichtingen bij de receptie van Waalsdorp, tel. 3245047.

vervolg op pagina 9

ZOEKT U EEN ORTHODONTIST?

- Professioneel team van orthospecialisten
- Nieuwe technieken van orthodontie, vaste beugel, Invisalign®, voor jong en oud
- Ultramoderne inrichting
- Altijd plek voor nieuwe patiënten

Maak vrijblijvend een afspraak
U kunt bij ons binnenlopen en u verder laten informeren.

Ons team staat voor U klaar!

CDK
tandartsen & specialisten

Tarwekamp 77 2592 Den Haag T 070-3479742

denhaag@cdktandartsen.nl www.cdktandartsen.nl

vervolg van pagina 7

Florence Woonzorgcentrum Oostduin
Biedt bewoners een activiteitenprogramma aan dat ook toegankelijk is voor wijkbewoners. Voor de komende periode zijn dat de volgende activiteiten:

Dinsdag 25 augustus — **Indische Soos**
Vanaf 13.30 uur in de centrale hal tafels met Indische hapjes, Indische kleding, sieraden en cadeauartikelen. Vanaf 14.30 uur een muzikaal optreden van Kees Kemp met zijn Nederlandstalig liedjesprogramma. Verkoop lootjes voor de loterij! Om ca. 16.30 uur een gezamenlijke rijst/nasi maaltijd, kosten € 9,-.
Toegang is gratis, consumpties voor eigen rekening.

Woensdag 9 september — **Haags Dag Orkest**
Om 14.30 uur een concert verzorgd door het Haags Dag Orkest o.l.v. dirigent Hans Baron met een prettig in het gehoor liggend programma van licht klassieke werken.
Toegang is € 2,50 inclusief een kopje koffie/thee.

Zaterdag 26 september — **Wijkfeest 5 jaar Florence**
Op zaterdagmiddag 26 september organiseert Oostduin een wijkfeest ter gelegenheid van het 5-jarig bestaan van Florence. Aan het programma van deze middag wordt nog hard gewerkt.

Zondag 27 september — **theatergroep "Mums"**
Om 14.30 uur een optreden van theatergroep "Mums" met het programma "Breng eens een zonnetje onder de mensen". Zij verzorgen een aangeklede gezellige en vrolijke zangvoorstelling. Theatergroep "Mums" bestaat uit 10 enthousiaste dames.
Toegang is € 2,50 inclusief een kopje koffie/thee.

Woensdag 30 september — **Salonorkest "Rendez Vous"**
Op woensdagmiddag 30 september staat een optreden gepland van het Salonorkest "Rendez Vous". Het ensemble bestaat uit zeven instrumentalisten en twee vocalisten. De muziek zal van een licht klassieke soort zijn. Bovendien zal wat volksmuziek in het programma worden opgenomen. Aanvang van het optreden is 14.30 uur en de toegang is gratis.
Het optreden wordt aangeboden namens Fonds 1818 "Koren zingen voor Ouderen".

Zondag 4 oktober — **"Divertimento"**
Op zondagmiddag 4 oktober om 14.30 uur een optreden van het ensemble "Divertimento" met een gevarieerd zangprogramma met melodieën uit bekende operettes, opera's en musicals.
Het optreden wordt aangeboden door Fonds 1818 en daarom is de toegang gratis.

Maandag 26 oktober — **"Vocalise"**
Op maandagavond 26 oktober een optreden van het koor "Vocalise" om 19.30 uur.
Het optreden wordt aangeboden door Fonds 1818 en daarom is de toegang gratis.

Dinsdag 27 oktober — **Indische Soos**
Vanaf 13.30 uur in de centrale hal tafels met Indische hapjes, Indische kleding, sieraden en cadeauartikelen. Vanaf 14.30 uur een muzikaal optreden van Helen Solo en Wil Steel met een programma van Indische en Hawaïaanse liedjes. Verkoop lootjes voor de loterij!
Om ca. 16.30 uur een gezamenlijke rijst/nasi maaltijd, kosten € 9,-.
Toegang is gratis, consumpties voor eigen rekening.

Voor meer informatie over bovenstaande activiteiten kunt u zich wenden tot Chris Harteveld, tel. 7540555.

Janneke Schaafsma, bestuurslid Ouderen, CCB

TE HUUR

Kantoorruimte voor academici in Benoordenhout

In een statige kantoorvilla, gelegen aan de Schiefbaanstraat (hoek Oostduinlaan), worden vier kantoorkamers van ca. 18 m² en 20 m² te huur aangeboden. Verhuur vanaf ca. 18 m².

De kantoorkamers worden turn-key opgeleverd, incl. stoffering, internet, intercom, kabelgoten en eigen archiefruimte in het souterrain. Diverse faciliteiten, voor gezamenlijk gebruik, beschikbaar.

Nadere informatie:
Nadorp Kemp Westherall B.V.
Vera f. Borger
Schiefbaanstraat 29
2596 RC Den Haag
Telefoon: 070 – 330 7 350
Email: info@nkw.nl
www.nkw.nl

NKW Nadorp Kemp Westherall

TE HUUR

AUTOBOXEN VAN AKENSTRAAT

Uitsluitend voor stalling of opslag

GRAVEX
VASTGOEDKUNDIGEN

Nieuwe Uitleg 37
2514 BR Den Haag
Tel. 070 - 3 92 43 61

Onroerend goed - Adviezen - Beheer - Assurantiën - Hypotheken

NOTARISKANTOOR STÖGER

Burgemeester Patijnlaan 1932, Den Haag (*hoek Bankastraat*)
Postbus 85591, 2508 CG Den Haag
telefoon 070 3469309 • fax 070 3636321
e-mail: notaris@stoger.knb.nl

OVERDRACHT ONROEREND GOED
VESTIGING HYPOTHEEK
SAMENLEVINGSOVEREENKOMST
HUWELIJKSVOORWAARDEN
SCHENKING • TESTAMENT • ERFENIS
OPRICHTING B.V., -VERENIGING, -STICHTING

Mr. C.G.J. Stöger, notaris

ARMANI JEANS | ERNY VAN REIJMERSDAL | STRENESSE BLUE | LAUREL | SCAPA | MC GREGOR | KENZO | NANNI | KARIN RAVELLI | POLO RALPH LAUREN | TRICOT CHIC | LIU JO

MACY'S

OPENINGSTIJDEN: MA 13:00-18:00 UUR, DI T/M VRIJ 10:00-18:00 UUR EN ZAT 10:00-17:00 UUR VAN HOYTEMASTRAAT 58 | 2596 ES 's GRAVENHAGE | TEL: 070 - 32 455 00 | WWW.MACYSDAMESMODE.NL

Meubelrestauratie Van Holthe

Toussaintkade 5
2513 CJ 's-Gravenhage
Tel/fax: 070 – 361 61 87
Mob: 06-54 68 58 24

www.meubelrestauratie.info
Jhr. E.A. van Holthe tot Echten

De dames van de Benoordenhoutse bieb

door Annemarie Knottnerus

Voordat ik de kans heb gekregen om mijn blocnote uit mijn tas te halen om aantekeningen te maken tijdens het interview met Michelle Groenewegen, Joke Petri en Karin Sijmons, heb ik al meerdere malen vernomen hoe blij deze dames zijn met het wijkblad Benoordenhout. Het wijkblad is inhoudelijk goed, en ziet er mooi verzorgd uit. In vergelijking met andere wijkbladen, steekt de Benoordenhoutse editie er met kop en schouders bovenuit. De openingstijden van de wijkbibliotheek Benoordenhout aan de Utenbroekestraat 4 staan standaard in het blad vermeld. Als daartoe aanleiding is, worden activiteiten georganiseerd in en door de bibliotheek in het wijkblad aangekondigd. Af en toe wordt in een artikel verslag gedaan van bijvoorbeeld een lezing die gehouden is in de bieb. Het wijkblad wordt goed gelezen, en is daarom een belangrijk PR-instrument voor de bibliotheek. De goede relatie met de redactie, maakt dat de bibliotheek goed gebruik kan maken van dit informatiekanaal.

Dat er veel te beleven valt in de bibliotheek, wordt al snel duidelijk. Als één van de dames nog niet uitverteld is over het ene onderwerp, wordt het volgende alweer door een collega aangekondigd. Naast de centrale bibliotheek, telt Den Haag achttien wijkbibliotheken. Joke is hoofd van de twee wijkbibliotheken die het stadsdeel Haagse Hout kent, Benoordenhout en Haagse Hout. Michelle en Karin verzorgen de programmering van, en hebben de dagelijkse leiding over, de vestiging Benoordenhout. In totaal wordt in de Utenbroekestraat door acht vrouwen gewerkt, met elk een kleinere of grotere deeltijdbaan. De dames die ik spreek hebben een bibliotheekopleiding op hbo-niveau gevolgd, en zijn vervolgens altijd in het bibliotheekwezen werkzaam geweest. Ze zullen dit ook nog wel even blijven, want unaniem zijn zij het erover eens dat werken in de bieb ontzettend leuk is. Alles draait om lezen, informatie en educatie, drie begrippen die garant staan voor een interessante en vooral afwisselende baan.

The Wijkbibliotheek Benoordenhout in the Utenbroekestraat is worth a visit for non-native speakers.The library houses an extensive collection of books in English, French and German and even other languages are available. Children from foreign background can also find lots of reads in their own language. A proud asset in the library is the Press Display. Press Display shows the latest editions of over 700 international newspapers on screen. Editions from 80 countries in 40 languages. Also a number of digital services can be consulted. So, this library is a huge source of information!!

Land, stad, wijk

De bibliotheek verzorgt activiteiten gekoppeld aan landelijke acties, aan Haagse initiatieven en kent samen met de vestiging Haagse Hout een programmering specifiek gericht op onze wijk. Bij landelijke activiteiten kan gedacht worden aan de (kinder)boekenweek, de kinderjury, de maand van het spannende boek, Nederland leest (gratis boek) en de nationale voorleesdagen. Gekoppeld aan het Haagse bibliotheekbeleid wordt bijvoorbeeld aandacht besteed aan het multiculturele dictee, de verhalentafel voor vrouwen en de kijkmeedag (leerlingen van groep 8 lopen een ochtend stage in een bedrijf of instelling). Voor het stadsdeel wordt jaarlijks een PR-plan opgesteld, waarin naast de hierboven genoemde activiteiten, ook de eigen initiatieven worden opgenomen. Het aanbod in beide vestigingen wordt op elkaar afgestemd. Zo is het inmiddels traditie dat elk jaar in Benoordenhout een schrijver een lezing komt geven, kent ons wijkfiliaal een leeskring en worden peuterochtenden georganiseerd. Haagse Hout heeft de beschikking over een computerlokaal waar internetcursussen worden gegeven. Benoordenhout heeft wel de beschikking over een mobiel telematica centrum, waardoor op meerdere computers gewerkt kan worden dan die standaard in de bibliotheek aanwezig zijn, maar voor cursussen is de ruimte minder geschikt.

Jeugd

Alle initiatieven gericht op de jeugd, worden gecoördineerd door Michelle. Zij heeft veel contact met het onderwijs (voornamelijk de Benoordenhoutse basisscholen). Het is de bedoeling dat alle kinderen van groep 1 tot en met 7 minimaal 1x per jaar de bibliotheek bezoeken. Bij de jongste kinderen staat leesbevordering centraal, vanaf groep 5 wordt de kinderen geleerd hoe zij informatie kunnen verzamelen. En vooral dat ze daarin ook kritisch moeten zijn. Ze worden mediawijs gemaakt, want wat bijvoorbeeld op internet staat, hoeft niet altijd waar te zijn. Michelle geeft de kinderen les, een taak die bij haar functie hoort. Als bijzonder leuke activiteit voor peuters, beschrijft zij de maandelijkse peuterochtenden op vrijdag. Voordat de bibliotheek open gaat (in de bibliotheek wordt ook gewerkt buiten de openingstijden, iets wat volgens de dames niet iedereen zich realiseert!) ontvangt haar collega 15 peuters en hun begeleiders. Nadat er iets is gedronken, wordt een verhaal voorgelezen, waarbij gebruik gemaakt wordt van muziek, verschillende voorwerpen, knutselen en tekenen. Michelle vertelt dat alle activiteiten voor de jeugd, evenals het jeugdlidmaatschap van de bibliotheek, gratis zijn. Voor de peuterochtenden moet wel worden gereserveerd.

Volwassenen

Karin is verantwoordelijk voor alles wat volwassenen aangaat. Zij organiseert de leeskring en de lezingen. Afgelopen jaren zijn de schrijvers Kader Abdolah en Joke Hermsen uitgenodigd. De leeskring komt vijf keer per jaar bijeen in de bibliotheek. De deelnemers bespreken onder leiding van Marjan Overdijk, neerlandica, Nederlandse romans.

vervolg op pagina 13

Bakker & Luyt B.V.

registermakelaar in assurantiën

voor een eigen-wijze aanpak

Wassenaarseweg 5 – 2596 CD Den Haag
T 070 - 324 24 99 – F 070 - 324 24 98

info@bakkerenluyt.nl
www.bakkerenluyt.nl

nva lid

RMIA

Tapas Traiteur

Eugene boucherie

Culinaire Specialiteiten

Weissenbruchstraat 66
Tel 070-3249244

www.eugeneboucherie.nl

Openingstijden Di t/m vr 8-13 uur. Za 8-16 uur.

Castle Craig Nederland
Particuliere zorg
bij alcohol of drugsproblemen

Klinische behandeling in een prive kliniek te Schotland. Intake en nazorg in Den Haag.

070 3456028
www.castlecraig.nl

Kapsels

Dames- & herenkapsalon

Ook voor uw haarwerken!

Bronovolaan 5
(in ziekenhuis Bronovo)
2597 AX Den Haag
Tel. 070 312 43 90

Tijden: t/m vrijdag 9.00-17.00 uur - Zaterdag 8.00-13.00 uur

UW HUIS, ONZE ZORG

- Aan- en verkoop
- Huur en verhuur
- Beheer
- Taxaties

van paaschen
makelaardij bv

Laan van Nieuw Oost-Indië 1
2593 BH Den Haag
info@vanpaaschen.nl

NVM RMT Telefoon 070 3 495 495 www.vanpaaschen.nl

vervolg van pagina 11

Joke vertelt over de verhalentafel voor vrouwen. Op initiatief van de Haagse bibliotheek en in samenwerking met het Haagse Gemeentearchief en VóóR Welzijn, is een zoektocht uitgezet naar sporen uit het verleden van Haagse vrouwen die op de een of andere wijze actief zijn geweest in de vrouwenbeweging. Zo'n tien vrouwen die actief hebben deelgenomen aan de vrouwenbeweging in Den Haag in de jaren '60 en '70 van de vorige eeuw, vertellen en schrijven gedurende acht bijeenkomsten zelf hun emancipatiegeschiedenis.

V.l.n.r. Simone Steenbergen, Karin Sijmons, Joke Petri, Michelle Groenewegen, Hester de Haan en Joyce Verhelst. Foto: Annemarie Knottnerus.

Lidmaatschap

Om deel te nemen aan activiteiten, en om tijdens openingstijden van het aanbod van de bibliotheek gebruik te maken, is een lidmaatschap niet noodzakelijk. Wel krijgen volwassen leden vaak korting op activiteiten waarvoor een eigen bijdrage wordt gevraagd.
Het duurste abonnement (voor volwassenen tussen de 25 en 64 jaar) kost nog geen 30 euro per jaar. Het verzorgingsgebied van wijkbibliotheek Benoordenhout telt 2628 leden, maar liefst meer dan 20% van de bewoners is lid. Zij kunnen 8 boeken en/of tijdschriften èn 8 geluids-/beelddragers per keer mee naar huis nemen. Voor deze laatste categorie moet soms extra leengeld worden betaald.
In de bibliotheek kunnen dagbladen worden gelezen en kan de I-biliotheek worden geraadpleegd. De bibliotheek is geabonneerd op een aantal digitale diensten, bijvoorbeeld de Krantenbank en de Uittrekselbank.Vanuit de bibliotheek kunnen deze sites gratis worden geraadpleegd. Daarnaast kan men betaald internetten. Met de eigen laptop kan gebruik gemaakt worden van het aanwezige WiFi.
Zoals in het vorige wijkblad gemeld, houdt op verzoek van de wijkbewoners elke vrijdag van 11.00 tot 13.00 uur de i-Shop spreekuur in de bibliotheek. Erg trots zijn de dames op press display. Ideaal voor expats, want hiermee kunnen alle internationale kranten worden geraadpleegd. Voor deze groep is er ook een collectie Engelstalige jeugdboeken en romans.

Te veel om op te noemen

Nadat ik de dames van de bieb gesproken heb, duizelt het mij een beetje van de grote hoeveelheid informatie die ik heb gekregen. En dan te bedenken in dit artikel nog lang niet alles is vermeld! Duidelijk is dat er heel veel gebeurt in de bibliotheek, èn achter de schermen. Met heel veel enthousiasme wordt er door een leuk team hard gewerkt om dit allemaal mogelijk te maken. Gelukkig kent de bibliotheek een goede website, waar alle mogelijkheden en activiteiten per locatie worden vermeld: www.bibliotheekdenhaag.nl. Hier valt informatie te vinden over de bibliotheek aan huis voor mensen die echt niet zelf naar de bibliotheek kunnen komen, over eBooks en eAudiobooks die kunnen worden gedownload, over de digitale catalogus met het gehele aanbod, over …….

Mooie prentenboeken, muziek, liedjes en knutselen in Bibliotheek Benoordenhout!

Vanaf september zijn er weer voorleesochtenden voor peuters en hun (groot) ouders.
De voorleesochtenden zijn op vrijdag van 10.00 - 10.45 uur:
18 september
30 oktober
27 november
11 december
22 januari
De koffie staat klaar om 9.45 uur

Voor de grotere kinderen (vanaf 5 jaar) gaan we weer Lezen en knutselen op woensdagmiddag van 14.30 - 15.30 uur:
9 september
7 oktober

Voor beide activiteiten graag van te voren reserveren!
Verdere informatie: Bibliotheek Benoordenhout, Utenbroekestraat 4. Tel (070) 328 0177
Website: www.bibliotheekdenhaag.nl

GRATIS VOETANALYSE

De basis van uw lichaamshouding zijn uw voeten. Meer dan 75% van de bevolking heeft in mindere of meerdere mate een verkeerde voetstand (overpronatie, doorgezakte voeten, vermoeide voeten etc.) met als resultaat klachten met betrekking tot enkels, knieën, heupen en onderrug.
Een gratis voetanalyse toont glashelder aan hoe de stand van uw voeten is.

FOOTBALANCE "CUSTOM MADE" INLEGZOOLTJES
***BINNEN 10 MINUTEN* MEE NAAR HUIS! VOOR €69,95**

De binnenzolen met thermoplastische binnenlaag worden verwarmd, de voet wordt door de Footbalance specialist in de juiste positie gebracht. Vanuit deze gecorrigeerde stand wordt de zool om de voet gevormd.
Analyse en productie nemen niet meer dan 10 minuten in beslag. Footbalance zooltjes verhelpen en voorkomen niet alleen klachten maar zijn ook zeer comfortabel.

FEETCOMFORT, SUMATRASTRAAT 344, DEN HAAG

Footbalance
THE CUSTOM-MADE FIT

www.footbalance.com

KOM LANGS OF BEL VOOR EEN AFSPRAAK: 070-3318986

Help je graag anderen op weg?

Word Inburgercoach en help een nieuwe Hagenaar met inburgeren.

Je bent taalmaatje en wegwijzer inéén. Het leuke is dat je er zelf ook iets van opsteekt.
Tenslotte: **Inburgeren is van ons allemaal!**

Kijk voor meer informatie op onze website:
www.hofnet.nl/haagseontmoetingen
Of neem contact met ons op:
Mitra Rambaran, m.rambaran@hofnet.nl
Suzanne Letterie, sl@hofnet.nl
Tel: 070 - 302 44 44

Haagse Ontmoetingen is een project van HOF, Promotie Haags Vrijwilligerswerk
Riviervismarkt 2
2513 AM Den Haag
www.hofnet.nl

HOF
Promotie Haags Vrijwilligerswerk

Nieuw
J® in Den Haag

Jaap Rijnbende Den Haag
Breitnerlaan 14 - hoek Van Hoytemastraat
2596 HC Den Haag
Tel: 070 3264771
E-mail: info@jaapmode.nl

Vanaf nu in het Benoordenhout: Prêt-à-porter, schoenen en tassen van modeontwerper Jaap Rijnbende
Mei Maand, Schoenen Maand! Alleen in de maand mei 20% korting op de gehele schoenencollectie inonze winkel in Den Haag
Kijk op www.chatwalk.nl voor meer informatie

On the move met Bas van Werven

door Annemarie Knottnerus

's Ochtends van 6.00 uur tot 9.30 uur op werkdagen is wijkgenoot Bas van Werven in de lucht. Als presentator van BNR Nieuwsradio is hij te horen in de ochtendeditie van het nieuwsprogramma 'On the move'. In deze tegenhanger van Radio 1, die wordt samengesteld in de studio aan de Amsterdams Wibautstraat, wordt (financieel) nieuws afgewisseld met sport en verkeer. Zonder dat er tussendoor plaatjes worden gedraaid, en zonder herhalingen. Deze formule, passend binnen de bedrijfsfilosofie 'BNR bespaart je de onzin', betekent dat de presentator constant alert moet zijn. Ondanks het vroege tijdstip, geen enkel probleem voor Bas van Werven.

Bas van Werven. Foto: BNR

BNR Nieuwsradio is een jonge radiozender. In 1997 is begonnen met Talk Radio 1395 AM, dat eind 1998 is overgenomen door de FD-mediagroep (Financieel Dagblad en BNR Nieuwsradio). De naam veranderde in Business Nieuws Radio, vanaf 2003 wordt uitgezonden onder de naam BNR Nieuwsradio. Bas (1964, jurist) is toevallig bij de radio terecht gekomen. Na zes jaar te hebben gewerkt als bedrijfsjurist, werd hij door een vriend gevraagd om op zaterdag een half uurtje te presenteren voor Talk Radio. Een hobby die ertoe heeft geleid dat hij inmiddels de langst zittende presentator van BNR Nieuwsradio is. Deze fulltime radioman heeft zich het vak on the job eigen gemaakt.

Een gewone werkdag

Om half vier 's ochtends gaat de wekker, rond vier uur vertrekt Bas naar Amsterdam om een half uur later op kantoor te zijn. De laatste voorbereidingen met de collega's van het redactionele team worden getroffen. De puntjes worden op de i gezet in de teksten die zijn voorbereid. Om zes uur is het team uitgebreid met de technische staf, en gaat het programma van start. Om half tien neemt Paul van Liempt met het programma 'Aan de slag' het presenteren van Bas over. Tijd voor de crew van 'On the move' om de uitzending te evalueren. Of zoals Bas het uitdrukt: "Wat moet morgen anders?" Daarna wordt gezamenlijk naar nieuws gespeurd. Hier gaat de redactie overdag verder mee aan de slag, Bas vertrekt rond een uur of elf weer naar Den Haag. Hier kan hij zich aan het huishouden, de kinderen en zijn vrijwilligerswerk wijden. 's Middags is er nog even telefonisch contact met de redactie over de laatste nieuwsontwikkelingen. Met de eindredacteur van het avondteam wordt overlegd of er ontwikkelingen/thema's zijn waarop

vervolg op pagina 17

Mr C.D. Rosenberg Polak
Notaris

Postbus 96903
2509 JH 's-Gravenhage
Telefoon 070 - 324 4460

Jozef Israëlsplein 4
2596 AS 's-Gravenhage
Telefax 070 - 324 1282

Email: rosenbergpolak@rosenbergpolaknotaris.nl

Pentille Coiffures

Dames en heren kapsalon,
schoonheidssalon, pedicure en manicure

geopend donderdagavond
tot 20.00 uur

belt u even voor een afspraak?

Adres:
Breitnerlaan 257
2596 GZ Den Haag
Tel. 070 - 324 32 46

Openingstijden:
maandag: gesloten
di. t/m vr.: 8.30 - 17.00 uur
zaterdag: 8.30 - 13.00 uur
do. avond: 18.00 - 20.00 uur

Ik vernoemoedigde mij
met vasten
en mijn gebed
keerde in mijn boezem weder.

PSALM 35:13

Elk jaar weer wordt de maand Ramadan drukker bezocht door mensen van buiten de moskee, die geïnteresseerd zijn in deze periode van reflectie, gebed, zelfreiniging, discipline, gemeenschapszin en meditatie die de Islam door de eeuwen heen heeft weten te bewaren. Daarom nodigt de Mobarak moskee alle buurtgenoten van Benoordenhout weer uit om deze speciale maand gezamenlijk te beleven.

Ramadan

Reflectie *Gebed*
Zelfreiniging *Discipline*
Gemeenschapszin *Meditatie*

Doe mee! Kom naar onze wekelijkse programma's:

Iftar: het breken der vasten
zaterdag 22 en zondag 23 augustus 21:00
zaterdag 29 en zondag 30 augustus 20:30
zaterdag 5 en zondag 6 september 20:15
zaterdag 12 en zondag 13 september 20:00

Ahmadiyya Moslim Djamaat Nederland | Mobarak Moskee
Duistlanlaan 79 | 2596 JJ Den Haag | T 070-3245902 | F 070-3242881
M 06-28916325 | info@islamnu.nl | www.ahmadiyyaislam.nl | www.alislam.org

Betrokken | Betrouwbaar | Bewezen

(ver)koop ■ (ver)huur ■ taxaties ■ beleggingen ■ consultancy

REAL ESTATE PARTNERS
070-328 09 09
makelaars | taxateurs

REAL ESTATE PARTNERS
makelaars | taxateurs

070-328 09 09

Laan van Meerdervoort 12b 2517 AJ Den Haag

www.real-estatepartners.nl

vervolg van pagina 15

Bas zich zo mogelijk 's avonds nog moet voorbereiden door zich in te lezen of bijvoorbeeld naar een bepaald programma te luisteren of te kijken. Rond elf uur is het bedtijd.

On the move

Op mijn vraag wat het programma uniek maakt, volgt zeer snel het antwoord: "De tegenstander wordt heel gelaten!" Interviews mogen pittig zijn, maar het is absoluut niet de bedoeling dat mensen worden afgemaakt. Het programma staat in dienst van de luisteraar, deze moet zich een goed beeld van de werkelijkheid kunnen vormen en daar zijn eigen conclusies uit trekken. Het nieuws moet feitelijk juist zijn, daarnaast vindt Bas het voor zijn programma belangrijk dat humor daarbij mag. Er moet gelachen kunnen worden, want dat is volgens hem een lekkere manier om je dag te beginnen.

Op gezette tijden is er aandacht voor financieel nieuws (elk kwartier voor het hele uur live verzorgd door Paul Laseur), sport, weer en verkeer (vier keer per uur). In overleg met het Korps Landelijke Politiediensten worden geplande snelheidscontroles genoemd. Dit klinkt misschien vreemd, maar het doel van de controle is dat langzamer wordt gereden, en dat wordt hiermee bereikt. Luisteraars geven vervolgens de door hen gesignaleerde niet genoemde controles door. Tijdens het programma wordt er geen muziek gedraaid. Uiteraard wordt er wel gebruik gemaakt van tunes, maar een plaatje valt er niet te horen.

De luisteraars bestaan voornamelijk uit forensen, vaak middelbaar of hoger opgeleid, en merendeels mannen. Het aantal luisteraars, evenals het marktaandeel, groeit nog steeds.

Leuke baan

Uit de manier waarop Bas zijn werk beschrijft, blijkt het enthousiasme waarmee hij zijn vak uitoefent. Hij kan daarbij bouwen op een fantastische redactie, èn een uitstekend geheugen. Hij leest veel, en onthoudt veel, dit is absoluut noodzakelijk om de grote verscheidenheid aan onderwerpen waarover hij mensen interviewt machtig te kunnen zijn. Interviews moeten naast informatief ook leuk zijn. En er mogen verrassende dingen gebeuren. Zo vertelt hij dat hij onlangs een belangenbehartiger van de Bond van Pensioensgerechtigden die een petitie in Den Haag ging aanbieden, zover heeft gekregen dat hij het strijdlied van de Bond op zijn verzoek voor de luisteraars ten gehore heeft gebracht. Een stukje dan, dat bleek genoeg! Naast het actuele nieuws, vindt hij het ook leuk om in zijn programma zaken eromheen op te pakken. Zo heeft hij de Volvo Ocean Race van Boston naar Ierland gevolgd. Dat zijn aanpak (en die van zijn collega Niels Heithuis die de middageditie voor zijn rekening neemt) opvalt en aanslaat, blijkt uit het feit dat het programma vorig jaar de Marconi Award heeft gewonnen voor het beste radioprogramma. "Het feit dat Frits Spits in de zaal zit en zijn duim omhoog steekt, maakt daarbij meer indruk dan de Award zelf!".

Dat dit werk (gecombineerd met af en toe een dagvoorzitterschap) veel energie kost, zal niemand verbazen. Af en toe moet de batterij dan ook weer opgeladen worden. Bas gaat daarvoor met zijn vrouw en twee dochters van 8 en 11 jaar op vakantie naar een stille plek zonder internet en zonder televisie. Even geen nieuws, om er daarna weer vol tegenaan te gaan.

Benoordenhout

Bas is opgegroeid in Heemstede, zijn vrouw komt uit Rotterdam. Na te hebben gestudeerd in Leiden, kreeg hij destijds een baan in Rotterdam. Zijn vrouw werkte in Amsterdam: Den Haag was voor beiden een prima uitvalsbasis. En nog steeds is hij erg blij met zijn standplaats Den Haag en de mooie wijk Benoordenhout. Over de wijk wil hij ook nog wel een kritische noot kwijt. "Mensen moeten elkaar in de wijk weer leren aanspreken!" Hiermee verwijst hij naar een anekdote van hetgeen hem is overkomen. Tijdens een verbouwing had de aannemer niet meteen de mogelijkheid om een stapel stenen af te voeren. Deze bleven dus even voor de deur staan. In plaats van dat de wijkgenoot die zich hier aan ergerde even aanbelde, stuurde deze een anonieme brief met het verzoek de stenen te verwijderen….

BNR Nieuwsradio is te ontvangen op etherfrequentie FM 91.3.

Heeft uw kind schrijfproblemen of heeft het moeite met ordenen of concentreren waardoor het schrijven niet goed gaat?
Neemt u dan contact op met Charlotte Servatius, grafoloog en schrijfpedagoog i.o.
tel: 070-3355303 of e-mail: parel-lot@planet.nl

(advertentie)

Welzijnsplannen 2010

Voor alle bewoners, partners en wijkorganisaties van het stadsdeel Haagse Hout worden op **10 september 2009** van 19.30-22.30 uur de wijkplannen Welzijn 2010 gepresenteerd. Bewoners, vrijwilligers en organisaties in het Stadsdeel krijgen op deze avond de kans mee te denken en te praten over de keuzes die BOOG en VOOR kunnen maken. Plaats: Wijk- en Dienstencentrum Mariahoeve aan de Ivoorhorst 155.
Meer info: tel. 304 73 40 (www.voorwelzijn.nl) of met St. Boog, tel. 312 12 12 (www.boog.nl)

INJECTABLES | PLASTISCHE CHIRURGIE | FLEBOLOGIE | MEDI LINE WEIGHT MANAGEMENT | LASER HAARREDUCTIE
MONDHYGIËNE | MICRODERMABRASIE | LPG / ENDERMOLOGIE | BEAUTY TREATMENT & VISAGIE

CLINIC 28

THE BEST SPECIALISTS UNDER ONE ROOF

Clinic 28, Dé kliniek voor cosmetische injectables behandelingen.

De filosofie van **Clinic 28** is 'een goed uitgevoerde medische correctie ziet er natuurlijk uit'.

In de kliniek vindt u expertise op het gebied van injectables, plastische chirurgie, afslankbehandelingen, schoonheidsbehandelingen, mondhygiëne, visagie en cosmetica.

WWW. C L I N I C 2 8 . N L

DEN HAAG | KONINGINNEGRACHT 28 | TEL: +31(0)70 3105040 | ARNHEM | IZAÄK EVERTSLAAN 5 | TEL: +31(0)26 3706327 | INFO@CLINIC28.NL

KAAWORKS

Kaaworks is een hoogwaardig schilder- en restauratiebedrijf dat zich richt op zowel spuitwerken als ambachtelijke werken.

Kaaworks is betrouwbaar, komt zijn afspraken na en denkt van het begin tot het einde van het project met u mee.

Zonodig komen wij vandaag nog bij u langs om u een idee te geven van de kosten.
U kunt ons bellen op 06 1888 1773

Met vriendelijke groet,
Jan Hein van de Kaa, Kaaworks

P.D.T. photodynamische therapie (laser acupunctuur)
vegatest • reflexzone massage • metamorfose massage
bachbloesem therapie • pedicure

Mevr. J. van den Wildenberg

Theo Mann Bouwmeesterlaan 43
Tel. 070 - 324 31 45
Mobiel 06 - 209 823 51
Behandeling volgens afspraak
(bij verhinderig tenminste 24 uur van tevoren afbellen)

BOND VAN EUROPESE REFLEXOLOGEN

RESIDENTIAL HOUSING

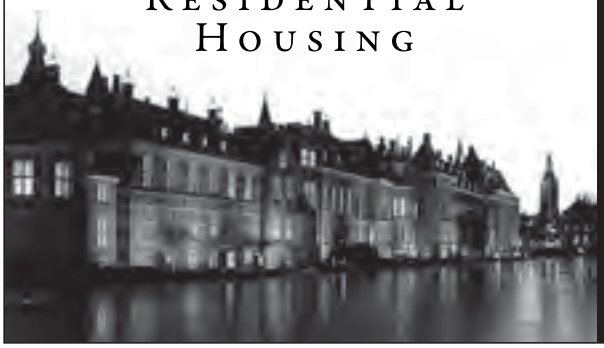

The key to your new home

Residential Housing verhuurt luxe gestoffeerde en gemeubileerde woningen in Den Haag aan mensen uit de internationale gemeenschap, zoals werknemers van ambassades en internationale bedrijven. Wij hebben ruime ervaring in het begeleiden van expatriates bij het vinden van huurwoningen.

Onze pijlers:
- bemiddeling in woningen en appartementen van hoge kwaliteit in Den Haag
- speciaal voor mensen uit de internationale gemeenschap
- meertalig team met hoog serviceniveau en kennis van verschillende culturen
- onderdeel van BurgerVanLeeuwen Garantiemakelaars

Contact: Marianne Lips 070 - 306 27 70

Neem ook een kijkje op www.residentialhousing.nl voor meer informatie.
Residential Housing is gevestigd op de
Stevinstraat 157 in Den Haag (Scheveningen).

Zeepkistenrace 27 juni 2009

Tekst: Miek van Slooten Foto's: Sebastiaan Nederhoed

Meer foto's te zien op www.wijkverenigingbenoordenhout.nl

Yes, wat was het weer een mooi spektakel! Net als vorig jaar deden er weer bijna 25 teams mee aan dit jaarlijks terugkerende evenement waarbij zowel jong als oud konden genieten van spanning, gezelligheid en actie… Sommige teams bestonden uit slechts twee kinderen, maar vele uit wel 3 of 4. En wat hadden (de ouders van… ?) de kinderen er weer een werk van gemaakt! Te mooi! Enkele namen zal ik jullie niet onthouden: The Car girls, De 4 Musketiers, De Zeepjongens van Bontekoe (leuk!), De Groene Afvalbak, De Flower Power, Duckracers… De een was nog mooier uitgedost dan de ander.
Wat ook deel is geworden van de traditie is de lokatie. Florence, in de persoon van Chris Harteveld, was wederom zo gastvrij om ons met ongeveer 150 man te 'ontvangen', en zij werden derhalve 's ochtends op hun beurt getrakteerd op lekkere slagroomsoesjes. Ieder van ons had weer een min of meer vaste rol; zo werd door Han Kooij, als spreekstalmeester, de meest uiteenlopende informatie verweven met bekende en onbekende feiten, door Jettie Jansen en Paul Mathot gekeurd en geklokt, door Pierre Richelle gekeurd en gestart, door Sander van Reedt Dortland gekeurd en tijd geregistreerd. Maar naast onze vaste crew, werd de muziek dit keer verzorgd door Jeroen Romeny ter Haar - dat liep gesmeerd! - en werd er gejureerd door Hester van Kimmenade samen met twee bewoners van Florence. Medewerkers van ABN AMRO, Theo Smits en Suzanne Mulders, waren voor ons ook nieuwkomers die we graag welkom heetten. Jullie allen, heel veel dank voor het slagen van deze alweer negende zeepkistenrace!
Maar, zoals ik op de dag zelf ook aangaf, de dag had geen enkele kans van slagen gehad zonder het enthousiasme van de twee organisatoren, Sandra Nijhof en Cornelie Tiel. Graag benut ik deze kans hen beiden nogmaals enorm te bedanken voor hun inzet, goede ideeën en slagvaardigheid, waarmee het weer een zo'n succes is geworden.

de haas

SEDERT 1918

MAKELAARDIJ
ONROERENDE
ZAKEN

www.pauldehaas.nl

Den Haag, Wassenaar e.o.

Schouwweg 32, 2243 BC Wassenaar
Tel. 070 511 9229 | Fax 070 511 5409
info@pauldehaas.nl

FIABCI

NVM

健身

Kin San Tai Chi

Gratis introductielessen!

(Chinese bewegingskunst voor jong en oud)

Den Haag/Benoordenhout
Gymzaal Oranje Nassauschool, Weissenbruchstraat 119

Woensdag 9 en 16 sept 19.00u

Wassenaar
Gymzaal Den Deylschool, Fabriekslaan 2

Dinsdag 8 en 15 sept 19.45u

www.kinsantaichi.nl

Info/aanmelding-Hanneke Verduyn
Tel. 5204198/06 44570694
e-mail: j.m.verduyn@planet.nl

Woudenberg & van den Heuvel
restauratie antieke meubelen
lid RN

Gespecialiseerd in:
* Politoeren
* Leer inleggen
* Draai- en snijwerk

Sumatrastraat 266a 2585 CX Den Haag
Tel.: 070 - 3587969
email: woudenbergvandenheuvel@orange.nl

Toen en NU

De situatie in 1935, toen het Hoytemaplein net 'af' was. Via de Breitnerlaan kijken we naar de Van Alkemadelaan. Bron: Haags Gemeentearchief.

Het plein in 1950. Wederom kijken we in de richting van de Van Alkemadelaan. Bron: Haags Gemeentearchief.

Aangezien ons Hoytemaplein (zoals overigens bekend, niet de officiële naam ervan) de afgelopen tijd het begin van een renovatie te zien gaf, zie ook elders in dit blad, hierbij wat foto's uit het Haags Gemeentearchief over hoe het allemaal begon.

Op de eerste foto, uit 1935, kijken we over het plein heen in de richting van de Van Alkemadelaan. Aan het einde van de Breitnerlaan zien we het 'poortje' waardoor men bij de Hart Nibbrigkade komt. Binnen de hekjes zien we gras met rozenperkjes als centrum van het plein.
Op de tweede foto, vanuit hetzelfde standpunt in 1950 gemaakt, zien we de bomen al behoorlijk groter geworden. De gemeentelijke Plantsoenendienst heeft nu gekozen voor een gecentreerd bloemen- en struikenhart van het grasperk. Op het plein zelf is geen geparkeerde auto te bekennen!
De derde foto, uit 1936, laat ons, over het plein heen, kijken naar de Van Hoytemastraat die leidt naar de Wassenaarseweg. Daarnaast plaatsen wij de foto uit het heden. Dat levert een nogal ontluisterend beeld op.
Naast de groentenzaak is nog niet zo lang geleden een (rudimentair?) muurtje-met-beeldhouwwerk ter ere van Theo van Hoytema geplaatst. Voorzover 'de uiltjes' überhaupt al zijn opgemerkt, hoopt menigeen dat het kunstwerk zowel qua plek als qua uiterlijk zal veranderen. Hoop doet leven.

Het plein in 1936. We kijken in de richting van de Wassenaarseweg. Bron: Haags Gemeentearchief.

Het plein in het heden. Rechts van de groentenzaak bevindt zich het omstreden eerbewijs aan de naamgever van de Van Hoytemastraat. Foto: Jacqueline Dijkinga.

In de volgende nummers van het wijkblad treft u een ‘vervolg’ van deze foto aan, waarna u een compleet panorama kunt verzamelen van het Benoordenhout.

Panorama Benoordenhout. *Dit is deel 1 van de serie van 4.* **Wijkblad Benoordenhout**

foto: ©2009 Frank van der Leer,

Tent in het Haagsche Bosch

door Diederick Cannegieter

In onze wijk wonen de twee Witte Henken. Zij schreven een aardig boekje over de geoorloofde uithuizigheid in de sociëteits'tent' van De Witte in het Haagsche Bosch gedurende de periode 1819-1943.

Mr. Henk C. Grootveld, onder andere oud-advocaat, en ir. Henk F. Ambachtsheer, hoofd Monumentenzorg bij onze gemeente, zijn in het Benoordenhout goed bekend als respectievelijk voorzitter en secretaris van de Sociëteit De Witte. Sedert 2008 schrijven zij gezamenlijk boekjes over hun Nieuwe of Littéraire Sociëteit. Eerst over het Paviljoen op Scheveningen. Nu over de 'tent' in het Bosch. De twee Witte Henken hebben daarmee lovenswaardig werk verricht.

Hun recentste boek leest (net als het eerste) plezierig en is prachtig met fraaie foto's geïllustreerd - zie bijgaande afbeeldingen, alle uit het besproken werk.
In 86 pagina's geven zij zowel de bouw- en afbraak- als de muziekgeschiedenis van deze dépendance van de sociëteit. Want de 'tent' in het bos was niet alleen een plek om aangenaam te rusten, maar ook om naar de olijke deunen van de muzikanten van de residentiële Grenadiers en Jagers te luisteren. Totdat de crisistijd en de oorlog daaraan een einde maakten.

Het Haagsche Bosch, vanaf 1613 vrij toegankelijk, kreeg in 1819, in opdracht van koning Willem I, een paar vijvers in het moerassige deel van het bos, om de waterstand te verbeteren. Arij van der Spui groef onder andere een grote vijver, nu, als men vanuit Scheveningen komt, aan de linkerkant van de Laan van N.O.-Indië, waaraan het Paviljoen van Reijgers (in 1894 gesloopt), kwam te staan. Maar het bestuur van de Witte keek begerig naar een andere vijver, dichter bij het Malieveld, waar men in 1819 reeds een linnen tent mocht plaatsen om er op woensdagavond en zondagmiddag naar de 'muzykanten van het garnisoen' te luisteren. In 1824 werd die tent een houten bouwwerk, 17 x 13 meter, met een woning voor de Tentbewaarder en daarnaast de muziektent, waar de Koninklijke Militaire Kapel van het Regiment Grenadiers en Jagers zich uit mocht leven, voor de leden en (buiten de hekken) andere belangstellenden.
Dit houten gebouw werd uitgebreid met een buffet, keuken, kelder en 'privees' en in 1875 aangesloten op de duinwaterleiding. In 1881 kwam er zowaar ook een 'Beltelephonische gemeenschap' met het Plein-gebouw en in 1887 kon elk Wittelid er lokaal telefoneren.
In 1888 werd het houten gebouw vervangen door een veel groter stenen 'paleisje', waar in 1907 elektrisch licht in plaats van de petroleumlampen kwam. In 1925 werd er een gasaansluiting aangelegd.
Dit op 16 juni 1888 geopende gebouw was ontworpen door J.H. Pfeiffer en kon aan 1400 leden ruimte bieden. Teneinde een buis voor de duinwaterleiding op eigen grond aan te leggen, werd een ontsluiting naar de Bezuidenhoutseweg aangelegd. Met een stevig hek, want in het bos was het 's nachts niet pluis. Gespuis richtte vernielingen aan en brak in. Tentwachter J. Cossé, gepensioneerde wachtmeester van het 3de Regiment Huzaren, werd uitgerust met een revolver en een hond. Wat niet belette dat er toch weer lampen uit het gebouw werden ontvreemd. Na een jaar raakte overigens ook de hond zoek.

Het menu voor het diner t.g.v. de opening van het nieuwe gebouw, op 16 juni 1888.

Op deze kaart uit 1873 staat bij 'a' de Tent van De Witte en bij 'b' het Paviljoen van Reijgers.

In de loop van de 20ste eeuw liep het bezoek aan het Tentgebouw terug.
De sociëteit verloor door de crisistijd leden (van meer dan 4000 naar 3000). Maar de Duitse bezetter versnelde het

proces van neergang dramatisch. In mei 1940 werden er al 80 Duitse soldaten in het gebouw gelegerd (waarvoor overigens keurig betaald werd, 10 cent per man per dag). Op 1 januari 1941 werd de exploitatie door de Witte gestaakt en in februari ontruimde men het gebouw. Een halfjaar later dwong de bezetter dit overigens ook af wat betreft het Pleingebouw en het Paviljoen.
Grote delen van het Haagsche Bosch werden vervolgens gekapt wegens de 'Atlantikwall', om de verwachte vijandelijke tanks tegen te houden met een brede gegraven gracht en een schootsveld van 200 meter waarin zich ook de Tent bevond. Die werd dus afgebroken, in april 1943.
Sic transit gloria mundi.
Wie wil, kan met enige moeite op de huidige Walther Boer-weide nog nostalgisch mijmeren - want aldaar stond deze trots der Witte Sociëteit in het Bosch.

Ir. H.F. Ambachtsheer en Mr. H.C. Grootveld, De Sociëteitstent de Witte, uitg. De Nieuwe Haagsche, ISBN 978-94-6010-015-4, € 17,50.

Op deze luchtfoto uit 1946 zien we het kaalgeslagen Haagsche Bosch. Bij de 'x' stond de Tent. Op de achtergrond het Bezuidenhout zoals dat er na 3 maart 1945 uitzag.

Een muziekconcert bij de (houten) Tent in 1860. Op de voorgrond passanten uit de Haagse bevolking.

De grote zaal in het nieuwe gebouw.

Het nieuwe gebouw anno 1890, in Italiaanse neorenaissancestijl.

Wassenaarseweg 31
2596 CE Den Haag

telefoon +31 (0)70 3 249 249
fax +31 (0)70 3 244 002

verhuur +31 (0)70 3 262 726
beheer +31 (0)70 3 245 307

e-mail info@kimmel.nl
internet www.kimmel.nl

NVM

KIMMEL&CO
MAKELAARSKANTOOR

Marianne de Bruijn
directie

Onno de With
register makelaar - taxateur

WIJ WETEN WAT WONEN WAARD IS

Zelfstandig wonen met zorgmogelijkheid in Serviceflat Waalsdorp

☛ Géén leeftijdsgrens
☛ Géén medische keuring

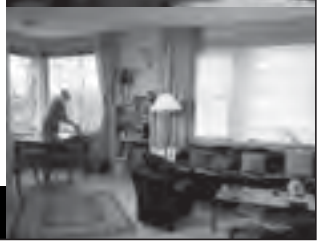

In de groene wijk Benoordenhout gelegen tussen park Clingendael en winkelcentrum Rooyaardsplein ligt Serviceflat Waalsdorp.
Houdt u van een eigen huis en uw zelfstandigheid, maar wilt u toch gebruik kunnen maken van voorzieningen? Dan is Waalsdorp wellicht voor u een goede plek om te wonen.

In een plezierige sfeer biedt Waalsdorp onder andere:
☛ een zorgteam dat dag en nacht beschikbaar is
☛ thuiszorg en particuliere zorg
☛ een goede keuken met eigen chef-kok
☛ zeven dagen per week receptie
☛ technische dienst
☛ bibliotheek, winkel, kapsalon, schoonheidsspecialiste en huisbioscoop
☛ tuin met terras
☛ openbaar vervoer, ziekenhuis Bronovo en gezellige terrasjes zijn in de naaste omgeving

Heeft u belangstelling of wilt u vrijblijvend rondgeleid worden, neemt u dan contact op met mevrouw C.A. van Wessem, directeur. Telefoon: 070 - 324 50 47.

U kunt ook onze brochure opvragen of kijken op **www.serviceflatwaalsdorp.nl**

SERVICEFLAT WAALSDORP • COR RUYSLAAN 10 • 2597 TM DEN HAAG

door Jacqueline Dijkinga

Wijk en Winkel

Benjamino

Het koken leerde hij, zoals het een goed Italiaan betaamt, van Mama. Daarna bekwaamde hij zich in de Hogere Kookkunst en werd zelfs meesterkok. Na een aantal jaren eigenaar geweest te zijn van restaurant MeliMelo in Delft, waar hij in 2002 De Gouden Pollepel ontving, streek Benjamino in 2007 neer in de Van Hoytemastraat. Het leven achter het fornuis werd hem wat te zwaar. Hij legt zich nu meer toe op import van artikelen uit Italië, maar blijft - het bloed kruipt waar het niet gaan kan - toch ook bezig met koken, gezien het dagelijks lekkers in de vitrine. Als culinair criticus is hij altijd op zoek naar de beste producten. Hij reist daarvoor veel door Italië, altijd op zoek naar die ene lekkere balsamicoazijn of die nét iets betere pasta. Zo haalt hij cantucci (amandelkoekjes) uit Siena en diverse pastasoorten uit Puglia, de panforte, hammen, olijfolie, wijn en jam uit diverse Italiaanse regio's.
Altijd op zoek naar dingen die je elders in Nederland niet hebt. Zijn voorkeur gaat uit naar kleine bedrijfjes waar nog ambachtelijk wordt gewerkt. Benjamino noemt zijn assortiment niet duur. Hij koopt rechtstreeks in zonder tussenhandelaren en kan daardoor concurrerend prijzen. De gerechten die kant en klaar gekocht kunnen worden zijn een mix van twee Italiaanse streken. Niet zo verwonderlijk als je bedenkt dat Benjamino uit Toscane komt, waar de keuken verfijnd is. Hij kookt samen met Cosimo uit Sicilië, waar steviger gerechten vandaan komen met als specialiteit vis. Alle gerechten hoeven maar even in de oven of magnetron en zijn voor één of meerdere personen. Wat ideetjes om de smaakpapillen te activeren: lamsbout of eend uit de oven, garnalen in tomaat en knoflook, paprika uit de oven of auberginelasagne parmigiana (een Siciliaans gerecht waarbij de aubergine de pasta vervangt). Verder is er dagelijks verse pasta met tartufo. Op verzoek organiseert hij bovendien kookcursussen bij de mensen thuis, voor 10 tot 20 personen.

Foto: Jean-Louis Lelkens.

Benjamino, Van Hoytemastraat 22a, tel. 3244983, www.benjamino.nl

Na vele jaren Wijk en Winkel stopt deze rubriek in deze opzet. Vanaf het volgend wijkblad vindt u een overzicht van nieuw gevestigde winkels met een korte omschrijving van plaats en assortiment. Daarnaast wordt, ook in het kort, aandacht gegeven aan zaken die 25 of 50 jaar bestaan.
Voor tips: wijkbladbenoordenhout@hotmail.com

Wijkvereniging Benoordenhout

Bouw van twee ZMLK scholen
De plannen voor de bouw van twee ZMLK scholen tussen de Theo Mann-Bouwmeesterlaan en de Ester de Boer-van Rijklaan zijn door de welstandscommissie in tweede termijn goedgekeurd. De bouw van deze scholen voor zeer moeilijk lerende kinderen zal plaatsvinden op de locatie tussen het Mr. Visserhuis dat nu in aanbouw is en de Amerikaanse kerk. In eerste termijn had de Welstandscommissie bezwaar tegen de wijze waarop de bovenste gymnastiekzaal ontworpen was. De wijkvereniging heeft bij de welstandscommissie twee punten naar voren gebracht. In de eerste plaats de hoogte van de op elkaar gestapelde gymnastieklokalen (13.5 m) en de mogelijkheid de twee gymnastiekzalen deels in de kelder te bouwen zodat deze niet boven het dak (11 m) hoeven uit te steken. Bij deze oplossing zou men de kelder met parkeergelegenheid kunnen uitbreiden en zodoende de parkeerdruk in de deelwijk Duinzigt kunnen verminderen. In tweede instantie is het ontwerp van de bovenste gymnastiekzaal aangepast in die zin dat deze deels in glas zal worden uitgevoerd. Dit plan is akkoord bevonden. Begin juli is het ontwerp-projectbesluit, waarin de afwijkingen van het bestemmingsplan Benoordenhout zijn opgenomen, ter visie gelegd.

Het Milieu Effect Rapport
Het Milieu Effect Rapport (MER) voor het Internationale Strafhof (International Criminal Court (ICC)) op de plaats van de Alexanderkazerne is door de gemeente goedgekeurd en lag tot 8 juli ter inzage. Het ministerie van Buitenlandse Zaken had om deze vrijwillige milieu effect rapportage gevraagd om zeker te zijn dat alle eventueel negatieve invloeden van de bouw van het Strafhof in kaart worden gebracht. Dit rapport beschrijft de mogelijke effecten van de bouw van het Strafhof aan de hand van de destijds beschikbare gegevens en het geeft aanbevelingen. Hiermee samen hangt het streven

vervolg op pagina 31

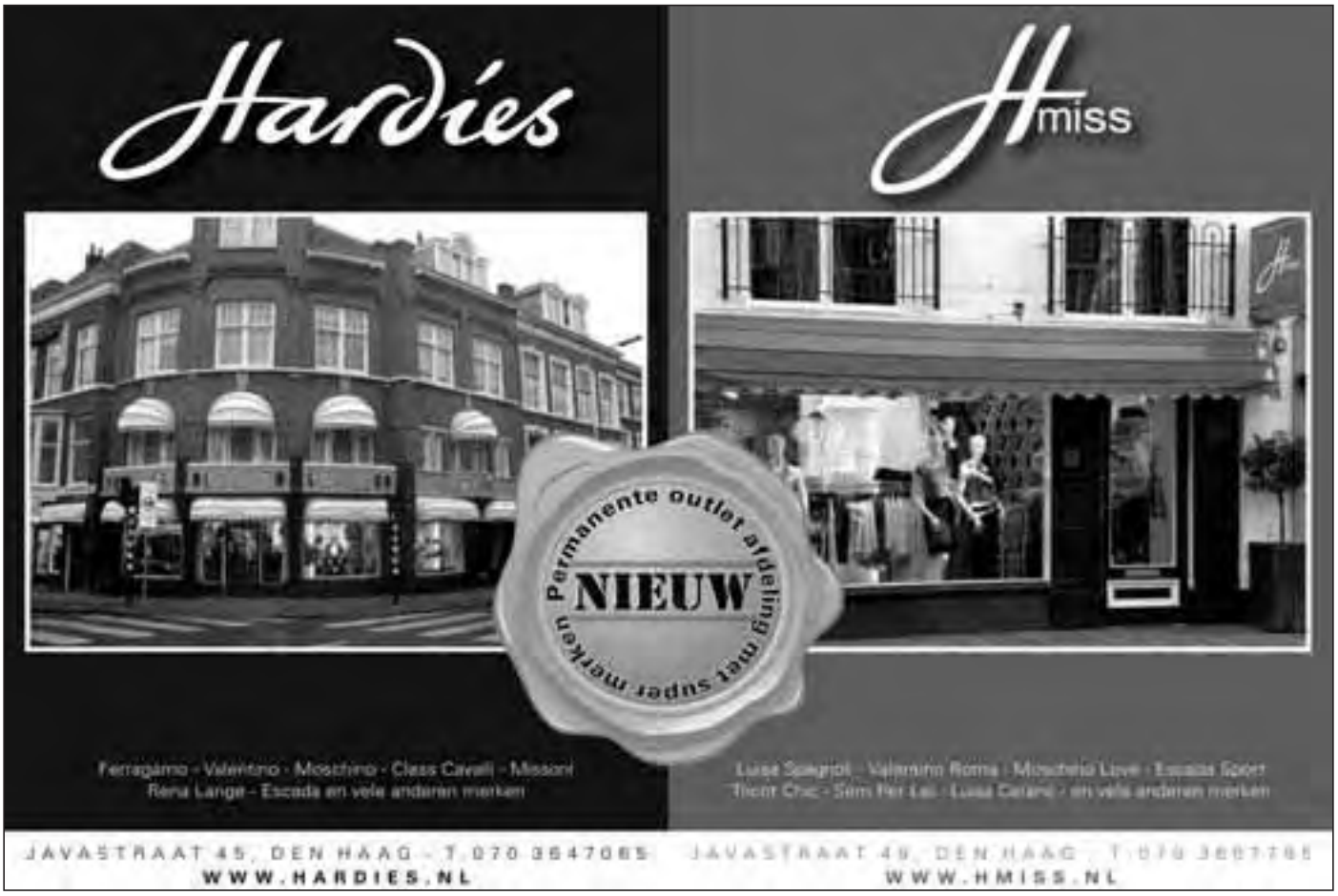

CUVO uitvaartzorg

Sommige mensen gaan veel te jong heen. Toch hoor je het bijna dagelijks. En dan te bedenken dat veel mensen niets vooraf regelen. Dat is vreemd. Via Cuvo.nl vindt u informatie, kunt u zaken vastleggen of u voordelig verzekeren tegen uitvaartkosten, wanneer u dat maar schikt. Of wilt u een persoonlijk gesprek? Bel dan met (070) 346 95 71. Wij zijn u graag van dienst.

WIJ ZIJN ER ALS U ER NIET MEER BENT.

LEREN IN DE BUURT

Veel bewoners van onze wijk kennen het Aloysiuscollege aan de Oostduinlaan, als een school voor voortgezet onderwijs. Maar niet iedereen weet dat in dat zelfde schoolgebouw door de week 's avonds voor volwassenen talloze cursussen worden gegeven door de Volksuniversiteit Den Haag.

Het gaat daarbij niet alleen om bijvoorbeeld 25 verschillende talen, moderne en klassieke. Er zijn cursussen op het gebied van muziek, literatuur en taal, kunst en cultuur en natuur en milieu. Tot de overige onderwerpen behoren onder meer: filosofie, spiritualiteit, astrologie, sterrenkunde, mediation, presentatietraining, personal finance, een eigen website maken, visagie, beeldhouwen, tekenen, aquarelleren, patchwork, creatief schrijven, fotografie, een basiscursus wijn, schaken, euritmie, Tai Chi en yoga. Werkelijk te veel om op te noemen.
En alsof dit nog niet genoeg is, zijn er cursisten die wijzen op lacunes in het programma en die suggesties doen voor een nieuwe cursus. Dat stelt de Volksuniversiteit zeer op prijs.
Meer dan 100 docenten staan thans garant voor de kwaliteit van hetgeen geboden wordt. En het nog steeds groeiend aantal van 2500 cursisten die zich ieder jaar inschrijven, kan daarover meepraten.
De Volksuniversiteit Den Haag is een onafhankelijke instelling die zonder winstoogmerk aan volwassenen van alle leeftijden de mogelijkheid biedt tot verdere vorming en ontwikkeling. Natuurlijk zijn er wel de nodige contacten met de andere ongeveer 90 volksuniversiteiten in ons land. Door dat woord 'universiteit' behoeft niemand zich te laten afschrikken. Het cursusprogramma is niet gericht op het behalen van diploma's. De Volksuniversiteit wil alleen maar tegemoet komen aan de behoefte van jong en oud om op zinvolle wijze invulling te geven aan de vrije tijd. En dat wordt op een professionele manier begeleid.
Eerlijkheidshalve moet ik bekennen dat ik ook niet op de hoogte was van het bestaan van een zo omvangrijk educatief instituut in onze wijk, voordat ik enkele jaren geleden zitting nam in het bestuur van de Volksuniversiteit Den Haag. Met veel plezier heb ik onlangs zelf deelgenomen aan een opfriscursus Frans aan deze instelling.
Als uw belangstelling is gewekt, zou ik zeggen: loopt u eens binnen. Het kantoortje van de Volksuniversiteit is te vinden direct achter de hoofdingang van het Aloysiuscollege, Oostduinlaan 50, en is geopend maandag t/m donderdag van 18.45 tot 21.00 uur. Daar kunt u aan de balie alle informatie krijgen en een brochure afhalen met het complete cursusaanbod.

Albert Peereboom Voller

Contactclub Benoordenhout

CONTACT CLUB
BENOORDENHOUT

Onze leden hebben elkaar ook deze zomer weer regelmatig kunnen ontmoeten. Twee keer per maand werd er koffie gedronken en maandelijks was er een lunch en een lekker diner.

De excursie naar Antwerpen was een groot succes en zeker voor herhaling vatbaar. Ruim een uur reed de bus door Antwerpen om veel 'schoons' te laten zien. Ook werd het Museum voor Schone Kunsten bezocht. Donderdag 30 juli was de excursie naar Vinexlocaties tussen Den Haag en Rotterdam.

In het najaar geeft Annemarie Boorsma een cursus/lezingen over 'Theater en de beeldende kunst in Nederland van 1909 tot 2009. Woensdagochtend 7 en 28 oktober en 4 en 25 november van 10.00 tot 12.00 uur. Kosten: € 40,- voor leden, dit bedrag gaarne overmaken op giro 5517759 t.n.v. ContactClub Benoordenhout/Evenementen. Inlichtingen en aanmelden bij mevrouw Anna de Jonge, tel. 3280110. Alle lezingen en de cursus vinden plaats in Wijkcentrum 't Benoordenhuis.

Mocht u ook graag willen deelnemen aan de maandelijkse activiteiten, wilt u regelmatig via een convocaat op de hoogte gehouden worden van andere evenementen en bent u nog geen lid van de CCB? Dan kunt u zich aanmelden bij de secretaris Jacques Pelle, tel. 3240797, e-mail pelle@casema.nl

Mevrouw Rinia de Bruin, voorzitter

Nieuwe data voor het nieuwe seizoen:

Dinsdag 8 september: Rondvaart door de Haagse Grachten in open boot De Ooievaar. Met afsluitende lunch aan de Bierkade. Nadere gegevens staan in het convocaat.
Donderdag 10 september om 14.30 uur geeft de heer Joop Josee een lezing over 'De Indische wandeling in Den Haag'.
Donderdag 1 oktober om 14.30 geeft de heer S. van de Burg een lezing over 'Baltische Staten en Sint Petersburg'. Beide lezingen worden met behulp van dia's en geluid geïllustreerd. Leden CCB: toegang gratis, niet-leden € 3,- p.p. incl. koffie of thee.

POLS STOMERIJ

Laat het reinigen van uw kleding aan vakmensen over.

Alles hand gestreken.

Ook voor uw Gordijnen-Vitrage-Slaapzakken-Dekens-Dekbedden-Lakenpakketten-Huishoudwas.

Breitnerlaan 74
Tel 3245258

MARTINHAIR

Dames- en herenkappers

Nu ook koopavond bij Martinhair.
Donderdagavond tot 20.00 uur open.

Online reserveren:
www.martinhair.nl

Martinhair
Weissenbruchstraat 62
2596 GA Den Haag
070 324 37 31

scheiden ?

MEDIATION

Mr Jos W van Vught
mediator

☎ 070 - 306 10 83
jos@convenant.nu
www.convenant.nu

EERHART SIERBESTRATING

Voor alle soorten bestrating en terrassen
Tuinaanleg en onderhoud

Henri du Parcpaertlaan 7
2551 XT Den Haag
www.eerhart-sierbestrating.nl

E-mail: eerhart@weerdoo.nl
Tel: 070 - 321 12 06
Mobiel: 06 - 265 631 44

WWW.FEELFITDENHAAG.NL

FEEL FIT !!

bodyshape
BBB
midfit (ouderengym)
powerstretch (verwant aan Yoga)
conditietraining
swingshape
kidfit (6-10 jaar)

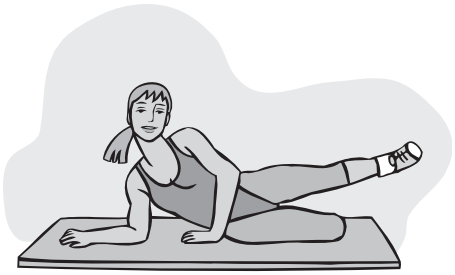

Magda Oord 070-3062505 / 06-53685547
Tennispark WW, Van Hogenhoucklaan 35

gratis proefles voor volwassenen

Wijkvereniging Benoordenhout

vervolg van pagina 31

van de gemeente om de Oude Waalsdorperweg langs het Strafhof meer allure te geven en de lang verwachte verbetering van het kruispunt Waalsdorperweg met de Van Alkemadelaan. Tijdens de eerste hoorzitting over het Strafhof is het belang dat de bewoners hechten aan het Bospark, het stuk bos tussen de Oude Waalsdorperweg en de Waalsdorperweg, duidelijk naar voren gebracht. Kaartjes in het MER geven nu aan dat mogelijk een stuk van het Bospark nodig is om via verbreding van de Oude Waalsdorperweg de door de gemeente gewenste allure te creëren. De gemeente beraadt zich nog op de inrichting van het kruispunt en de Oude Waalsdorperweg. Een keuze voor de uiteindelijke bebouwing met één van de drie winnende ontwerpen is nog niet gemaakt en wordt niet voor het najaar verwacht.

Jan van Nassaustraat 112

De eigenaar van het perceel Jan van Nassaustraat 112 heeft zijn beginselplan voor appartementen en woonhuizen op de plaats van de oude rechtbank tussen de Jan van Nassaustraat en de Nassau Ouwerkerkstraat bij het stadsdeelkantoor gedeponeerd. Deze zullen voor advies worden voorgelegd aan verschillende instanties, zoals de welstandscommissie en de brandweer. Nadat deze adviezen zijn ingewonnen kan men een bouwaanvraag verwachten. Oudere versies van deze plannen zijn al eerder gepresenteerd op twee bijeenkomsten met de projectontwikkelaar in het Benoordenhuis. De omwonenden gaven toen al te kennen niet blij te zijn met het ontwerp in verband met de hoogte van het gebouw en de aantasting van de privacy.

Uitbreiding Bronovo

Het ziekenhuis heeft een beginselplan ingediend om de komende 20 jaar zodanig uit te breiden dat eerst aan elke ster een iets hoger gebouw wordt aangeplakt en dat ten slotte het geheel wordt omgeven door een rode bakstenen muur met nieuwe ingang. Dit beginselplan is in juni door de welstandscommissie besproken. Opvallend was de afwezigheid van de architect, en vertegenwoordigers van de gemeente en het ziekenhuis. De wijkvereniging heeft ingesproken en allereerst gesteld dat de wijk op zich blij is met de aanwezigheid van het ziekenhuis in onze wijk en ook begrip heeft voor de behoefte aan uitbreiding, maar enkele zorgen heeft over de voorgenomen plannen. Deze zijn de te verwachten schaduwwerking van de bebouwing aan de eerste ster - waarmee begonnen zal worden - op de flats aan de Van Alkemadelaan. Verder heeft de wijkvereniging gewezen op de verkeers- en parkeereffecten van deze uitbreiding op de wijk en het ontbreken van enige fasering. Deze invloeden alsmede de fasering waren niet in het ingediende plan meegenomen. De commissie maakte bezwaar tegen de kwaliteit van de voorgestelde nieuwbouw welke duidelijk minder was dan de huidige bouw. De commissie wilde verder graag een integraal functioneel concept in samenhang met zijn omgeving. Het plan is derhalve niet toelaatbaar geacht.

Verzakte keermuur

Het werk aan de het Hubertusviaduct heeft ernstige vertraging opgelopen door een verzakte kademuur van het water dat de gebouwen van Europol en het Aloysiuscollege van elkaar scheidt. De aanleg van het fietspad en trottoir tussen de Raamweg/Plesmanweg aan de Waalsdorperweg naast de toegang tot de Hubertustunnel is recentelijk stopgezet omdat dit te gevaarlijk was.
De verzakking van deze keermuur komt niet uit de lucht vallen. Sinds 1991 toen in deze sloot het hek om Europol werd opgericht, is deze keermuur door baggerwerkzaamheden ondergraven en verzakt. De wijkvereniging heeft toen reeds aangedrongen op spoedig herstel. Vanwege juridische problemen over de aansprakelijkheid voor de herstelkosten zijn destijds tussen de gemeente , Rijksgebouwendienst en het Hoogheemraadschap onderhandelingen gevoerd maar deze hebben niet tot een compromis geleid. Het herstel is toen niet uitgevoerd. Tijdens de werkzaamheden aan de Hubertustunnel is er opnieuw door de wijkvereniging aangedrongen op het nemen van passende maatregelen ten aanzien van het herstel van deze keermuur, maar deze werkzaamheden blijken achteraf niet te zijn meegenomen bij de bouw. Toen onlangs bleek dat de aanleg van de nieuwe aansluiting tussen de Raamweg en de Waalsdorperweg tot nader order is uitgesteld, heeft de wijkvereniging op 29 juni een brief gezonden aan de gemeenteraad over de ernstige gevolgen hiervan voor de bereikbaarheid van de wijk Benoordenhout en Bronovo. In de commissievergadering van 1 juli heeft de wethouder mede naar aanleiding van vragen van gemeenteraadsleden geantwoord dat na de zomervakantie de onderhandelingen over de juridische consequenties zullen worden hervat en dat de gemeente niet van plan is een eventueel risico te lopen door de muur op voorhand te herstellen. Dat betekent dat zolang het juridische geschil niet is opgelost, de muur niet zal worden hersteld en de stillegging van het Hubertusproject nog enige tijd, misschien wel enige jaren, zal duren.

The Benoordenhout International [Expat] Borrel - The BIEB

It may well become THE meeting place for internationals of Benoordenhout - people from somewhere else but who for one or another reason find themselves living in The Hague - and more specifically, in Benoordenhout. De bieb - in Dutch referring to the library, the biblioteek, could well acquire another meaning - for the Benoordenhout International [Expat] Borrel, a time and place for internationals of the area to meet and get to know one another, have a place from which they can feel part of the neighbourhood.
This should not be interpreted as an exclusive 'expat' affair for at the first of the BIEB, there was a health balance of internationals recently arrived, those long established, with Dutch partners, or without, Dutch who

vervolg op pagina 33

Fietser Peter Hodes crosst 11.700 kilometer door Afrika

Een heel bijzonder avontuur

door Jack Oosthoek

Tien jaar terug fietste Peter Hodes een eerste toer door Zuid-Holland. Dit voorjaar zette hij de voorlopige kroon op zijn hobby door de Tour d'Afrique te volbrengen, een monstertocht van vier maanden en 11.700 kilometer van Caïro naar Kaapstad. Hoewel de voorbereiding te wensen overliet en hij zich vergiste in de zwaarte van de rit, keerde hij allerminst gesloopt terug in Den Haag. Sterker nog, de fietshonger van de gepensioneerde energiekeling en misschien wel avonturier (60) valt nauwelijks te stillen. Hij denkt alweer aan een volgende krachtproef, de Cross Amerika.

Beu als hij de verkeerslichten, files en het daaruit vaak voortvloeiende gedoe was, besloot Hodes een decennium terug de auto te verruilen voor het stalen ros. Sindsdien schakelde hij steeds een tandje hoger. In de afgelopen tien jaar gleden er een slordige vijf á zesduizend kilometer per jaar onder de wielen van zijn toerfiets door. Een retourtje Amsterdam, Bloemendaal of Hoek van Holland? Hij draait er de hand niet voor om. Zolang het maar gezellig blijft. Prestaties laten hem koud. Gewoon gaan met die banaan en dat slechts in spijkerboek en makkelijk shirt. "Ik beschouw fietsen als een gulden middenweg. De auto gaat te snel, wandelen te langzaam. Bovendien geniet ik van de omgeving. Ik vind het schitterend om 's ochtends vroeg langs de Ringvaart in de Haarlemmermeer te rijden", aldus de aan de Waalsdorperweg woonachtige Hodes, die tot hilariteit van veel supporters naar de uitwedstrijden van zijn favoriete voetbalclub HVV fietst.

'Wasbord'wegen

Na het lezen van kranten- en internet-artikelen over het onderwerp, trok hij vorig jaar de stoute schoenen aan en schreef zich in voor de Tour d'Afrique.

Hodes overnachtte meestal in een eigen tentje in een desert camp.

Met als organisator een Canadese onderneming, start deze in de Egyptische hoofdstad Caïro om in Kaapstad, Zuid-Afrika, te finishen. Er zijn negen etappes van gemiddeld 120 kilometer per dag, en soms zelfs tweehonderd. Van de 120 dagen die het avontuur duurt, zitten de 'coureurs' er 98 op de fiets. Gereden wordt over circa dertig procent ongeasfalteerde

Naast 'wasbord'wegen, reden de 'coureurs' soms over Westers aandoend asfalt.

'wasbord'wegen die door woestijnen, bergen, heuvels en dalen leiden. Overnachten doen de fietsers in eigen tentjes in meestal bush of desertcamps zonder comfort. De organisatie verzorgt onderweg de inwendige mens. Hodes: "De verhalen over de Tour d'Afrique lazen als een spannend jongensboek. Bovendien ken ik het continent. Er zit veel spanning en sensatie in en je moet constant op je hoede zijn. Ik dacht, dit moet ik doen."

Heel bedreigend

En zo meldde Hodes zich na betaling van 7.900 euro inschrijfgeld op

De monstertocht zit erop. Peter Hodes op het strand van Kaapstad, Zuid-Afrika. Foto archief Peter Hodes.

10 januari in Caïro. Samen met 55 anderen uit alle uithoeken van deze aardkloot en van alle leeftijden. De jongste deelnemer was 17, de oudste 71. Vanaf de Egyptische hoofdstad trok de karavaan - bij 44 graden boven het vriespunt - via de Rode Zee, Luxor en Lake Nasser door de woestijn naar Addis Abeba, hoofdstad van Ethiopië. Door het geaccidenteerde terrein kreeg iedereen het al direct zwaar te verduren. Tot overmaat van ramp ondervonden de renners hinder van kinderen die hen met stenen bekogelden, als ze niets kregen toegestopt. "Dat was heel bedreigend. Gelukkig raakte er niemand gewond." De deplorabele staat van de wegen, zand, stof, bloedhitte en de ijle berglucht waren (uiteraard) ook van invloed. Tot twee keer toe raakte Hodes uitgedroogd, viel in de eerste etappes veertien kilogram af en liep door valpartijen verwondingen aan de benen op. "Wie de Tour d'Afrique rijdt moet kunnen doorbijten, mentaal sterk in zijn schoenen staan en het verstand op nul zetten. Bijvoorbeeld acht uur lang in de bloedhitte tegen de wind opboksen, dat hakt erin."

Summiere informatie
Naar mate de tocht vorderde, kreeg Hodes steeds betere benen. Tijdens het tweede deel, onder meer door Kenia, Tanzania, Malawi, Zambia, Botswana en Namibië, raakte hij in tegenstelling tot andere rijders fysiek nauwelijks nog in de problemen. Dat kwam waarschijnlijk mede door het betere voedsel en een dito drinkdiscipline. En zo 'rolde' Hodes op 9 mei veilig en wel Kaapstad binnen. Samen met zoon Jan die hem de laatste 1.750 kilometer vergezelde. Hoewel hij na aankomst in een acceptabele conditie verkeerde, zegt Hodes de Tour d'Afrique een tikje te hebben onderschat. "Ik wist niet dat er zoveel bergen in het parcours zouden liggen, misschien het gevolg van de summiere informatie op de internets van de organisatie. Of die dit doet om potentiële deelnemers niet af te schrikken? Moeilijk en flauw om te zeggen. In ieder geval schoten de gegevens over mee te nemen fietsmateriaal en onderdelen tekort. Zo belandde ik enkele keren in de bezemwagen, omdat mijn smalle fietsbanden niet door de zanderige wegen kwam. Al met al had de voorbereiding op de Tour d'Afrique beter gekund. Een rol speelde ook dat ik het allemaal wel dacht aan te kunnen. Ondanks de tegenslagen was het echter een heel bijzonder avontuur. Je maakt deel uit van een groep mensen die elkaar niet kennen, wat trouwens gunstig uitpakte. Iedereen behandelde elkaar vier maanden lang respectvol. Niemand flipte, zoals vorig jaar gebeurde. Terwijl de omstandigheden toch vaak aanleiding gaven tot stress." Behalve de finish, wist Hodes nog een doel te bereiken: geld bij elkaar krijgen voor een goed doel, Malaria no more van de gelijknamige stichting. Voor het vertrek zette hij in op een bedrag van 11.700 euro, op te halen bij vrienden, kennissen en andere relaties. De teller stopte bij 8.000. "Toch was Malaria no More tevreden, vooral met de publiciteit."

Peter Hodes fietste in de Tour d'Afrique 8.000 euro voor Malaria no More bijeen.

Geen records
Als het aan Hodes ligt, gaat hij zo 'op herhaling', ondanks de ontberingen en niet te vergeten het levensgevaarlijke verkeer. "Geen enkele automobilist in Afrika respecteert de fietser. Ongelooflijk."

Tijdens de Tour d'Afrique passeerde Hodes in Kenia de evenaar.

Cross Amerika
Het kan echter ook uitdraaien op de Cross Amerika, een expeditie van ongeveer 7.000 kilometer van de oost- naar de westkust. De ondernemer Hodes, die sinds zijn pensionering met vrienden in de Haagse Sumatrastraat de onderneming FeetComfort in 'corrigerende inlegzolen' bestiert, puzzelt nog. Zolang het parcours niet door de bergen loopt, springt hij direct weer op de fiets. "En records boeken hoef ik evenmin."

Zie ook www.tourdafrique@com.

---

vervolg van pagina 31

had international experiences themselves - there was in fact as much Dutch spoken as English, Spanish, Russian, French and German. Furthermore representatives of the Benoordenhout Residents Association were on hand to answer questions and welcome their new neighbours.

On Monday June 8th, on the initiative of two resident internationals, Tina Evans of Blue Lynx Employment (www.blue lynx.com) and Deborah Valentine of a hand in The Hague (www.ahandinthehague.com), internationals living in the neighbourhood were invited for a drink and a chance to meet one another. The guest list was 'compiled' by spreading the word through neighbours each of them knew were internationals and asking them, in turn, to invite others as well. With the additional support of DenHaag.com (the editor of which is a neighbourhood international) and TheHague OnLine.com the message got out and the guests arrived.

The event was so well attended, received and enjoyed that the second BIEB has already been set for Monday, September 21st 2009 from 8-10:30 pm at the Park WW - a particularly welcoming and friendly environment in which to feel and become part of the neighbourhood. It was in fact a surprise element for some internationals that Park WW could also become their home away from home on those evenings when you just do not feel like cooking. For families and couples Denny and his staff are there to make you feel at home (www.parkww.nl).

Questions regarding the BIEB can be directed to ahandinthe hague@gmail.com otherwise, mark Monday 21 September in your calendars for YOUR chance to meet some neighbours.

Ineke van Mechelen

Sophie Leembruggen

Verkoop

Koop

Taxaties

Huur

Verhuur

Vastgoedmanagement

ESTATA
MAKELAARS O.G.

Badhuisweg 234
2597 JS Den Haag
t 070 350 70 50
f 070 354 19 43
email info@estata.nl
www.estata.nl

. . . . for the personal touch

NVM

De Mobarak moskee

door Ester Barendregt

In hoeveel kerken ben ik al niet geweest in mijn leven? Tientallen, vele tientallen misschien wel. Naast de huis-tuin-en-keuken-kerk voor alledaags gebruik, heb ik door de jaren toch al heel wat verschillende kerken bezocht bij huwelijken en begrafenissen. En dan zijn er natuurlijk de verplichte (als kind) en vrijwillige (tegenwoordig) bezichtigingen van bijzondere kerken tijdens vakanties in den vreemde. Maar moskeeën? Niet één. Hoewel? Toch één, namelijk de Mezquita van Cordoba. Maar daar is dan weer een kerk in gebouwd, dus die telt niet. Hoogste tijd om dit gemis in mijn opvoeding goed te maken met een bezoek aan de dichtstbijzijnde moskee: de Mobarak moskee aan de Oostduinlaan.

Ik word ontvangen door de heer Van der Velden, vice-voorzitter van de moskee, en Naeem Ahmad Warraich, de Imam. In de bibliotheek, tussen de vele vertalingen van de Koran - in het Nederlands, Frans, Engels, in het Esperanto, Urdoe, Tamil en Tuvalu - vertellen zij mij over de geschiedenis van de moskee en zijn gemeenschap.

De Mobarak moskee is de gebedsruimte en tegelijk het hoofdkantoor in Nederland van de Ahmadiyya Moslim Gemeenschap: dit is een wereldwijde gemeenschap met enkele miljoenen leden verspreid over 190 landen. Het is binnen de moslimwereld een bijzondere gemeenschap, die zich onderscheidt in het geloof dat de Messias al verschenen is, en dus niet, zoals de meeste moslims geloven, nog verschijnen zal. Deze Messias, of hervormer, was (Mirza Ghulam) Ahmad. Vandaar de naam van de Ahmadiyya gemeenschap.

De Ahmadiyya gemeenschap, die dus een afwijkend standpunt heeft over een belangrijk aspect van het Islamitische geloof, is in sommige landen verboden. Bijvoorbeeld in Pakistan. Dit betekent voor de uit Pakistan afkomstige Imam van de Mobarak moskee dat hij in zijn land van herkomst zijn geloof niet mag uitoefenen. Maar de Ahmadiyya Moslim Gemeenschap, zo verzekeren mij bestuurder en imam, is een vreedzame gemeenschap die zich verre houdt van politiek. 'In onze godsdienst is geen dwang. Wij willen alleen met mensen van gedachten wisselen over geloof, en informatie geven over onze gemeenschap. Wij volgen de oorspronkelijke tekst van de Islam, de zuivere Islam, die zegt hoe je goed moet leven.' Van der Velden vervolgt: 'Veel moskeeorganisaties zijn belangenorganisaties van bepaalde etnische groepen. Deze moskee heeft daarentegen een heel internationaal karakter. De toespraken zijn altijd in het Nederland of Engels.'

Foto: Ester Barendregt

De Mobarak moskee was de eerste moskee in Nederland. Hij is gebouwd in 1955. Leuk om te weten is dat de bouw werd gefinancierd met bijdragen van vrouwen uit Oost-Pakistan. Deze vrouwen gaven hun sieraden voor de bouw van moskeeën in Londen, Denemarken, én Benoordenhout.

Bij het vijftigjarig jubileum bracht koningin Beatrix een bezoek aan de moskee. Net voor dit jubileum werd een nieuwe minaret aan het gebouw toegevoegd. Maar hoe zit dat eigenlijk met die minaret? Ik heb toch nog nooit een oproep tot gebed over de wijk horen schallen? 'Dat klopt,' zegt Van der Velden. 'Net als een kerktoren is een minnaret vooral een symbool voor een gebedsruimte. Geluid is niet de hoofdfunctie. En aangezien de meeste leden van onze moskee niet in de directe omgeving wonen, doen we geen oproep.' Wél blijkt de moskee gebruikt te worden door werknemers van de kantoren rond de Oostduinlaan. Zelf heeft Van der Velden, voorheen werkzaam bij Shell, jarenlang de dagelijkse gang naar de gebedsruimte gemaakt.

De Mobarak moskee, benadrukt Imam Warraich, is altijd open en iedereen is welkom. Wekelijks preekt hij bij het vrijdagmiddaggebed en elke avond komen er mensen bijeen om gezamenlijk te bidden. Er is Koranles voor kinderen en volwassenen, en natuurlijk worden de grote feesten (Offerfeest, Suikerfeest, Profetendag) gevierd.

Helaas is dit de laatste bijdrage aan het wijkblad van redacteur Ester Barendregt. Zij heeft een baan gevonden in Washington en verhuist binnenkort met haar echtgenoot en kinderen. Wij wensen haar veel succes en geluk in haar nieuwe baan en woonplaats en bedanken haar voor de vele interessante redactionele bijdragen aan ons blad.
De redactie.

Je voelt je thuis

in woonzorgcentrum Maison Gaspard de Coligny

De sfeervolle en servicegerichte woonzorgvoorziening Maison Gaspard de Coligny is prachtig gelegen in de wijk Benoordenhout. Het kleinschalige Maison Gaspard de Coligny is verbonden met de Waalse Hervormde Gemeente in Den Haag. Het Maison biedt de ouderen in de wijk een breed dienstenpakket aan op het terrein van wonen, zorg en welzijn:

- het Wel Thuis! - zorggarantieabonnement, dat welzijn en zorg biedt in tal van arrangementen
- het extramurale zorgteam dat zorg biedt aan ouderen die zelfstandig wonen
- de psychogeriatrische dagopvang voor ouderen die de regie over hun eigen leven dreigen te verliezen
- somatische dagopvang
- tijdelijk verblijf voor ouderen die tijdelijk zorg nodig hebben
- sociale alarmering
- wijkbewoners kunnen gebruik maken van ons restaurant, de kapsalon en ons uitgebreide aanbod van activiteiten en cursussen

www.zorggroepderesidentie.nl

Woonzorgcentrum Maison Gaspard de Coligny
Theo Mann Bouwmeesterlaan 10
2597 GW Den Haag
telefoon (070) 37 47 200
fax (070) 37 47 201

ZORGGROEP DE RESIDENTIE

Stuyver Makelaardij o.g.

NVM

Van Hoytemastraat 82 - 2596 ET Den Haag
Telefoon: 070-3247890

(VER)KOOP (VER)HUUR TAXATIES BEHEER

IN OMNIA PARATA

Stijl & Traditie Uitvaartzorg

J.S. van der Meer

Uitvaartzorg met aandacht, tijd en integriteit.

070 - 7070007

www.stijlentraditie.nl

Correspondentie:
De Mildestraat 13
2596 SV 's-Gravenhage

De filosofie van Stijl & Traditie Uitvaartzorg is om zich met volledige en met de hoogst mogelijke kwaliteit en zorgvuldigheid in te zetten om de wensen van de overledene te bewerkstelligen en te koesteren.

J.S. van der Meer

Victoria

Interior Decoration
Willem Royaardsplein 12
Den Haag - tel: 070-3281791
Open: di t/m vr 10-17 -za 10-16 uur

Verkoop, inkoop & restauratie van antieke meubelen
Gordijnen,vloerbedekking & herstofferingen
Antiek, kristal & zilver, lampen & cadeaux

Sinds zomer 2005 nu ook het adres voor:

Trollbeads

www.VictoriaDenhaag.nl

CelluCare Den Haag
Voor een persoonlijk advies en behandeling

- **Anti-ageing** couperose, pigmentvlekken, rimpeltjes
- **Endermologie** figuurcorrectie, cellulite, littekens
- **Naaldloze Mesotherapie** cellulite, lipolyse, rimpeltjes
- **Definitief Ontharen** voor hem en voor haar
- **Afslanken** zonder jojo effect

Kijk voor meer informatie op onze website

Adelheidstraat 59 b Den Haag (Bezuidenhout)
Tel. 070 - 328 1533 **www.cellucare.nl**

MAALDRINK VERMEULEN GROOSS
ADVOCATEN & NOTARISSEN

Gebouw Cultura, Wassenaarseweg 20, 2596 CH 's-Gravenhage
Tel. +31 (0)70 346 96 46 Fax +31 (0)70 356 04 90
E-mail advocatuur: mail@mvg.nl
E-mail notariaat: notarissen@mvg.knb.nl

HERENKAPPER

hairshop
BOUNTY
Weissenbruchstraat 281
Telefoon 070-324.84.76

Knipt elk gewenst model.

Meubelrestauratie

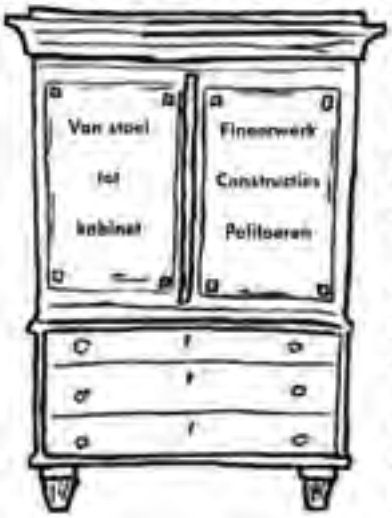

Vrijblijvende prijsopgave?

Paul Berkhout
Oude Molstraat 32D
070 - 3659264

www.paulberkhout.nl
met online winkel antiquiteiten

Restauratoren Nederland zijn opgenomen in het:
RESTAURATOREN REGISTER

In de culturele kalender kunnen bewoners uit het Benoordenhout bekend maken welke culturele of kunstzinnige activiteit (muziek, beeldende kunst, theater, lezingen) zij als professioneel of als amateur organiseren binnen onze wijk. Het volgende nummer van het wijkblad verschijnt medio april. U kunt de gegevens voor dat nummer tot 8 september 2009 sturen naar: wijkbladbenoordenhout@hotmail.com.

GUNST WAT 'T KUNST, Raamweg 45, tel. 3460052, info@gunstwateenkunst.nl

Zo 11/10 15.30 uur	Flamenco

Georganiseerd door Harry van der Meer, tel. 3682432 of 06-52315144, meermuziek@hotmail.com

Di 15/9 t/m 8/12 10.00-11.45 uur	muziekcursus "Grote veranderingen"

Georganiseerd door De Kunstkijker, tel. 010-4121207. N.B. Alleen deelname na telefonische reservering

Di 15/9 22.00-22.00 uur	Glinsterend Glas, lezing door drs. Monique Hanrath
Di 22 en 29/9 en 6/10 20.00-22.00 uur	Art Nouveau, lezingen door drs. Monique Hanrath

DUINZICHTKERK, Van Hogenhoucklaan 89, tel. 3283074

12/9 10.00-17.00 uur	Bezichtiging i.h.k.v. Open Monumentendag. Tevens Boekenmarkt om geld in te zamelen voor de jubileumviering (in april 2010 bestaat de kerk 75 jaar). Voor info tel. 350 26 09 of 363 78 20.
24/9 20.15 uur	Hoogtepunten uit de Griekse sterrenkunde, lezing door prof. dr. Waelkens
20/10 20.00 uur	lezing over Architectuur en Stedebouw in Benoordenhout

ATELIER 228, Weissenbruchstraat 228, tel. 3268870, www.atelier228.nl

Do 3/9 t/m 8/10 en 15/10 t/m 9/11 19.30-22.00 uur	cursus schilderen (olie- en acrylverf)
Za 26/9 10.00-17.00 uur	workshop aquarelleren
Zo 11/10 16.30-19.00 uur	opening expositie Venetië (t/m 25/10), schilderijen, maskers en glassieraden

LANDGOED CLINGENDAEL

Za 29 en zo 30/8 17.30 uur	Svadebka! De Dorpsbruilift (Igor Stravinsky), concert. Voor meer informatie www.dorpsbruiloft.nl

IVN DEN HAAG - ZOMERWANDELINGEN IN CLINGENDAEL, OOSTERBEEK EN DE BOSJES VAN ZANEN

op 29 augustus door Clingendael. Vertrek bij theehuis in Clingendael.

10.00 uur wandeling 1: *Sterrenbos en Oosterbeek* voor mensen die de natuur willen ervaren en kennis willen maken met een kunstenares, die op dit landgoed woont.

12.15 uur wandeling 2: *Clingendael* met de Oud Hollandse tuin. Aandacht voor de natuur en voor de geschiedenis van het landgoed.

14.30 uur wandeling 3: het duinbos en de *bosjes van Zanen* met aansluitend een bezoek aan de stadsboerderij (verse eieren) en de Imker (heerlijke honing). Geschikt voor rolstoelgebruikers.

Als Van Duijne het legt, dan ligt 't

Vanaf 1919 dé vakkundig specialist voor uw complete WONINGINRICHTING.
In onze showroom treft u een uitgebreid assortiment stalen van vloer-bedekking. Wij bieden de beste kwaliteitsmerken. Voor linoleum en vinyl kunt u ook bij ons terecht. Wij adviseren u over kwaliteit en kleur. Onze ervaren vakmensen leggen de vloerbedekking. Desgewenst zorgen zij er óók voor dat uw meubels verplaatst worden en weer op hun plaats terug worden gezet. Eventueel kunnen wij U, (wanneer U moeite heeft met de bereikbaarheid), ophalen en brengen.

De Fournituren die U zoekt vindt U bij ons

Onze afdeling fournituren heeft voor coupeuses en hobbyisten een prachtige sortering: Gütermann garen•diverse soortenscharen•knopen•ritssluiting en •breinaalden•haakgaren•linten•applicaties voor kinder- en sportkleding.

's Maandags gesloten

85 jaar

P.J. van Duijne
INTERIEURVERZORGING
Badhuisstraat 137-139 070-3559558

Hodie Mihi
Begrafenissen

Cras Tibi
Crematies

est. 1934

Hodie Mihi, Cras Tibi

is gespecialiseerd in uitvaarten volgens persoonlijke wens. Uw wensen kunnen in ons archief worden vastgelegd. Wij bieden een uitvaartverzekering en beschikken over rouw- en ontvangkamers in de gehele regio 's-Gravenhage.

www.hodiemihi.nl

Kantoor:
Jan van Nassaustraat 110,
's-Gravenhage

24 uur per dag bereikbaar:

070-3246651

Babysitters

De redactie van het wijkblad verzorgt alleen de publikatie van deze rubriek en is derhalve niet aansprakelijk. Afspraken over de tarieven dienen onderling te worden gemaakt. Als een babysit blijft slapen, dan wordt het tarief berekend tot het moment van thuiskomst van de ouders. Verder is het noodzakelijk gebleken beide partijen er nog eens op te wijzen, dat er duidelijke afspraken moeten zijn over de tijd van thuiskomst en ook over het al dan niet ontvangen van bezoek tijdens het babysitten. Het is voor iedereen prettiger als dit van tevoren goed geregeld is.

Naam	Telefoonnummer	Geb.	Bijz.
Roderick Balt	328 08 12	’91	E
Wijnand von Brucken Fock	346 55 38	‘85	E
Sietze Buma	328 18 08	'82	E X
Frédérique de By	324 91 99	‘93	E
Christian le Clercq	326 82 05	‘85	D E
Doris Dateo	06-43560935	‘91	
Carlijn Deiters	06-38502542	‘92	E
Eline van Eechoud	06-44098123	‘88	E X
Julie Fontein	326 44 44	‘94	E
Kikie Fontein	326 44 44	‘94	E
Stephan Jasper Faber	385 91 23	‘84	D E
Robert Jan Hoos	328 08 00	‘87	E
Willem Jongepier	328 34 88	‘87	E
Saar Jongepier	06-30760809	‘88	
Christine Jongepier	06-17046696	‘90	
Carolina Lemarie	06-53414916	‘82	E F S
Heleen Luijt	06-13185773	‘94	E
Maria van Meurs	324 18 19	‘91	E
Olivier v. Nooten	328 12 43	‘83	
Pieter v. Nooten	328 12 43	‘89	E
Dana Olie-Dinsbach	328 23 82	‘94	E

Verklaring tekens
E - ook engelstalig/english spoken,
F - ook franstalig/parle francais,
D - ook duitstalig/spricht deutsch,
X - alleen in het weekend
S - ook spaanstalig

Benoordenhoutjes

De prijs voor een Benoordenhoutje in 2009 bedraagt € 10,- voor maximaal 30 woorden. Bestemd voor de wijkbewoners. Niet bestemd voor commerciële doeleinden. Opgave van de tekst kan alleen schriftelijk worden gedaan met contante betaling in een envelop met vermelding: “Benoordenhoutjes”, geadresseerd aan: J.H.B.J. Dijkinga, Waalsdorperweg 16, 2597 JB Den Haag. Uw tekst voor het komende nummer kunt u inleveren tot: 8 september 2009. De redactie is niet verantwoordelijk voor eventuele zetfouten.

Ervaren autowasser gevraagd voor de zaterdagmiddag eens per twee weken vanaf 13.30 uur in de Jan van Nassaustraat. Ook voor af en toe een poetsbeurt. 10 euro per wasbeurt. tel. 06-53950280

Chamberchoir Morgana Madrigaalkoor is looking for male singers, especially tenors! Our repertoire covers 13th to 21st century. Please visit www.morganamadrigaalkoor.nl or call Frederiek Muller on 06-26110824

Schaakprobleem 103

U aangeboden door: Schaakclub Benoordenhout

Wit aan zet. Wit heeft een pion geofferd in ruil voor overwicht op de donkere velden. Hier speelde hij 1.Lg5 en won uiteindelijk na fouten van zwart. Hij had in deze stelling echter direct materieel voordeel, en daarmee een gewonnen stelling kunnen bereiken. Hoe?

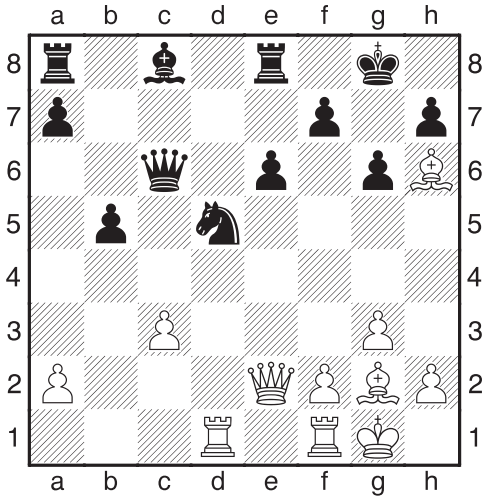

Oplossing probleem 102: 1.Lb2+!! (niet 1.Lf4+ Kxf4 2.Txd6 wegens 2… Tg1+ en 3… Txa1) **Txb2 2.Txd6 Kxd6 3.0-0-0+!** en **4.Kxb2** In problemen is de lange rokade toegestaan, tenzij het tegendeel kan worden bewezen.

Reacties op het schaakprobleem?: Waalsdorperweg 165, 2597 HT Den Haag, of e-mail: reinvast@hotmail.com

KUNT U SCHAKEN ?

KOM EENS LANGS OP DE SCHAAKCLUB!
Elke woensdagavond om 20.00 uur in het Benoordenhuis.
Inlichtingen: 070 – 3248275 of luijt.franke@planet.nl
Internet: scbenoordenhout.web-log.nl

Wijkvereniging Benoordenhout,

Postbus 96839, 2509 JE Den Haag
emailadres: kroemer@xs4all.nl
Website: www.wijkverenigingbenoordenhout.nl

Bestuur

Voorzitter:
mr. T. van Veen, tel. 324 74 45
Secretaris:
drs. E.H.M. Goossens,
tel. 324 86 07
Penningmeester:
T.F. Huitema
Ruimtelijke Ordening:
mr. C.M.E. Buter-de Haas,
tel. 324 39 82
Verkeer en Vervoer:
ir. W. Hoekstra,
tel. 324 83 32
bnh_venv@yahoo.com
Groen:
H.W. van Kimmenade-de Laat de Kanter,
Water en milieu:
ir. P. Bovée-Meijn
Wijkblad:
Jacqueline H.B.J. Dijkinga,
tel. 324 67 05
Cultuur:
M.K. Naïri a.i.,
tel. 324 86 91
Jeugd en jongeren:
mr. M.J. van Slooten-van Nieuwkuyk, tel. 324 47 44
Wijkcentrum:
R.J. Feber, tel. 328 10 33
Belangenbehartiging ouderen:
J.A.M. Schaafsma-Geelen,
tel. 324 79 83
Expats:
mr. E.L. Annegarn-van Wijngaarden, tel. 324 92 06

Ledenadministratie:
Mirjam Kroemer, tel. 324 03 07
giro 3804427 t.n.v. Wijkvereniging Benoordenhout
8 euro per jaar

Wijkcentrum 't Benoordenhuis
Bisschopstraat 5, 2596 XH,
tel. 324 05 72
Beheerder: mw. R. Heemskerk-Okhuijsen, tel. 06-20 75 82 42
administratie:
C. Cohen-van der Torren

Redactie wijkblad

Postbus 96949, 2509 JH Den Haag
wijkbladbenoordenhout@hotmail.com
Ester Barendregt *(redacteur)*
Annemiek den Boer *(secretaris en advertenties)*
Diederick Cannegieter *(redacteur)*
Hanneke Cunnen *(financiën)*
Jacqueline Dijkinga *(hoofd-redacteur)*
Vera de Jonckheere *(redacteur)*
Joyke Jonkers-Maier *(redacteur/vertaler)*
Frank van der Leer *(striptekenaar/fotograaf)*
Barbara van der Rest *(eind-redacteur)*
Jan Arie van Nispen *(redacteur)*
Annemarie Knottnerus *(redacteur)*
Jack Oosthoek *(redacteur)*

Contactclub Benoordenhout
(55+)
Voorzitter:
mw. R. de Bruijn, tel. 328 24 77.
rinia.db@zonnet.nl
Secretaris:
dhr. J. Pelle, tel. 324 07 97,
pelle@casema.nl
Commissie Belangenbehartiging Ouderen:
E.J.A. Ebbink, Van Diepenburchstraat 6, tel. 324 92 18.
ericebbink@ziggo.nl

Diverse instanties

UVV Den Haag/Burenhulp
tel. 346 70 54
mw. J. de Roos, tel. 324 18 54
Zonnebloem, afdeling Benoordenhout, tel. 324 03 86

Ouderenwerk Haagse Hout
Ivoorhorst 155, tel. 347 00 41
Consulente Ouderenwerk:
Mw. Y Rhee, tel. 347 00 41
Telefooncirkel Mw. J. Peters,
tel. 347 72 97
Ouderenadviseur:
Mw. F. van Osch
tel. 347 00 41 of 06-11 39 73 99
Consulent Steunpunt Mantelzorg
Marjan Heeres, tel. 383 94 21,
di. en wo. van 09.15 tot 17.00 uur, do. van 10.00 tot 18.00 uur.
Inloopspreekuur: wo. 14.00 uur - 16.00 uur. Spreekuur in Ziekenhuis Bronovo,
do. 16.00 - 18.00 uur,
tel. 312 43 16
Meldpunt wijkbus
10.00 - 11.15 uur, tel. 347 74 98
I-shop in de bibliotheek,
vr. 11.00 - 13.00 uur,
tel. 347 72 97.
denise.vanderhulst@voorwelzijn.nl

Stadsdeelkantoor Haagse Hout
Loudonstraat 95, 2593 RV
Den Haag, tel. 353 58 00
08.30 - 16.30 uur
Dienst Burgerzaken open:
Ma, wo, do, vr 08.00 - 14.00 uur
Di 12.00 - 20.00 uur
Klachten + meldingen contactcentrum, tel. 14070.
Ma - vr. 8.00-20.00 uur
Klachten Raad Welzijn en Gehandicapten, tel. 365 06 00
Melding grafiti: tel. 353 46 05/353 41 29
Klachtenoverlast: tel. 353 58 56

Politie
tel. 0900 - 8844
Bureau Overbosch, Vlaskamp 1,
2592 AA Den Haag,
wijkbrigadiers P. Dik en O. Koster
(07.00 - 23.00 uur).

Klachten geluidshinder Schiphol
tel. 020-601 55 55 (ma-vr 09.15 - 20.45 uur) fax 020-653 01 64
Klachtenlijn Riolering
Tel. 353 30 03 of 353 30 00
St. Dierenambulance Den Haag
Alarmnr. (dag/nacht) 328 28 28

Bibliotheek Benoordenhout
Utenbroekestraat 4, 2597 PH
Den Haag, tel. 328 01 77
Openingstijden:

ma	14.00 - 20.00 uur
di	14.00 - 17.00 uur
wo	11.00 - 17.00 uur
do	gesloten
vrij	11.00 - 17.00 uur
za	10.00 - 13.00 uur

bibliotheekbenoordenhout@dobdenhaag.nl

Activiteiten Wijkcentrum 't Benoordenhuis

Haagse Bridgebond
Maandag, dinsdagavond,
woensdag en vrijdagmiddag
mw. A. Maassen, tel. 364 07 16
mw. A. Kolstee, tel. 324 79 20
Redubeth
Donderdagavond
H.W. de Wolf, tel. 386 04 90
Bridgegroep mw. van Mameren
Dinsdagmiddag,
mw. F.C. van Mameren,
tel. 324 84 57
Internationaal dansen
Maandagochtend
Sophia Poppe, tel. 324 87 45
Yoga
Vrijdagochtend
mw. J. Hogendonk, tel. 328 08 67
Schaakclub
Woensdagavond
W. Luijt, tel. 324 82 75
Patchwork
2e woensdagochtend van de maand, mw. Ph. Bennis,
tel. 324 66 07, mw. T. Vleming,
tel. 328 14 24
Orchideeënclub
F. Meeuwisse, tel. 079 - 341 76 50
Vogelbescherming
T. Haase, tel. 354 39 16

KOOLE
WOONDECORATIE

GROOT ASSORTIMENT
VERF - BEHANG - ZONWERING
GORDIJNEN - VLOERBEDEKKING

WIJ VERZORGEN HET LEGGEN VAN ALLE SOORTEN VLOERBEDEKKING EN HET MAKEN VAN GORDIJNEN

BREITNERLAAN 8
TELEFOON (070) 324 63 41

BOUTIQUE MAR-Y-MAR

EXCLUSIEVE DAMESMODE

VAN HOYTEMASTRAAT 92
2596 EP DEN HAAG
TELEFOON 070-3242224

van Heijnsbergen & Partners
NVM-Makelaars

Plokker | Van Ast | Van Heijnsbergen

Aan- en verkoop	Betrokken
Aan- en verhuur	Concurrerend
Beheer	Enthousiast
Taxaties	Betrouwbaar

Van Heijnsbergen & Partners NVM-Makelaars b.v.
Scheveningseweg 126, 2584 AE Den Haag
Tel.: 070-3066000 / Fax: 070-3066006
info@vanheijnsbergen.nl
www.vanheijnsbergen.nl

Maison Kelder

Al meer dan 70 jaar
een begrip in Den Haag
op het gebied van gebak en taarten.

U kunt altijd terecht in één van onze filialen:
- Weissenbruchstraat 1 K
- Arabislaan 56
- Kerkstraat 71 (Wassenaar)

of bel ons op nummer: 070 – 324 68 44

Bestel nu uw gebak met gemak!

www.maisonkelder.nl

Goetzee DELA is gespecialiseerd in de complete verzorging van begrafenissen en crematies. Met ruim 100 jaar ervaring en een team van betrokken medewerkers kunnen we iedere uitvaart in stijl en met aandacht verzorgen.

Rouwcentrum 't Clingendaelhuys
Benoordenhoutseweg 279
2596 BJ 's-Gravenhage
t (070) 324 00 77 (dag en nacht)

Goetzee DELA

VERKOOP EN/OF AANKOOPPLANNEN

Uitnodiging

Voor een uitvoerig, gratis en vrijblijvend oriëntatiegesprek!
- wat zijn uw specifieke aankoop en/of verkoopmogelijkheden?
- eerst zoeken/kopen of eerst verkopen?
- waarop letten bij uw eerste huis?
- ontwikkelingen binnen de O.G. markt
- erfpacht, bodemvervuiling, EPA, Vereniging van Eigenaars etc.
- de makelaar; full service of deeldiensten
- waardebepaling eigen huis
- afgerond advies

MAAK AFSPRAAK, OOK MOGELIJK OP ZATERDAGEN

RÖTTGERING NVM MAKELAARS

WONEN SPECIALISTEN BINNEN HAAGLANDEN

Breitnerlaan 287 Den Haag, 070-324 55 66 www.rottgering.nl

NVM

Wij maken het compleet

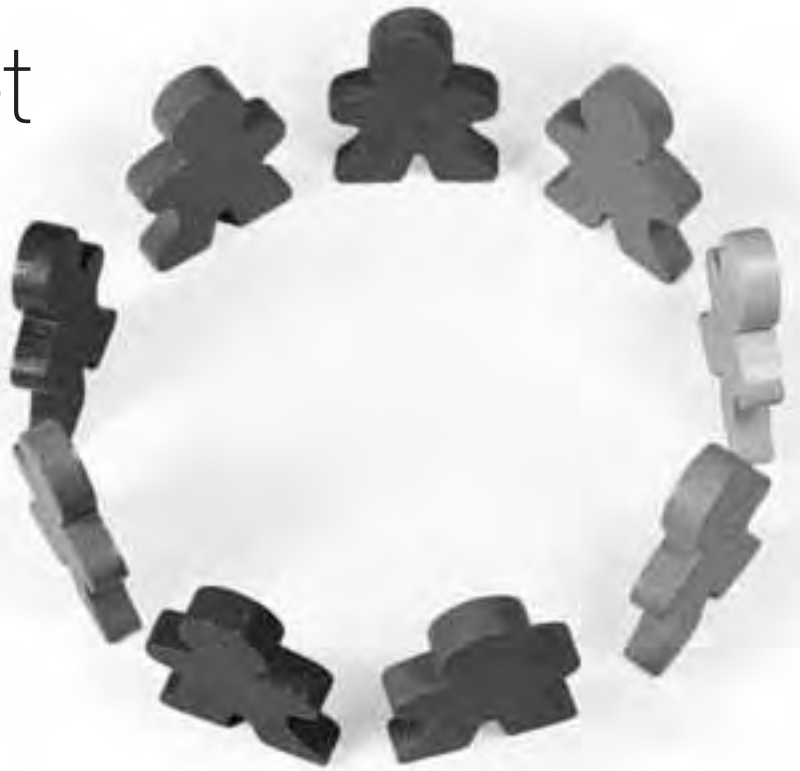

Twijfel je of je iets wilt laten drukken of printen? Ben je niet zeker over de vormgeving van een product of vraag je je af op welke manieren iets afgewerkt kan worden? Dan ben je bij RS aan het juiste adres. Wij geven vrijblijvend advies in alle fasen van het productie-proces en zorgen voor een goede en duidelijke communicatie. Met ons kan je alle kanten op.

RS Drukkerij bv Rijn 22 (Forepark) 2491 BG Den Haag T 070 413 08 00 info@rs-drukkerij.nl www.rs-drukkerij.nl
RS Kopie bv Weissenbruchstraat 1a 2596 GA Den Haag T 070 324 43 55 rsk@euronet.nl www.rs-kopie.nl