International Corner, see page 17

WIJKBLAD

Benoordenhout

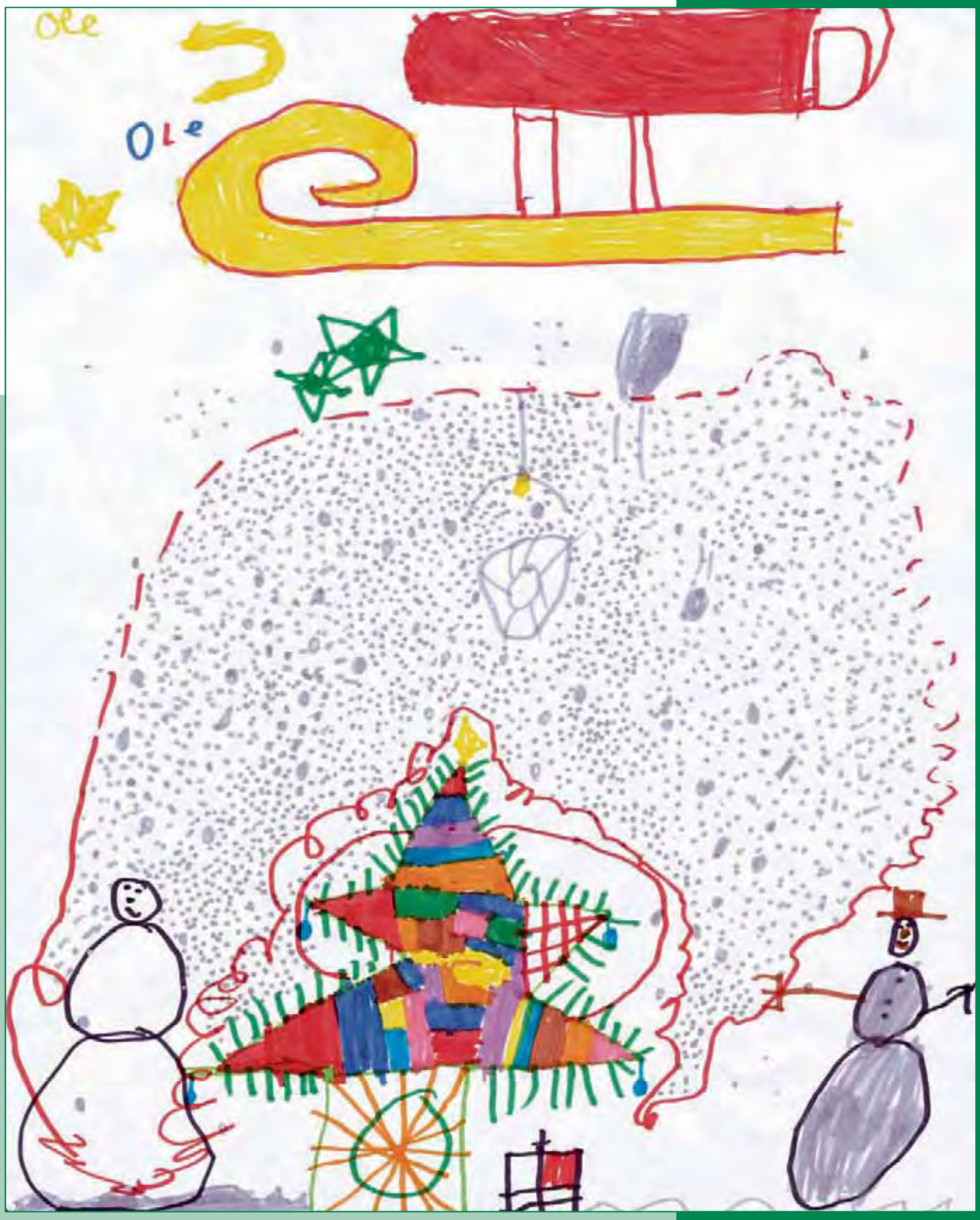

2009/6

Lommerrijk wonen in Duttendel of het Benoordenhout

Wilt u graag blijven wonen in uw eigen fraaie omgeving?

Zorggroep Oldael biedt u daarvoor een unieke mogelijkheid in haar zorg-wooncentra Oldeslo en Aelbrecht van Beijeren. En het prettige is dat u een appartement kunt betrekken mèt of zonder indicatie voor zorg en wonen. Ook resideren in een comfortabele aanleunwoning behoort tot de mogelijkheden.

Vrijblijvend kennismaken?

Neem dan contact op met mevr. J. van der Hout, bewonersconsulente van Oldeslo en Aelbrecht van Beijeren, telefoon 070 - 3521041. U kunt ook een brochure opvragen of onze website bezoeken: **www.oldael.nl.**

ISO gecertificeerd sinds 28 september 2004

STICHTING ZORGGROEP
OLDAEL
Maurits de Brauwweg 18
2597 KE Den Haag

Waarom zou u dit niet lezen?

Beeuwkes makelaardij is sinds 1922 een vertrouwde partner in de Haagse regio. Wij staan bekend om onze innemende service en persoonlijke dienstverlening. Deskundigheid en trefzekerheid vormen daarvan de basis. Wij hebben ons gespecialiseerd in aan- en verkoop, taxaties, huur en verhuur, beheer en consultancy.

Dankzij onze samenwerking met specialisten kunnen wij daarnaast ook adviseren en bemiddelen in hypotheken en assurantiën. Uiteraard zijn wij aangesloten bij de Nederlandse Vereniging van Makelaars (NVM) en bij het Register Makelaars Taxateurs onroerende zaken.

RMT NVM

Van Alkemadelaan 338
2597 AS Den Haag
tel +31 (0)70 314 30 00
fax +31 (0)70 314 30 10
e-mail info@beeuwkes.nl
www.beeuwkes.nl

BEEUWKES
MAKELAARDIJ EN CONSULTANCY

Sinds 1922 een vertrouwde naam in de Haagse regio.

Op volle kracht verder...

Voor u ligt het kerstnummer van het Wijkblad Benoordenhout. Dit nummer wordt u aangeboden door het bestuur van de Wijkvereniging Benoordenhout. Nu de gehele redactie na het maken van het vorige nummer van het blad is afgetreden, zoeken wij naar nieuwe redacteuren die het wijkblad een goed hart toedragen en die hun medewerking willen verlenen om het te maken. Het blad komt op de afgesproken data uit. De inhoud wordt voorlopig mede verzorgd door het wijkbestuur.

Het is misschien wel goed dat het bestuur het blad een keer samenstelt en ziet hoeveel werk dit is. We betreuren de beslissing van de redactie en danken haar voor het vele werk dat ze al die jaren hebben verricht. Ieder blad was weer een huzarenstukje als je bedenkt dat het allemaal op vrijwillige basis is gedaan. Petje af!
Maar nu gaan we vol goede moed vooruit. Het samenstellen van het blad dat nu voor u ligt, was niet zo eenvoudig als je bedenkt dat geen van de bestuursleden enig idee heeft van hetgeen er bij het maken van een blad komt kijken.
Toch hopen we dat we erin geslaagd zijn een blad te produceren dat qua inhoud en lay-out weinig of niet afwijkt van de voorgaande bladen en u weer veel leesgenoegen geeft. Neemt u ons de foutjes die misschien hier en daar gemaakt zijn niet kwalijk; alle begin is moeilijk. De drukker heeft ons met veel geduld bij het proces naar dit Kerstnummer begeleid, waarvoor we hem bijzonder erkentelijk zijn.

Wie vindt het leuk om mee te werken aan het wijkblad, laat dit dan even weten met een e-mail naar wijkblad@wijkverenigingbenoordenhout.nl.

Wij wensen u hele fijne feestdagen en een gelukkig en voorspoedig Nieuwjaar.

Het Bestuur van de Wijkvereniging Benoordenhout

In dit nummer:

Wijkvereniging 3

Contact Club Benoordenhout 15

The International Corner 17

Tekening in vogelvlucht van de vervangende nieuwbouw van schoolgebouw Wolters 19

Turning the tiles 20

De boomportretten van Enny Kleikamp-van Leeuwen 23

Uitbreiding ziekenhuis Bronovo op korte en lange termijn 25

Een portret van Laetitia van Rijckevorsel 31

Fototentoonstelling in 't Benoordenhuis 33

Theeschenkerij Clingendael 35

Voorplaat: Kersttekening van Ole Lugard (7 jaar)

Oproep nieuwe redactieleden

Het wijkblad Benoordenhout heeft een aantal redactieleden nodig.

Wilt u meewerken aan dit mooie blad dat de wijkbewoners met elkaar verbindt, meldt u zich dan aan per e-mail wijkblad@wijkverenigingbenoordenhout.nl.

Voor nadere inlichtingen kunt u bellen met Liesbeth Annegarn, telefoon 06-44946400.

WIJKBLAD
Benoordenhout
Jaargang 33, nummer 6, december 2009

Uitgave van de Wijkvereniging Benoordenhout. Verschijnt 6x per kalenderjaar en wordt huis aan huis bezorgd (m.u.v. nee/nee).
Oplage ca. 7.700 exemplaren.

Secretariaat wijkblad
Postbus 96949, 2509 JH Den Haag

Drukkerij RS Drukkerij bv, Den Haag

Bezorging Interlanden Spreigroep.
Klachten:
www.wijkverenigingbenoordenhout.nl.
Extra bladen gratis af te halen in 't Benoordenhuis, Bisschopstraat 5, bibliotheek Utenbroekstraat 4, kiosk W. Royaardsplein of kiosk 'Van Hoytemaplein'.

Deadlines Artikelen en advertenties moeten ingeleverd zijn voor:

Deadline	Verspreidingsdatum
05 - 01	12 - 02
09 - 03	16 - 04
11 - 05	18 - 06

Advertenties
Mirjam Kroemer, kroemer@kpnmail.nl

Advertentietarieven
Omslagpagina's in overleg.
Binnenwerk:
1/1 pag.: € 425,- 1/6 pag.: € 95,-
1/2 pag.: € 220,- 1/12 pag.: € 65,-
1/3 pag.: € 170,-
Bedragen excl. pre-press werkzaamheden.
Benoordenhoutjes (niet-commercieel):
€ 10,- voor maximaal 30 woorden .

Abonnementen € 18,- per jaar (= 6 nummers) over te maken op ING rek. 3804427 ten name van Wijkvereniging Benoordenhout te Den Haag.

Copyright Het auteursrecht t.a.v. de redactionele inhoud van het blad wordt voorbehouden.
Voor vermenigvuldiging of openbaarmaking van het geheel of gedeelten van de inhoud is vooraf toestemming van de redactie vereist.

Notariskantoor Adegeest & van Gasteren

Service is ons motto

Ons kantoor kan u van dienst zijn op het gebied van:

- Onroerend goed
- Personen- en familierecht
- Ondernemingsrecht

Ons kantoor is gevestigd:

Van Alkemadelaan 139
2597 AD Den Haag

Postbus 96830
2509 JE Den Haag
Telefoon: 070-314 40 20

Fax: 070 324 24 19
E-mail: notaris@adegast.nl
Website: www.adegast.nl

Bezoek aan ons kantoor op afspraak van maandag t/m vrijdag van 09.00 uur 12.30 en van 13.30 tot 17.00 uur.

SwissChalet

Unieke wintersport Chalets in Zwitserland!

Op toplokaties midden in de Zwitserse Alpen heeft SwissChalet unieke chalets voor 8 tot 24 personen te huur. Vrijheid en comfort vindt u hier voor een geslaagde skivakantie met familie en vrienden.

SWISSCHALET

Eindelijk eens echt vakantie. Zwitserland.
MySwitzerland.com

Bel: 070 - 347 23 23 of bezoek onze website: www.swisschalet.nl

Wijkvereniging Benoordenhout

Verslag samenspraakbijeenkomst van 5 oktober 2009

Op de samenspraakbijeenkomst op 5 oktober jl in het kader van de stadsdeelplannen 2009 en 2010 in het verzorgingstehuis Arendsdorp met de wethouder verantwoordelijk voor het stadsdeel Haagse Hout, de heer Norder, en de directeur van het stadsdeelkantoor, mevrouw Hooiveld, hebben enige portefeuillehouders van de wijkvereniging het volgende ingesproken.

Het Benoordenhout zit op slot
(Willem E Hoekstra, portefeuille verkeer en vervoer)
De Waalsdorperweg was vroeger de belangrijkste autoroute naar het centrum, maar met de aanleg van de Hubertustunnel is deze verbinding doorgeknipt en dit wordt slechts gedeeltelijk hersteld voor het verkeer vanuit het centrum richting Benoordenhout, maar niet andersom. Het verkeer, dat vanuit het Benoordenhout richting centrum wil, is nu aangewezen op de Carel van Bylandtlaan, Groenhovenstraat of via de Van Alkemadelaan, de Pompstationsweg wat leidt tot veel opstoppingen, lange wachttijden en luchtvervuiling. Het feit dat het Benoordenhout op slot zit wordt verder treffend geïllustreerd door het hek op de middenberm van de Raamweg. Bij de uitgang van de Hubertustunnel aan de kant van de Raamweg is geen ruimte overgelaten voor tweerichtingsverkeer tussen het Hubertusviaduct en de Waalsdorperweg. De Carel van Bylandtlaan is te smal om alle verkeer richting centrum te verwerken, dus blijven over de Wassenaarseweg, de sluipweg langs de Groenhovenstraat of mogelijk de 't Hoenstraat als de rijrichting daar omgedraaid wordt.

Het vreemde van deze situatie is dat de aansluiting Waalsdorperweg/Hubertusviaduct deel uitmaakt van de Internationale Zone die door de gemeente wordt gepropageerd als één samenhangend gebied voor allerlei internationale organisaties. In het Benoordenhout hebben we momenteel Europol en NATO C3 Agency (NC3A) en verwachten we het Internationale Strafhof op de plaats van de Alexanderkazerne. Aan de overkant van de Raamweg tot aan het Verhulstplein is er plaats voor andere internationale organisaties zoals nu het Joegoslavië tribunaal en de Organisation for the Prohibition of Chemical Warfare (OPCW). Echter van een goede bereikbaarheid tussen de internationale organisaties aan weerszijden van de Koninginnegracht is nauwelijks sprake, laat staan van gericht openbaar vervoer, een buslijn die de Internationale Zone met de twee treinstations verbindt. Het hele concept van één aaneengesloten Internationale Zone is dus een farce.

De wijkvereniging Benoordenhout vindt dat de gemeente er alles aan moet doen om deze vreemde situatie op te lossen. Het omdraaien van de rijrichting in de 't Hoenstraat lijkt de meest voor de hand liggende oplossing. Mogelijk kan men over de nieuwe keermuur bij het Aloysius College ook een tweebaansweg realiseren. Ondertussen voelen wij ons in het Benoordenhout opgesloten.

Antwoord wethouder
De huidige afsluiting wordt begin 2010 opgeheven. Dit zal de wijk iets lucht geven. Hij zal de problematiek doorgeven aan wethouder Smit aan wie hij zal vragen met de wijkvereniging contact op te nemen om te praten over de tunnel, het opgesloten gevoel in de wijk en de zo juist genoemde knelpunten. Er is wel een buslijn tussen de twee stations, maar die gaat niet via het Benoordenhout omdat dit een omweg is. Daarnaast moet men zich afvragen hoe de ontsluiting van het Benoordenhout in elkaar steekt. Er zit altijd een soort spanning in de ontsluiting: hoe meer een wijk ontsloten wordt voor de bewoners, hoe meer sluipverkeer van buitenstaanders ontstaat. Dit leidt tot meer verkeer in de wijk. De kunst is om hierin een balans te vinden.

Ouderen (Janneke Schaafsma, portefeuille ouderen)
Er wordt veel in de wijk georganiseerd voor de ouderen zowel in het wijkcentrum als in de verschillende zorginstellingen. De activiteiten worden gemeld in het wijkblad. Vele ouderen willen daar ook aan meedoen. Maar het probleem waar de ouderen tegenaan lopen is het slechte openbaar vervoer in de wijk en naar de stad. De buslijnen 18 en 22 bereiken slechts een klein deel van de wijk. Zij kruisen elkaar niet waardoor Duinzicht niet naar het Hoytemaplein kan komen en Clingendaal niet naar het Willem Royaardsplein of naar de bibliotheek en het wijkcentrum. De wijkbus is alleen op afroep beschikbaar en niet meer na 18.00. Taxi's zijn vaak te duur voor ouderen. Het wijkbestuur verzoekt de gemeente om de buslijnen met elkaar te laten kruisen, lijn 18 door te laten lopen naar het Nebo verpleeghuis omdat de huidige afstand naar de bushalte 600 m is wat te ver is voor ouderen en bezoekers. Ook verzoekt het wijkbestuur lijn 22, die na 20.00 's avonds ieder halfuur rijdt, vier maal per uur te laten rijden.
De i-shop is tot nu toe geen succes, ondanks de inzet van de betreffende ambtenaar. Dit komt omdat de locatie ongeschikt is. Er is geen privacy in de bibliotheek en de bibliotheek is moeilijk bereikbaar voor (oudere) wijkbewoners. Als mogelijkheid stelt het wijkbestuur voor om de i-shop mobiel te maken waarbij de ambtenaar bij de mensen thuis langskomt of de i-shop in het wijkcentrum te vestigen. Dit laatste leidt tot meer privacy maar de slechte bereikbaarheid blijft ook dan een probleem.

Antwoord wethouder:
De gemeente bereidt de eerste oplossing al voor. Er zijn plannen om de i-shop bij mensen thuis aan te bieden. Het openbaar

vervolg op pagina 5

Hardies

Ferragamo - Valentino - Moschino
Class Cavalli - Missoni - Rena Lange - Escada
en vele andere merken

WWW.HARDIES.NL

JAVASTRAAT 45, DEN HAAG
T.070 3647065

LUISA CERANO

NIEUW
Vanaf januari 2010
Shop in Shop by Hardies
LUISA CERANO

FREDERIKSTRAAT 86, DEN HAAG
WWW.LUISACERANO.COM

Hmiss

Luisa Spagnoli - Valentino Roma - Moschino
Love - Escada Sport - Tricot Chic - Sem Per Lei
Luisa Cerano - en vele andere merken

WWW.HMISS.NL

JAVASTRAAT 49, DEN HAAG
T.070 3807795

INJECTABLES | PLASTISCHE CHIRURGIE | FLEBOLOGIE | MEDI LINE WEIGHT MANAGEMENT | LASER HAARREDUCTIE
MONDHYGIËNE | MICRODERMABRASIE | LPG / ENDERMOLOGIE | BEAUTY TREATMENT & VISAGIE

CLINIC 28
ENHANCE YOUR NATURAL BEAUTY

Clinic 28, Dé kliniek voor cosmetische injectables behandelingen.

De filosofie van **Clinic 28** is 'een goed uitgevoerde medische correctie ziet er natuurlijk uit'.

In de kliniek vindt u expertise op het gebied van injectables, plastische chirurgie, afslankbehandelingen, schoonheidsbehandelingen, mondhygiëne, visagie en cosmetica.

WWW.CLINIC28.NL

DEN HAAG | KONINGINNEGRACHT 28 | TEL: +31(0)70 3105040 | ARNHEM | IZAÄK EVERTSLAAN 5 | TEL: +31(0)26 3706327 | INFO@CLINIC28.NL

scheiden ?

MEDIATION
harmonie in conflict

Mr Jos W van Vught
mediator

☎ 070 - 306 10 83
jos@convenant.nu
www.convenant.nu

EERHART SIERBESTRATING
Voor alle soorten bestratingen en terrassen
Tuinaanleg en onderhoud

Henri du Parcplantsoen 7
2551 XT Den Haag
www.eerhart-sierbestrating.eu

E-mail: jeerhart@wanadoo.nl
Tel.: 070 - 321 10 06
Mobiel: 06 - 280 631 64

Wijkvereniging Benoordenhout

vervolg van pagina 25

vervoer is een bereikbaarheids-vraagstuk. Hij zal ook dit met wethouder Smit bespreken en ervoor zorgen dat deze contact opneemt met de wijkvereniging. Het is een complex probleem omdat het verleggen van een buslijn consequenties heeft voor andere bewoners.

Meeuwenoverlast (Pita Bovee-Meijn portefeuille water en milieu)
De afgelopen drie jaar komen er bij de wijkvereniging, portefeuille Water en Milieu, steeds meer klachten binnen over de overlast die de meeuwenpopulaties op de daken veroorzaken. Het inzetten van kliko's is een goed punt, maar helpt niet tegen de meeuwenoverlast.
De hele strook van het Provinciehuis tot aan Europol, tussen de Raamweg en de Oostduinlaan, de wijk Duinzigt en enige stratenblokken ten zuiden en westen van Bronovo hebben tussen mei en september last van meeuwen. De oorzaak is de beschermde status van vossen in het duingebied, waardoor de meeuwen daar niet meer kunnen nestelen. Daarnaast zijn ook de meeuwen zelf beschermd waardoor ze niet legaal bestreden kunnen worden. De meeuwen zorgen voor opengescheurde vuilniszakken, vuilnis op straat, gekrijs van 4 uur 's morgens tot 9 uur 's avonds en veel uitwerpselen Dat alles gaat ten koste van de leefbaarheid.
Op lange termijn zal de beschermde status van de vossen in het duingebied moeten worden opgeheven. Wat betreft de meeuwen zal het helpen als de beschermde meeuwensoort via aanpassing van de Flora-en Faunawet wordt opgeheven. Dit is een tijdrovende zaak.
Op korte termijn vragen de bewoners om hulp om nestvorming op de daken te voorkomen. Dit kan door dakmonitoring waarbij ervaren dakbeklimmers de nesten verwijderen. Dit moet dan ieder jaar, zolang nodig, worden herhaald. Een andere mogelijkheid is het spannen van schrikdraad door erkende bedrijven. Dit is duurzamer, maar betekent wel een investering en daarna kosten voor onderhoud. De wijk vereniging vraagt of de gemeente het fonds burgerschap hiervoor kan aanwenden om in de vorm van een subsidie bij te dragen aan een meeuwvrije zone.

Antwoord wethouder:
De meeuwenoverlast is een ingewikkeld onderwerp. Het roept weerstand op bij mensen die vinden dat dieren niet mogen worden gedood. In de raad zitten diverse fracties die voorwaarden zullen stellen en geen voorstander zijn van het bestrijden van de dieren. De wethouder zegt niet toe dat hij zorgt voor een meeuwvrije zone want dat kan hij niet waarmaken. Een bijdrage in de vorm van een subsidie is ook niet mogelijk, omdat het een private investering betreft. Hiervoor is het fonds Burgerschap niet bedoeld. Het plaatsen van kliko's scheelt wel enorm.

Enthousiaste Benoordenhouters gezocht voor social sofa

De Wijkvereniging Benoordenhout zoekt enthousiaste wijkbewoners voor het mozaïeken van de tweede social sofa. Zoals velen van u al zagen, staat op het Willem Royaardsplein een prachtige social sofa. Deze is gemozaïekt door leerlingen van de Bernardusschool. De Wijkvereniging ziet de wijk graag met nog zo´n bank verfraaid.

Foto: Hans Jansen.

Wie werkt mee aan dit project?
Twee belangrijke punten spelen daarbij een rol: enthousiaste bewoners én een locatie.

- Wie meldt zich aan?
  Iedereen is van harte welkom, jong én oud. Men is gedurende zes weken beschikbaar om onder leiding van een deskundige te mozaïeken.
- Wie weet een geschikte ruimte waar deze betonnen bank (2.25 x 0,96 x 0,71 m) gedurende zes weken gemozaïekt kan worden? De af te sluiten ruimte op de begane grond voldoet aan de volgende eisen:
  - De toegang is 2.30 m breed, minimaal 90 cm. (voor steekwagen(s) met bank).
  - De vloer kan tot 2000 kg gewicht dragen.
  - Er is voldoende werkruimte voor per keer 6 mensen.
  - Stromend water en toilet zijn beschikbaar.
  - We kijken uit naar uw reactie.

Met vragen kunt u terecht bij Hester van Kimmenade, tel. 324.79.55.

Quirine de Ranitz

De directeur stadsdeelkantoor voegt hieraan nog toe dat in november aan de gemeenteraad een plan wordt gepresenteerd over meeuwenoverlast.

Een tweede social sofa (Hester van Kimmenade - de Laat de Kanter, portefeuille groen)
Wethouder Norder heeft aan de wijkvereniging een tweede social sofa toegezegd. Al snel werd duidelijk dat de realisering van de bank niet meer op dezelfde wijze tot stand kon komen en dat de wijkvereniging zelf de realisatie van de sofa moet gaan begeleiden Hiervoor heeft de wijkvereniging geen mankracht.

vervolg op pagina 7

de haas
sedert 1918
MAKELAARDIJ ONROERENDE ZAKEN
www.pauldehaas.nl

B.V. MAKELAARSKANTOREN PAUL F. DE HAAS & CO.

WASSENAAR, DEN HAAG E.O.

TE KOOP
ROMANTISCH GELEGEN VILLA
Van Brienenlaan te Wassenaar

Romantische beknopte villa op unieke locatie tussen Wassenaar en het Benoordenhout. Dit vrijstaande huis met enorme en zonnige tuin (perceel bijna 1.700 m²) ligt aan de rand van het park 'Clingendael', aan de Wassenaarse kant. Bereikbaar per auto via de Waalsdorperlaan en per fiets of scoooter via park "Clingendael". Indeling: hal, living met originele open haard, eetkamer, ouderslaapkamer met badkamer (ligbad), gezellige woonkeuken. Onder de kap bevinden zich nog twee slaapkamers en een tweede badkamer (douche).
Renovatieproject. Ook herbouw in afwijkende vorm is mogelijk (zie voor vrijblijvende suggesties www.groothuisbouw.nl of eigen ontwerp). Zie tevens www.pauldehaas.nl.

Vraagprijs op aanvraag

NVM
Schouwweg 32
2243 BC Wassenaar
T 070 511 92 29
F 070 511 54 09
E info@pauldehaas.nl
I www.pauldehaas.nl
FIABCI

OLIVIA MARCUS

Prachtige vesten, jurkjes, tunieken,
bloesjes, jersey's, jeans & accessoires

Day
Designers Remix Collection
Humanoid
By Malene Birger
desPetit Hauts
School Rag
Bobi
Met Jeans
Friis & Company

Petit Boutique Olivia Marcus
Breitnerlaan 2 (hoek Hoytemaplein) - 070-3243397
Open dinsdag t/m zaterdag van 10.00 uur tot 17.30 uur

Woudenberg & van den Heuvel
restauratie antieke meubelen
lid RN

Gespecialiseerd in:
* Politoeren
* Leer inleggen
* Draai- en snijwerk

Sumatrastraat 266a 2585 CX Den Haag
Tel.: 070 - 3587969
email: woudenbergvandenheuvel@orange.nl

INTERIEURSPECIALIST

Kom naar onze sfeervolle interieurwinkel, parkeer uw auto gratis voor de deur en ontdek met het uitgebreide assortiment behang, raamdecoratie, gordijnen en vloeren uw persoonlijke voorkeuren op het gebied van kleur, sfeer en materialen.

Weissenbruchstraat 296
2596 GP Den Haag
tel. 070-324 46 20
ingrid@colorsathome-winter.nl

COLORS @HOME
INGRID WINTER

Wijkvereniging Benoordenhout

vervolg van pagina 5

Antwoord directeur stadsdeelkantoor:
Het doel van een social sofa is dat het mensen in de wijk met elkaar verbindt. De vorige bank is door kinderen van de Bernardusschool en bewoners uit Mariahoeve gemaakt. Nu is een tweede bank toegezegd , maar de bewoners uit het Benoordenhout zullen actief betrokken moeten worden bij de realisering ervan. Eventueel kan gebruik worden gemaakt van de ruimte in Mariahoeve die vorige keer is gebruikt.
Zie voor het uitgebreide gemeentelijke verslag: www.denhaag.nl/home/bewoners/stadsdelen-en-wijken/Haagse-Hout/to/Verslagen-bijeenkomsten-activiteitenprogrammas.htm

Corine Buter

Oproep bestuurslid Cultuur

Het wijkbestuur zoekt een nieuw lid voor de portefeuille cultuur. Heeft u affiniteit met cultuur in de breedste zin van het woord en vindt u het leuk om te organiseren, meldt u dan aan voor deze portefeuille bij Els Goossens, per e-mail wijkblad@wijkvereniging benoordenhout.nl of per telefoon 070-3248607.

Jeugd en Jongeren

Verslag Interactieve Ouderavond op 2 november 2009 in 't Benoordenhuis

Al geruime tijd liep ik rond met het idee om dit jaar vanuit de wijkvereniging een serie lezingen te organiseren met verschillende thema's rondom de jeugd, speciaal voor ouders. Ik dacht hierbij onder andere. aan 'kinderen en internet', 'kinderen en alcohol', 'kinderen en de natuur', 'kinderen en weerbaarheid'. Het leek me leuk om eens stil te staan bij onderwerpen die wij interessant vinden en om hierover van een deskundige meer te horen.

Gordontraining
Eenmaal een datum geprikt, ging ik op zoek naar iemand die als eerste de spits wilde afbijten en al snel kwam ik uit bij Franca Nijman. Ik kende haar van een aantal jaren terug, toen ik bij haar een Gordontraining volgde, een training die erop gericht is te luisteren naar kinderen, op een andere manier dan wij vaak van huis uit gewend zijn. Want het is evident dat we soms klakkeloos (onderdelen van) onze eigen opvoeding van vroeger kopiëren, zonder stil te staan bij het nut van sommige overtuigingen of uitspraken. Als integratief kindertherapeut helpt Franca kinderen die niet goed in hun vel zitten door bijv. faalangst, gescheiden ouders, pesten, moeilijk vriendjes maken, de lat te hoog leggen, boosheid, niet goed kunnen luisteren, etc. Daarnaast is zij ook moeder van drie kinderen.

Wat verwachten kinderen van ons?
"Wat verwachten kinderen van ons?" was de invulling van de avond waarmee zij aan de slag ging. Ze vertelde in haar inleiding al direct dat ze het niet wilde hebben over rust, regelmaat, duidelijk grenzen en dergelijke. Ze wilde op deze avond een stuk verder gaan dan de basisinkoppers en dat deed ze dan ook echt. Na een aantal prachtige metaforen bleek haar stelling, waar ik het volledig mee eens ben, dat er moed voor nodig is, om te kijken naar wat er *achter* het gedrag van onze kinderen zit. Vaak proberen kinderen ons namelijk - vaak onbewust - met hun gedrag iets te vertellen waar we zelf als ouders nu net een valkuil hebben. Een patroon, een blinde vlek, een irritatie die, als we bereid zijn er zorgvuldiger en dieper naar te kijken, meer zegt over ons *eigen* handelen dan over dat van het kind. Het is een confronterende visie, die we vervolgens in een opdracht in tweetallen gingen uitwerken. Waar we in eerste instantie dus meenden met onze kinderen aan de slag te zijn gegaan, bleken we het ongemerkt over onszelf te hebben.

Hard werken
Terugkomend op de vraag 'Wat verwachten kinderen van ons?', gaat het erom dat zij van ons vragen authentiek te zijn. Zij spiegelen ons en verwachten dat wij dit opmerken om er vervolgens iets mee te doen. Dit is hard werken, iedere dag opnieuw. Maar de bereidheid om na te gaan hoe deze visie voor ons zou kunnen werken, brengt al het nodige op gang; het is een eerste stap in de goede richting. Het zal de sfeer in huis positief beïnvloeden, de communicatie met je kinderen verbeteren.
Voor wie meer wil weten over Franca Nijman, verwijs ik naar 'Centrum Sterrenkind', Prins Hendrikstraat 113, Den Haag www.sterrenkind.com of e-mail: info@sterrenkind.com

Nieuwe lezingen
Heeft u een leuk idee of onderwerp waarvan u merkt dat ook andere ouders er meer over willen weten, dan hoor ik dat graag en kunt u mailen naar: slooten@xs4all.nl.
Noteert u vast in uw agenda de data van de volgende lezingen: 1 februari 2010, 5 april 2010 en 7 juni 2010
Alle lezingen beginnen weer om 20.00 uur en duren tot 22.00 uur en worden gehouden in het Benoordenhuis, Bisschopstraat 5. Over de invulling van deze avonden krijgt u te zijner tijd bericht.

Miek van Slooten

Pure SB Cosmetics
sophisticated bodycare

Beauty treatments
Beauty products
Workshops
Gifts

MARIA GALLAND PARIS KOH O·P·I

Van Diepenburchstraat 2
2597 PT Den Haag
Tel: 070 3248844
info@puresbcosmetics.nl

www.puresbcosmetics.nl

TE HUUR

AUTOBOXEN
VAN AKENSTRAAT

Uitsluitend voor stalling of opslag

GRAVEX
VASTGOEDKUNDIGEN

Nieuwe Uitleg 37
2514 BR Den Haag
Tel. 070 - 3 92 43 61

Onroerend goed - Adviezen - Beheer - Assurantiën - Hypotheken

NOTARISKANTOOR STÖGER

Burgemeester Patijnlaan 1932, Den Haag (*hoek Bankastraat*)
Postbus 85591, 2508 CG Den Haag
telefoon 070 3469309 • fax 070 3636321
e-mail: notaris@stoger.knb.nl

OVERDRACHT ONROEREND GOED
VESTIGING HYPOTHEEK
SAMENLEVINGSOVEREENKOMST
HUWELIJKSVOORWAARDEN
SCHENKING • TESTAMENT • ERFENIS
OPRICHTING B.V., -VERENIGING,
-STICHTING

Mr. C.G.J. Stöger, notaris

Meubelrestauratie Van Holthe

Toussaintkade 5
2513 CJ 's-Gravenhage
Tellfax: 070 - 361 61 87
Mob: 06-54 68 58 24

www.meubelrestauratie.info
Jhr. E.A. van Holthe tot Echten

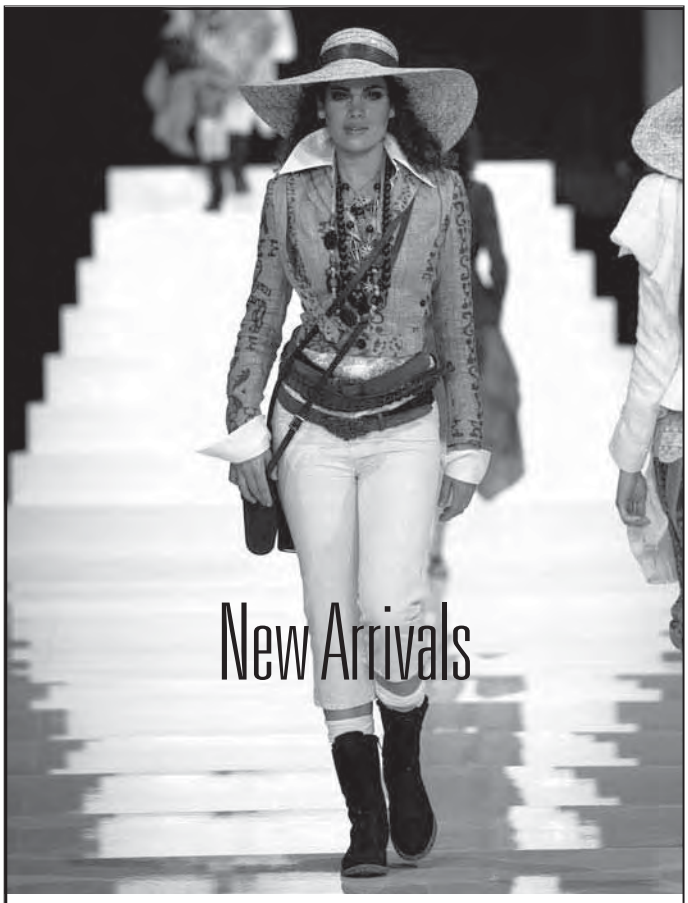

New Arrivals

ARMANI JEANS | ERNY VAN REIJMERSDAL | STRENESSE BLUE | LAUREL | SCAPA | MC GREGOR | KENZO | NANNI | KARIN RAVELLI | POLO RALPH LAUREN | TRICOT CHIC | LIU JO

MACY'S

OPENINGSTIJDEN: MA 13:00-18:00 UUR, DI T/M VRIJ 10:00-18:00 UUR
EN ZAT 10:00-17:00 UUR VAN HOYTEMASTRAAT 58 | 2596 ES 's GRAVENHAGE |
TEL: 070 - 32 455 00 | WWW.MACYSDAMESMODE.NL

Wijkvereniging Benoordenhout

Water en Milieu

Water

Op de informatieavond van het Hoogheemraadschap Delfland van 4 november, werd het Waterplan Den Haag 2010-2015 gepresenteerd. Het is voor het eerst dat de Gemeente Den Haag en het Hoogheemraadschap samen een waterplan opstellen en dan ook nog onder het motto 1 + 1 = 3. Dit is mede het gevolg van een nieuwe Waterwet die eind dit jaar in werking treedt. De taakafbakening tussen beide instanties wordt hierbij beter geregeld. En dat is nodig ook, want het waterbeheer van zowel oppervlaktewater als grondwater gaat de komende jaren een hele klus worden. Factoren als toenemende hevige regenval, verzakking van de bodem in de hele randstad, stijging van de zeespiegel en daarmee samenhangende zorgen omtrent een veilige kustwering, geven de waterbeheerders de nodige kopzorgen.

Wat komt er op Delfland af?

- Een groot opgavepakket in verband met de waterkwaliteit (richtlijnen van EU), de waterkeringen en de waterkwantiteit (maatregelen in polders).
- Een meer complexe uitvoering van taken, in verband met dichte bebouwing, weinig ruimte voor waterberging.
- Een uitgebreider takenpakket met betrekking tot het grondwater.

Delfland wordt nu beheerder van zowel het oppervlaktewater als het grondwater. Dat betekent dat Delfland de bevoegdheid heeft voor vergunningverlening en handhaving van de meeste grondwateronttrekkingen.

Wat komt er op de Gemeente af?

- Sinds begin januari 2008, heeft de gemeente middels de wet Gemeentelijke Watertaken, een verbreed GRP (Gemeentelijk Rioleringsplan), waarin concrete invulling wordt gegeven aan de grondwaterzorgplicht van de gemeente. Dit is echter een inspanningsverplichting, geen wettelijke verplichting, dus is niet bedoeld om de Gemeente aansprakelijk te stellen voor een bepaalde ontwateringsdiepte.

Maar de Gemeente moet wel een beeld hebben van de problemen die er spelen. Zo heeft Den Haag een digitaal Grondwaterloket ingesteld, waar de burger terecht kan met vragen en klachten over grondwater en informatie kan krijgen over de standpunten en acties van de gemeente op dit gebied. Tevens kan de grondwaterstand in de buurt worden afgelezen via de peilbuizen. Als de problemen met het grondwater groot en structureel zijn (dus niet slechts op één plekje of gedurende korte tijd), dan worden in overleg met Delfland maatregelen getroffen om verdere problemen te voorkomen. Het is beslist de moeite waard om de website van de Gemeente te raadplegen en uw meldingen aangaande grondwateroverlast daar neer te leggen. De website : www.denhaag.nl/grondwater en het tel. nr. 070-3536359 van de afdeling riolering en grondwater zijn hierbij behulpzaam. Overigens blijft het een gegeven dat iedere bewoner zelf zorg draagt voor een droge kelder.

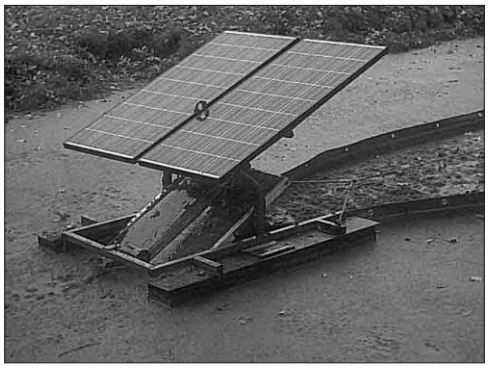

Krooswiel.

Al met al wordt in het Waterplan Den Haag de nadruk gelegd op aantrekkelijk water om aan te wonen of te recreëren en op veilig en beheerst water. Dat aan een en ander een kostenplaatje hangt, is wel duidelijk, maar wat wilt u liever: wonen in Den Haag, een stad met internationale allure of in Amersfoort aan Zee?

En wat komt er op Benoordenhout af?

Het Krooswiel. Of eigenlijk ligt het er al een weekje (we schrijven 7 november 2009). Na de experimenten van vorig jaar augustus, is er een verbeterde versie van de kroosverwijderaar uitgekomen. De locatie is weer de watergang langs het ANWB-gebouw richting park Clingendael. Het krooswiel werkt prima, zij het dat toch een regelmatige controle vereist is, omdat plastic zakken en grote boomtakken de werking nog wel eens verhinderen. Gelukkig heeft een tweetal vrijwilligers uit de wijk, te weten de heer Leertouwer en mevrouw Van Musschenbroek Greve, zich bereid verklaard een oogje in het zeil te houden. Verder zorgt nu een batterij voor de energievoorziening, omdat de zonnepanelen in deze tijd van het jaar niet voldoende energie leveren. Ook schijnt het kroos ter plekke erg dik te zijn, zodat de overbrenging van het kroos naar de lopende band niet optimaal is. Er wordt nog steeds aan uitgedacht en gesleuteld. De foto laat zien hoe het er nu bij ligt. En ik weet het zeker: mijn erwtensoep smaakt beter dan deze.

Milieu

Het zal u misschien niet ontgaan zijn dat er inmiddels weer een nieuw soort afvalcontainer bij is gekomen. De PLASTIC-afvalcontainer. Hij komt te staan bij AH op het Willem Royaardsplein. Hier kunt u al de plastic verpakkingen kwijt, zie folder van de gemeente. Weer een tijdrovend sorteringsklusje, zult u denken. Maar een beetje bewust met het milieu omgaan kan geen kwaad, integendeel, alles wat gerecycled kan worden is meegenomen en helpt ons die anders onverteerbare, giftige en steeds aangroeiende afvalbergen te verkleinen. Die afvalproblematiek werkt als een boemerang; vroeg of laat komt alles weer bij onszelf terug.

Pita Bovée-Meijn

Bakker & Luyt B.V.

registermakelaar in assurantiën

voor een eigen-wijze aanpak

Wassenaarseweg 5 – 2596 CD Den Haag
T 070 - 324 24 99 – F 070 - 324 24 98

info@bakkerenluyt.nl
www.bakkerenluyt.nl

nva lid

RMA

Tapas Traiteur

Eugene boucherie

Culinaire Specialiteiten

Weissenbruchstraat 66
Tel 070-3249244

www.eugeneboucherie.nl

Openingstijden Di t/m vr 8-18 uur. Za 8-16 uur.

Castle Craig Nederland
Particuliere zorg
bij alcohol of drugsproblemen

Klinische behandeling in een prive kliniek te Schotland. Intake en nazorg in Den Haag.

070 3456028
www.castlecraig.nl

Kapsels

Dames- & herenkapsalon

Ook voor uw haarwerken!

Bronovolaan 5
(in ziekenhuis Bronovo)
2597 AX Den Haag
Tel. 070 312 43 90

openingstijden:
Dins- t/m vrijdag 9.00-17.00 uur • Zaterdag 8.00-13.00 uur

UW HUIS, ONZE ZORG

- Aan- en verkoop
- Huur en verhuur
- Beheer
- Taxaties

van paaschen
makelaardij bv

Laan van Nieuw Oost-Indië 1
2593 BH Den Haag
info@vanpaaschen.nl

NVM RMT Telefoon 070 3 495 495 www.vanpaaschen.nl

Wijkvereniging Benoordenhout

Verkeer en vervoer

Tramtunnel voor lijn 9
Al geruime tijd is er sprake van plannen voor een tramtunnel voor lijn 9. Lijn 9 kruist drie belangrijke invalswegen naar de binnenstad, nl de kruispunten Dr. Kuyperstraat, Javastraat en Laan Copes van Cattenburch. De slechte doorstroming van het verkeer veroorzaakt onacceptabele luchtvervuiling op de Raamweg, die onlangs het predikaat van de smerigste straat in Den Haag kreeg. Een tramtunnel zou de oplossing bieden voor het toenemende tramverkeer tussen Den Haag Centraal en Scheveningen en oponthoud bij de kruisingen verminderen. Waar men aanvankelijk dacht aan de aanleg van de tunnel onder het straatniveau, hetzij de Koningskade/Raamweg, hetzij onder de huidige trambaan, wil men nu de tunnel in de Koninginnegracht realiseren. In deze optie is er sprake van een tunnel van bijna 700 meter onder de bovengenoemde kruispunten. Het Rijk heeft € 100 miljoen ter beschikking gesteld mits men voor 2013 start met de aanleg. Dat is kort dag voor een project van een dergelijke omvang en men kan zich afvragen of dit bedrag voldoende bijdraagt in de uiteindelijke kosten.
Een dergelijk project heeft nogal wat consequenties voor het Benoordenhout. Met een verbeterde toegang tot het centrum wordt de binnenstad beter bereikbaar vanuit het Benoordenhout. Mogelijk trekt het daardoor extra sluipverkeer aan. Men moet ook rekening houden met een langdurige bouwperiode, die vooral bewoners en bedrijven langs de Koningskade en de Raamweg zal treffen. Het verkeer richting Scheveningen, dat daar nu langs gaat, moet zich een andere weg zoeken. Pas als de tramtunnel uiteindelijk in gebruik genomen is, kan men de frequentie van lijn 9 opvoeren. De doorstroom van het autoverkeer over de Dr. Kuyperstraat, de Javastraat en de Laan Copes van Cattenburch wordt dan verbeterd. Of dit de verkeersintensiteit en de luchtvervuiling tussen de Utrechtse Baan en Scheveningen op de Koningskade/Raamweg terugdringt, is voorshands nog niet duidelijk: het vervuilende verkeer blijft immers bovengronds.

Kademuur Aloysius College
De bouwplannen voor het herstel van de kademuur van het Aloysius College zijn onlangs bij de welstandscommissie besproken. De wijkvereniging heeft bij deze bespreking haar standpunt naar voren gebracht dat de kademuur zodanig versterkt moet worden dat het een tweerichtings verkeersweg tussen de Raamweg en de Waalsdorperweg moet kunnen dragen. Dit vanwege twee redenen: met het wegvallen van de verbinding langs de Waalsdorperweg en het Hubertusviaduct zit het Benoordenhout meer en meer op slot. De door de gemeente gepropageerde Internationale Zone, die loopt van het Verhulstplein tot de Waalsdorpervlakte, wordt op een onnatuurlijke wijze onderbroken. De welstandscommissie was niet gevoelig voor deze argumenten, maar had bezwaar tegen de voorgestelde uitvoering van het hekwerk langs de weg[1] en verklaarde zich daarom niet akkoord met de bouwplannen voor het herstel van de kademuur. Het herstel van de kademuur en daarmee de aansluiting voor het verkeer van de Raamweg naar de Waalsdorperweg zal nu enige maanden later plaatsvinden.

Renovatie van Hogenhoucklaan
Na de Oostduinlaan en de Waalsdorperweg is nu de van Hogenhoucklaan aan de beurt voor renovatie. De van Hogenhoucklaan is een zogenaamde doorgangsweg. Een doorgangsweg is een hoofdroute voor het hulp- en dienstenverkeer, er kan 50 km/uur gereden worden en er zijn geen fysieke belemmeringen. Omdat er op de van Hogenhoucklaan vaak sneller gereden wordt, wil men met deze renovatie het visuele aanzien van de weg zo veranderen dat de weg zich minder leent voor te hoge snelheden. Men realiseert dit door fietsstroken, door zg "oortjes" en door oversteekeilanden op de weg. Het gevaarlijke stukje tweebaansweg tussen de van Montfoortlaan en de Goetlijfstraat wordt opgeheven. Tevens is getracht het aantal parkeerplaatsen bij de sportvelden te verhogen. Op het verzoek van de wijkvereniging om de Floris Grijpstraat aansluitend op de van Hogenhoucklaan eenrichtingsverkeer te maken, is de gemeente niet ingegaan. Bewoners van de Floris Grijpstraat hebben dit ondertussen weer middels een brief naar de gemeente aangekaart.

Uitweg Bronovo
De wijkvereniging heeft bij de Raad van State gepleit voor een permanente snelheidsbeperking bij de uitweg van Bronovo tussen de Duinzichtkerk en het nieuwe Hubertusstaete.
Vanwege Hubertusstaete neemt het verkeer op deze uitweg toe, de uitweg is onoverzichtelijk en de afstand vanaf de bocht is te kort om tijdig te stoppen, vooral als men met te hoge snelheid uit de bocht komt. De uitspraak wordt over ca 5 weken verwacht.

Willem Hoekstra

[1] Zie http://www.welstandden-haag.nl/uploadpdf/2_20091021.pdf, nr 17

Verkeershinder

Met alle opbrekingen in onze wijk wilt u vast weten hoe lang de verkeersproblemen bij u in de buurt nog duren. De meest actuele informatie vindt u op de website van de gemeente Den Haag www.denhaag.nl/bereikbaarheid. Door lopende procedures, technische problemen en/of wettelijke eisen, is het mogelijk dat er wijzigingen optreden in de uitvoeringsdata en de wijze van omleiden.

P.D.T. photodynamische therapie (laser acupunctuur)
vegatest • reflexzone massage • metamorfose massage
bachbloesem therapie • pedicure

Mevr. J. van den Wildenberg

Theo Mann Bouwmeesterlaan 43
Tel. 070 - 324 31 45
Mobiel 06 - 209 823 51
Behandeling volgens afspraak
(bij verhinderig tenminste 24 uur van tevoren afbellen)

BOND VAN EUROPESE REFLEXOLOGEN

Pink & Lie
Kousen en Lingerie

Wij hopen u snel weer te zien voor uw lingerie, kousen, badgoed en nachtkleding.

Pink, Tonja en Willy
Joh. Bildersstraat 77
(Hoek Hoytemaplein)
Tel. 070 - 324 89 98

Help je graag anderen op weg?

Word Inburgercoach en help een nieuwe Hagenaar met inburgeren.

Je bent taalmaatje en wegwijzer inéén. Het leuke is dat je er zelf ook iets van opsteekt.
Tenslotte: **Inburgeren is van ons allemaal!**

Kijk voor meer informatie op onze website:
www.hofnet.nl/haagseontmoetingen
Of neem contact met ons op:
Mitra Rambaran, m.rambaran@hofnet.nl
Suzanne Letterie, sl@hofnet.nl
Tel: 070 - 302 44 44

Haagse Ontmoetingen is een project van HOF,
Promotie Haags Vrijwilligerswerk
Riviervismarkt 2
2513 AM Den Haag
www.hofnet.nl

HOF
Promotie Haags Vrijwilligerswerk

Wijkvereniging Benoordenhout

Groen

Herstelwerkzaamheden fietspaden Haagse Bos

Uitharden materiaal fietspaden
De fietspaden in het Haagse Bos hebben een nieuwe toplaag gekregen. Dat wil zeggen dat er bovenop de bestaande verharding een nieuwe laag is aangebracht. Dit materiaal moet uitharden zodat er een hard fietspad ontstaat. Door de regen van de afgelopen periode is de toplaag nu nog zacht en duurt het uitharden van het materiaal langer dan verwacht. Dit is tijdelijk: zodra er zicht is op een langere periode van droog weer, worden de paden opgeruwd en opnieuw gerold zodat er weer een strakke bovenlaag ontstaat die kan uitharden. In de tussentijd worden de bladeren zoveel mogelijk van de paden geblazen zodat er geen water tussen de bladeren en de paden blijft staan. Staatsbosbeheer vraagt uw begrip voor de tijdelijke situatie en het eventuele ongemak.

Vitaal en gevarieerd bos
Maandag 16 november starten de dunningswerkzaamheden zoals eerder aangekondigd. Deze werkzaamheden duren circa 6 weken. Voor een vitaal en gevarieerd bos is het nodig om regelmatig de bomen uit te dunnen. Na het dunnen ontstaat ruimte voor andere bomen om op een goede manier uit te groeien. Op een aantal plekken in het bos ontstaan open ruimten zodat het zonlicht de bodem kan bereiken. Dit geeft jonge bomen, planten en struiken meer kans om te groeien zodat de volgende generatie bos zich volwaardig kan ontwikkelen.
Voor meer informatie of bij vragen kunt u contact opnemen met Mirjam Eikelenboom, boswachter VPR Staatsbosbeheer, telefoonnummer 070-3851050.

Hester van Kimmenade

Vandalisme in park Oostduin Arendsdorp

In het weekend van 8 november zijn er in het park Oostduin Arendsdorp bij de speeltuin vier banken onherstelbaar beschadigd en vernield.
Er is aangifte gedaan bij de politie en ook de wijkagent zal benaderd worden om meer toezicht te houden in het park en omgeving.
Voor het Stadsdeel Haagse Hout is het niet mogelijk om op korte termijn nieuwe banken te plaatsen.

Ouderen

Maatschappelijke Stages en computerlessen voor ouderen

Goed onderwijs bereidt leerlingen voor op hun rol in de samenleving en hun eigen bijdrage daarin. Het geeft de jongeren mede de kans te ontdekken hoe belangrijk het is om verantwoordelijkheid te nemen voor anderen, de buurt, de politiek en de samenleving. Om dat te ontdekken, worden jongeren vanaf 2011 verplicht tijdens hun middelbare schooljaren een maatschappelijke stage te lopen.
Zo'n maatschappelijke stage is geen gewone stage, waarmee praktijkervaring in een beroep wordt opgedaan, maar het gaat hierbij om het helpen van anderen door het verrichten van vrijwilligerswerk.
Het doel van de stage is dat jongeren tijdens hun schooltijd kennismaken met de samenleving door een onbetaalde bijdrage te leveren aan deze samenleving. Het vrijwilligerswerk kan bestaan uit het trainen van zeer jonge sporters, het organiseren van een buurtfeest, koffieschenken in een bejaardentehuis, enz.
Het Maerlantlyceum heeft in samenwerking met de Stichting Vóór Welzijn van het Haagse Hout nu al als pilot het plan opgevat om leerlingen uit de 4e en 5e klas computerlessen te laten geven aan ouderen uit de wijk.
De school beschikt immers over een 50-tal computers in een prachtig verbouwde mediatheek, die na 4 uur 's middags niet meer gebruikt wordt.
Medio januari 2010 zal worden begonnen met het geven van een korte cursus van zeven lessen waarbij aan beginners de meest elementaire kennis van het gebruik van de computer zal worden bijgebracht. De lessen worden één op één gegeven, van 16.15-17.15 uur in de mediatheek van het Maerlant lyceum. De kosten verbonden aan een cursus zijn € 10,-
U kunt zich opgeven bij Joni Hazebroek van de Stichting Vóór Welzijn, tel: 070-3046060.
Bij voldoende belangstelling zullen er meerdere cursussen per week gegeven worden en een vervolgcursus.

Janneke Schaafsma

Mr C.D. Rosenberg Polak
Notaris

Postbus 96903
2509 JH 's-Gravenhage
Telefoon 070 - 324 4460

Jozef Israëlsplein 4
2596 AS 's-Gravenhage
Telefax 070 - 324 1282

Email: rosenbergpolak@rosenbergpolaknotaris.nl

Pentille Coiffures

Dames en heren kapsalon,
schoonheidssalon, pedicure en manicure

geopend donderdagavond
tot 20.00 uur

belt u even voor een afspraak?

Adres:
Breitnerlaan 257
2596 GZ Den Haag
Tel. 070 - 324 32 46

Openingstijden:
maandag: gesloten
di. t/m vr.: 8.30 - 17.00 uur
zaterdag: 8.30 - 13.00 uur
do. avond: 18.00 - 20.00 uur

'Zelfs wanneer Gog en Magog zullen worden losgelaten en zij elke hoogte zullen overschrijden.'

DE HEILIGE KORAN 21:97

Door vele profeten zijn 'latere dagen' voorspeld waarin enerzijds het materialisme hoogtij zou vieren, maar waarin ook een gezalfde zou worden gezonden om de mensheid te redden van de ondergang. Mohammed (vrede zij met hem) voorspelde deze tijd tot in detail. Gog en Magog, materialistische volkeren die bij alles gebruik maken van vuur, zouden onheil stichten op aarde, terwijl de moslims geen enkel vers uit de Koran meer zouden begrijpen. In die omstandigheden zou de Messias de enige uitweg zijn. De Ahmadiyya Moslim Djamaat nodigt u uit kennis te maken met de Messias: zijn leer van gebed en vergeving, en zijn inmiddels wereldwijde gemeenschap van vrede.

'Wanneer er slechts één dag zou resteren voor de wereld, dan zou God die verlengen tot hij iemand zou sturen vanuit mijn volgelingen. Hij zal de aarde vullen met rechtvaardigheid zoals die eerder was gevuld met onrecht.'
— *Mohammed*

De Messias is gekomen.
Maak een afspraak om kennis te maken met de Ahmadiyya Moslim Gemeenschap.

Mobarak Moskee | Oostduinlaan 79 | 2596 JJ Den Haag |
T: 070-3245902 | M: 06-28916325 | F: 070-3242881 |
E: info@ahmadiyya-islam.nl | www.alislam.org

Betrokken | Betrouwbaar | Bewezen

(ver)koop ■ (ver)huur ■ taxaties ■ beleggingen ■ consultancy

Herman Kastelein Nelleke Fruijtier Henriëtte van Keulen Lars Olie
Cindy Wisse

REAL ESTATE PARTNERS
070-328 09 09
makelaars | taxateurs
www.real-estatepartners.nl

NVM
REAL ESTATE PARTNERS
makelaars | taxateurs

070-328 09 09

Laan van Meerdervoort 12b 2517 AJ Den Haag

www.real-estatepartners.nl

De start van het nieuwe jaar 2010

CONTACT CLUB
BENOORDENHOUT

'Geef u vooral op voor een van de georganiseerde evenementen, al is het slechts voor de gezelligheid en om de maanden van de winter op te fleuren.'
Nog voor de drukte van de komende feestdagen kunt u op uw gemak het nieuwe programma van het CCB voor de maanden januari en februari 2010 bekijken.
Als u dan uw keus gemaakt heeft, kunt u vooral voor de gezelligheid naar een van de georganiseerde evenementen gaan en ook om uw viering van de dan voorbije feestdagen met anderen te delen.

Cursus kunstgeschiedenis
Zes Dinsdagochtenden van 10.00-12.00 uur
19 januari; 2 en 16 februari; 2, 16 en 30 maart
Marjolein van Delft geeft dit maal een cursus getiteld 'MUSEUMRONDE'.
Elke week behandelt zij een ander museum:
Het Uffizi (Florence), de Fondation Beyeler (Bazel), het Tate Modern (Londen), het Museum Belvedere (Heerenveen), het Groeningenmuseum (Brugge) en het Museum for Modern Art (New York).
De kosten zijn € 50,-.

Lezing
Op Donderdag 4 februari om 14.30 uur vindt de eerste lezing van 2010 plaats.
De spreker is drs. P. Gerretsen en het onderwerp is 'Van Hoge Klift tot Belvedère, de geschiedenis van de Scheveningseweg en het Park Sorghvliet' (aan de hand van oude kaarten, tekeningen en foto's).
Voor leden is toegang gratis, niet-leden betalen € 3,- (incl. koffie of thee).

Brunch, lunch en diner
Zondag 10 januari van 11.00 tot 14.00 uur is er voor de leden van de CCB een brunch bij lunchroom YON, Badhuisweg 191 Scheveningen.
Donderdag 21 januari 18.00 uur diner in restaurant le Début.
Woensdag 10 februari 12.30 uur lunch in restaurant 't Doelhuys.
Donderdag 18 februari 18.00 uur diner in restaurant le Début.

Koffieochtenden
Vrijdag 15 januari 10.30 uur koffiedrinken bij bakkerij Eickholt.
Vrijdag 26 februari 10.30 uur koffiedrinken bij Eickholt.

Inlichtingen en opgeven voor de lezingen en cursussen bij Anna de Jonge, tel. 3280110.
Inlichtingen en opgeven voor de etentjes bij Marjolein Schröeder, tel. 3241349.

Bent u nog geen lid van de CCB? Dan kunt u contact opnemen met Jacques Pelle, tel. 3240797, e-mail pelle@casema.nl.

Rinia de Bruin.

Donderdag 7 januari 2010 om 14.30 uur in het Benoordenhuis lezing van mevr. A. K. Hendriksen-Van Iperen van HTM Personenvervoer over het gefaseerd invoeren vanaf 1 november jl. van de OV chipkaart, die de plaats inneemt van de huidige bus- en tramkaart en tot vele misverstanden aanleiding geeft.

Activiteitenprogramma Woonzorgcentrum Oostduin

Oostduin biedt bewoners een activiteitenprogramma aan die deels ook toegankelijk is voor wijkbewoners.
Voor de komende periode zijn dat de volgende activiteiten:

Elke donderdagmiddag "Filmmiddag"!
- Donderdag 17 december
  "De Notenkrakersuite" Ballet van Tsjaikovski
- Donderdag 24 december
  A Christmas Carol "Scrooge" Van Charles Dickens
- Donderdag 31 december
  'Met een tijger op schoot' Katten. Natuurfilm National Geographic

Aanvang 14.30 uur. Toegang is gratis!
Voor het programma van de filmmiddagen in januari kunt u contact opnemen met Chris Harteveld.

Zaterdag 19 december optreden Kerstkoor
Op zaterdagochtend 19 december is er van 10.30 uur tot ca. 11.45 uur een optreden van het koor Spirit uit Zoetermeer met een Kerstrepertoire. Onder het genot van een kopje koffie bent u van harte welkom om te komen luisteren. Toegang is gratis!

Maandag 25 januari optreden Lucinia International Vrouwenkoor
Op maandagavond 25 januari bent u van harte welkom om te komen luisteren naar een optreden van het "Lucinia International Vrouwenkoor". Aanvang is 19.30 uur. Toegang is gratis!

Dinsdag 27 januari "Stamppottenmaaltijd"
Op dinsdag 27 januari serveren wij om 17.00 uur diverse Oud-Hollandse stamppotten in het restaurant. Behalve stamppotten serveren wij vooraf een soep en een nagerecht. De kosten voor deelname aan deze stamppottenmaaltijd zijn € 9,-
U dient zich voor maandag 18 januari aan te melden voor deelname bij de receptie van Oostduin.

Voor meer informatie over bovenstaande activiteiten kunt u zich wenden tot Chris Harteveld, tel. 754.05.55.

Lid worden van de wijkvereniging

Waarom ? De wijkvereniging behartigt de belangen van de bewoners van de wijk, een uitgebreide beschrijving van de doelstelling en werkzaamheden vindt u op onze website www.wijkverenigingbenoordenhout.nl onder het menu-item "De Vereniging".
Het werk gebeurt door vrijwilligers, maar er worden wel onkosten gemaakt.
Het is belangrijk voor de vereniging dat ze kan spreken namens de gehele wijk. Ieder lid heeft de mogelijkheid om bij te dragen aan de standpuntbepaling over onderwerpen die bij instanties worden aangekaart. De jaarvergadering is daar een forum voor, maar ook schriftelijke bijdragen worden serieus in de overwegingen meegenomen. Er zijn verschillende werkgroepen en commissies waarin u actief kunt meehelpen de belangen van de Benoordenhouters te dienen.
Door lid te worden, steunt u de werkzaamheden van de vereniging.
Het lidmaatschap bedraagt € 8,- per adres.

Hoe ? U kunt € 8,- overmaken op gironummer 3804427 t.n.v. wijkvereniging Benoordenhout onder vermelding van "nieuw lid", uw naam en adres. U kunt ook lid worden via onze website www.wijkverenigingbenoordenhout.nl.

Voor aanmelding, wijziging of opzegging inzake de ledenadministratie kunt u mailen naar kroemer@kpnmail.nl

GIESBERS
MAKELAARDIJ

Weissenbruchstraat 416
Telefoon 070-3.26.26.26 NVM MAKELAAR

The key to your new home

Residential Housing verhuurt luxe gestoffeerde en gemeubileerde woningen in Den Haag aan mensen uit de internationale gemeenschap, zoals werknemers van ambassades en internationale bedrijven. Wij hebben ruime ervaring in het begeleiden van expatriates bij het vinden van huurwoningen.

Onze pijlers:
- bemiddeling in woningen en appartementen van hoge kwaliteit in Den Haag
- speciaal voor mensen uit de internationale gemeenschap
- meertalig team met hoog serviceniveau en kennis van verschillende culturen
- onderdeel van BurgerVanLeeuwen Garantiemakelaars

Contact: Marianne Lips 070 - 306 27 70

Neem ook een kijkje op www.residentialhousing.nl voor meer informatie.
Residential Housing is gevestigd op de
Stevinstraat 157 in Den Haag (Scheveningen).

The International Corner

Special places

In our neighbourhood you will find a variety of very special places and buildings. As you take a walk along the streets of the Benoordenhout, you will be amazed by the different shapes and architecture of its buildings - from offices to living quarters. Here are some examples.

The Red Elephant

This remarkable red-bricked building built in the style of the Amsterdam School can be found at the end of the 'Utrechtsebaan' and was designed in the years 1921-1924 by Herman Roos and Willem Overeijnder. The official name is *Petrolea*, as it was originally built as the head office of the American oil company Esso. The building has an office space of over 10,000 square metres. The tower, decorated with an elephant of stone, is 56 metres high. Since the beginning of 2009 the office is unfortunately vacant.

ANWB Headquarters

ANWB was founded in 1883 in Utrecht as the "Algemene Nederlands Wielrijders Bond", or the Dutch Bicyclists Association, but by the end of the 19th century, it was providing assistance not only to bicyclists, but also automobilisten and watersporters. From then on the abbreviation ANWB was used. Although the headquarters of the ANWB is actually within the municipality borders of Wassenaar, making the ANWB Wassenaar's largest employer, this office is still considered a Hague office as the municipality of The Hague is the legal owner of the land. The ANWB office, situated at the Wassenaarseweg 222 dates from 1960 and has been extensively renovated in 2003. It is situated on a piece of land that previously belonged to the Clingendael estate.

(more in the next issue about Benoordenhout's special places)

BIEB
Benoordenhout International Expat Borrel

Next Bieb-meetings are on the following dates:

Monday January 18th
Monday May 17th
Monday September 20th

Meeting Point:
At Danny's 't Paviljoen, Van Hogenhoucklaan 35 at 20:00 hrs.

Get to know your neighbourhood!

The Benoordenhout has about 12,800 residents and 6,770 houses. The municipality designated the district as a conservation area according to the spirit of the Historic Buildings and Ancient Monument Act of 1996.

The spatial qualities result from the building of the estates during the 19th century and the urbanization at the beginning of the 20th century. The characteristic frontal images and clear urban development give the neighbourhood a monumental appearance.

The Benoordenhout consists of six areas:
- Nassau area (Jan van Nassaustraat area)
- Clingendael (between the Hague Woods and Clingendael)
- Duinzigt (area around Willem Royaardsplein)
- Waalsdorp (area around Bronovo Hospital)
- Arendsdorp (area around the Shell Oil Headquarters)
- Van Hoytemaplein (shopping area).

Situated so close to the city centre and government offices,, the stately Benoordenhout is a very popular and typical Hague living area. The houses are spacious and comfortable and include a few large villas as well as single-family dwellings and apartments. Most of the houses are privately owned.

Some parts of the neighbourhood have a mixture of residential and office use, like the Nassau area, the Carel van Bylandtlaan, the Raamweg and the Benoordenhoutseweg. The area is very conveniently situated with regard to the exit roads and the town centre.

The area is bordered by estates, like Clingendael and Oosterbeek. In the neighbourhood itself you will find the estates Oostduin-Arendsdorp and the 'Bosjes van Zanen'. The green zones, like the Rosarium on the Jozef Israëlsplein, give the area a residential character, as well.

The more than 100-year old Jan van Nassaustraat is considered the most beautiful street in The Hague and is the architectural focal point of the Nassau area. The Van Hogenhoucklaan is a characteristic wide lane with beautiful trees. The monument 'De Hogenhout' used to be a live-in hotel, but was used as an office for years on end by Shell. But the building has once again been divided into apartments. Take a moment to discover all the Benoordenhout has to offer:
- lots of parks and other green areas
- an abundant amount of shops
- schools throughout the neighbourhood
- excellent sporting facilities.

Have you ever wanted to know what happens behind the doors of

EUROPOL

on the Raamweg 47?

We have been invited to attend a special presentation in English on January 19, 2010 at 16:00

Only 30 people will be allowed to attend, so sign up quickly by contacting Mrs. L. Annegarn at annegarn@xs4all.nl

HUBERTUSSTAETE

VORSTELIJK WONEN IN BENOORDENHOUT

24 EXCLUSIEVE HUURAPPARTEMENTEN IN HUBERTUSSTAETE

Met gratis interieur-advies*

* Vraag naar de voorwaarden

- Woonoppervlakte van 97 tot 127 m²
- Zeer complete Siematic keuken met inbouwapparatuur
- Luxe badkamer met douche, bad en dubbele wastafel
- Ruim terras op zuidwesten
- Parkeerplaats in ondergelegen garage
- Prognose oplevering: eerste kwartaal 2010
- Huurprijs vanaf € 1965,- per maand, inclusief vloer, parkeerplaats en servicekosten

Informatie: **www.hureninHubertusStaete.nl**
Vesteda Woongalerie Haaglanden, 070 - 31 31 800

created by vesteda

Accountantskantoor
Falkena

President Kennedylaan 19 • 2517 JK Den Haag
Tel. 070 - 345 31 39 • Fax 070 - 364 96 17
info@accountantskantoorfalkena.nl
www.accountantskantoorfalkena.nl

REMEDIAL TEACHING BENOORDENHOUT
Samenwerkende Remedial Teaching Praktijken

Emmy Koets
Remedial Teacher/
Dyslexiespecialist
Van Nijenrodestraat 23
Den Haag
06-10306837
eamkoets@planet.nl

Inge Otten-Fernhout
Remedial Teacher/
Onderwijzeres
Waalsdorperweg 68
Den Haag
06-10359546
ingefernhout@planet.nl

Kantoorboekhandel Benoordenhaeghe
Van Hoytemastraat 85, 2596 EP Den Haag
☎ 070- 3249347 🖷 070- 3242352
@ Hoytemakbh@planet.nl
Kantoorartikelen, Inktcardridges.
Diverse soorten postpapier.
Diverse merken agenda's/kalenders/organisers
Schoolartikelen/speelgoed/Kaloo
Uitgebreid assortiment wenskaarten.

GITAARles
voor gemotiveerde beginners
LUITles
voor alle niveaus
Ireen Thomas, lid KNTV
T. 070 3316546 / 06 36055512
Corn. Houtmanstraat 104,
2593 RK Den Haag

Tekening in vogelvlucht van de vervangende nieuwbouw van schoolgebouw Wolters

Tekening: Teeuwisse & Willems architecten en adviseurs

Aan deze nieuwbouw is een lange geschiedenis voorafgegaan. De gemeente heeft sinds 1 januari 1997 de zorg voor de huisvesting van scholen voor primair en voortgezet onderwijs. Met het oog op een efficiënte benutting van de schoolgebouwen is gestreefd om het onderwijs per stadsdeel zoveel mogelijk op maat te huisvesten. Daartoe zijn per stadsdeel zogenaamde Integrale Huisvestingsplannen opgesteld. Voor het stadsdeel Haagse Hout is dit in november 2004 gebeurd nl de vaststelling van het Integraal Huisvestingsplan Onderwijs Haagse Hout waarin onder meer voor de basisscholen Montessorischool Waals-dorp (Utenbroekestraat 6), en School-vereniging Wolters (Utenbroekestraat 2) en scholencomplex Tobias (Diepenburchstraat) is voorzien in vervangende nieuwbouw.

Er zijn verschillende plannen geweest voor de uitbreiding/nieuwbouw van deze drie scholen die vlak naast elkaar liggen en waarvan de nieuwbouw aanvankelijk in samenhang werd bezien. De bewoners van de Van Diepenburchstraat, Van Nijenrodestraat en Utenbroekestraat hebben vervolgens een Stichting Scholendriehoek Benoordenhout opgericht om in het overleg met de gemeente en de schoolbesturen de belangen van de bewoners zo goed mogelijk naar voren te brengen. In de loop der jaren is de samenhang losgelaten. Wolters is begonnen met het maken van een concreet plan. Voor de bewoners was naast het behoud van voldoende uitzicht en zonlicht ook een belangrijk punt de handhaving van het Elzenbosje met een aantal mooie oude bomen achter het schoolgebouw van Wolters. Bovendien bleek dat het schoolplein van Wolters ook na de schooluren een belangrijke functie heeft als speelveld voor de in de omgeving wonende jeugd. Een ander moeilijk punt was de handhaving van de lichtinval in de bibliotheek.

Probleem was echter hoe al deze belangen te verenigen. Het schoolgebouw van Wolters is enkele jaren geleden al verhoogd met een derde bouwlaag. Wolters had echter nog behoefte aan een gymnastiekzaal en een aantal nieuwe lokalen. Uiteindelijk is een ontwerp gemaakt waarin het Elzenbosje, het schoolplein en de lichtinval in de bibliotheek zijn gehandhaafd door de nieuwbouw in hoofdzaak in de flanken van het schoolgebouw onder te brengen. Dit ontwerp, waarvan hierboven een artist impression is opgenomen, is op 18 november 2009 voorgelegd aan de Welstandscommissie die hieraan goedkeuring heeft verleend. De weg is nu vrij voor de Schoolvereniging Wolters om binnenkort een aanvraag voor een bouwvergunning in te dienen.

Corine Buter

Ledenbijeenkomst

Op 23 november j.l. vond er in 't Benoordenhuis een ledenbijeenkomst van de wijkvereniging plaats. Bij besluit van de Algemene Ledenvergadering van december 2008 is vastgesteld om de ledenvergadering in het najaar niet als officiële algemene ledenvergadering te houden, maar als een bijeenkomst om de leden van de wijkvereniging Benoordenhout te informeren over de zaken die in de wijk spelen.

Dit besluit is onder andere genomen uit financiële overwegingen (Een ALV kost de wijkvereniging ongeveer € 4.000,-). Deze ledenbijeenkomst wordt aangekondigd in het wijkblad en op de website. Tijdens de bijeenkomst van 23 november werd een presentatie gehouden door mevrouw Tineke Hooiveld, stadsdeeldirecteur Haagse Hout. Zij sprak over de reorganisatie en de activiteiten van het stadsdeelkantoor. Vanuit de zaal werd met name haar aandacht gevraagd voor de reeds in uitvoering zijnde onbegrijpelijke plannen van de gemeente met de Van Hogenhoucklaan en de Floris Grijpstraat. Ook kwam het Hoytema-monument aan de orde. Mevrouw Hooiveld zegde toe over beide onderwerpen met de wethouder te praten. Na de pauze kwam de kwestie aan de orde over het aftreden van de redactie. Vanuit de zaal werd het voorstel gedaan deze zaak niet tijdens deze bijeenkomst te behandelen, maar voor te leggen aan een officiële Algemene Ledenvergadering. Daarvoor zal op korte termijn een datum worden vastgesteld.

TURNING THE TILES

Verliefd worden op een huis. Het overkwam Marianne Kaars-Sijpesteijn en haar echtgenoot met een huis op de Jan van Nassaustraat. Dat het huis fundamenteel verbouwd moest worden, was bekend en deed niets af aan die liefde. Op dit moment liggen de vloeren open om nieuwe funderingen te leggen, het huis is compleet gestript. Als de eerste, fundamentele ronde erop zit, wordt bewust een rustpauze ingelast. Een pauze die wordt aangegrepen om in februari 2010 een heel bijzondere kunstexpositie te organiseren.

Door: Michiel G.J. Smit

Kunstexpositie van kunstenaars boeken en kunst in Benoordenhout.

Sinds de zomer vorig jaar loop ik met het idee rond om een expositie te geven in ons nog niet afgebouwde huis. Een van de redenen is dat je als pas beginnende kunstenaar genoodzaakt bent om zelf te zoeken naar en te werken aan je eigen exposure. Je leert dat je in feite een vrije ondernemer wordt, terwijl je daar echt niet voor opgeleid bent.
Als je dan ook nog een huis laat opknappen dat centraler ligt dan menige galerie of kunstenaarscollectief, met parkeer ruimte voor de deur, 300 m2 expositie ruimte en vele kunstenaarsvrienden, allemaal professioneel, die met precies hetzelfde probleem kampen, dan ligt er een mogelijkheid voor je neus, die je gewoon niet mag laten liggen.
Wat hierna volgt is een korte samenvatting van de plannen gezien door de ogen van een bevriende niet-kunstenaar, maar wel schrijver, die in zekere zin de andere kant van de medaille vertegenwoordigt.

De expositie ‘Turning the tiles’ vindt op 6 februari 2010 plaats op de Jan van Nassaustraat 65.
U bent van harte welkom om dan een kijkje te komen nemen.

Pas op dat je niet struikelt over de losliggende leidingen' zegt Marianne als ze een rondleiding geeft in haar toekomstige huis. Het pand is inderdaad een mijnenveld van openliggende vloeren, voorwerpen op de grond en trappen die de arbodienst zouden doen gruwen. De bouwvakkers zijn net hun spullen aan het pakken na een dag hard werken. Kortom, het huis wordt grondig verbouwd. Dat moet ook wel want het karaktervolle pand van net na 1900 is aardig verzakt.

Hoewel ze de rol van bouwheer met verve op zich neemt, is Marianne toch vooral kunstenares. Ze voltooide enkele jaren geleden een opleiding aan de Haagse kunstacademie en specialiseerde zich in houtdruk. Bij deze kunstvorm worden houten stempels gesneden, met inkt bewerkt en op papier gedrukt. Door de verbouwing van het huis ontstond een lumineus idee: een huis in verbouwing als expositieruimte, met bevriende kunstenaars als exposanten.

Expositie afstemmen op het huis

Bij de inrichting van de expositie worden de specifieke kenmerken van het huis nadrukkelijk in beschouwing genomen. Allereerst is daar de vervreemdende sfeer van een huis dat als het ware tussen twee verbouwingen inzit - vervreemding en kunst gaan uitstekend samen. Verder is de naam van de expositie - Turning the tiles - een knipoog naar het ingrijpende verbouwingsproces waarbij de oude lagen van het huis en zijn bewoners worden blootgelegd.

Daarnaast wordt de expositie afgestemd op de indeling van het huis.

Op de begane grond is de sfeer uitnodigend door het tentoonstellen van bijzondere boeken die - en dat is een harde eis voor de exposanten - aangeraakt en doorgebladerd mogen worden.

Op de eerste verdieping worden schilderijen tentoongesteld die als het ware een nieuwe episode toevoegen aan het verhaal van het huis zoals dat in de verschillende lagen is blootgelegd. De beeldtaal van de schilderijen sluit hier perfect bij aan: de kunstenaar vertelt zijn of haar verhaal in abstracto en laat daarbij ruimte vrij voor interpretaties van de aanschouwer. Net zoals bij de lagen van het huis.

Op de bovenste verdieping wordt (al dan niet schaars gekleed) geposeerd voor modeltekenaars. Dat roept een intieme sfeer op die past bij de bovenste verdieping. Behalve tijdens de opening wordt ook regelmatig tijdens de twee weken durende expositie geposeerd. Ook bezoekers kunnen in die periode een poging wagen het model te tekenen.

Een nieuw concept

De expositie zal in februari 2010 worden gehouden. Het is de bedoeling dat behalve de Haagse kunstwereld en vrienden en kennissen van de exposanten ook buurtbewoners een kijkje komen nemen. De belangrijkste drijfveer voor dit initiatief is om een vernieuwende manier van exposeren tot stand te brengen. Het exposeren in galeries heeft zo zijn beperkingen. De bezoekers zijn toch voornamelijk kennissen van de exposant, en die kennissen hebben het na een paar exposities ook wel gezien. Daar komt nog bij dat galeries vaak pittige tarieven vragen om te mogen exposeren. Met een expositie in huis zullen er naar verwachting nieuwe groepen mensen worden getrokken. Mensen uit de buurt, nieuwsgierige mensen die letterlijk en figuurlijk makkelijk over de drempel stappen. En voor de kunstenaars zelf is het ook een aantrekkelijke vorm. Behalve de minimale kosten is het samen iets doen en naar eigen inzicht vormgeven verfrissend. Marianne denkt dat het een trend is: 'Kunstenaars zoeken om het galeriewezen heen manieren om zelf te exposeren.' Ofwel: de doe-het-zelf-expositie is in opkomst!

Er moet nog het nodige gebeuren voor de expositie geopend kan worden. Dat geldt niet alleen voor de bouwvakkers maar ook voor de kunstenaars die de expositie opzetten. Maar alleen de voorpret al maakt het leuk. Het zal bovendien de 'geest' van het huis ten goede komen. Want het is toch een geweldig idee als je straks in een huis woont waar een hele bijzondere expositie heeft plaatsgevonden!

Kerst- en Nieuwjaarsconcerten

Cantamus Alati

Zaterdag 12 december 2009 om 20:15 uur
Lutherse Kerk, Lutherse Burgwal 7

Georg Friedrich Händel	1e deel van The Messiah
John Rutter	Maginficat (Christmas Carols)

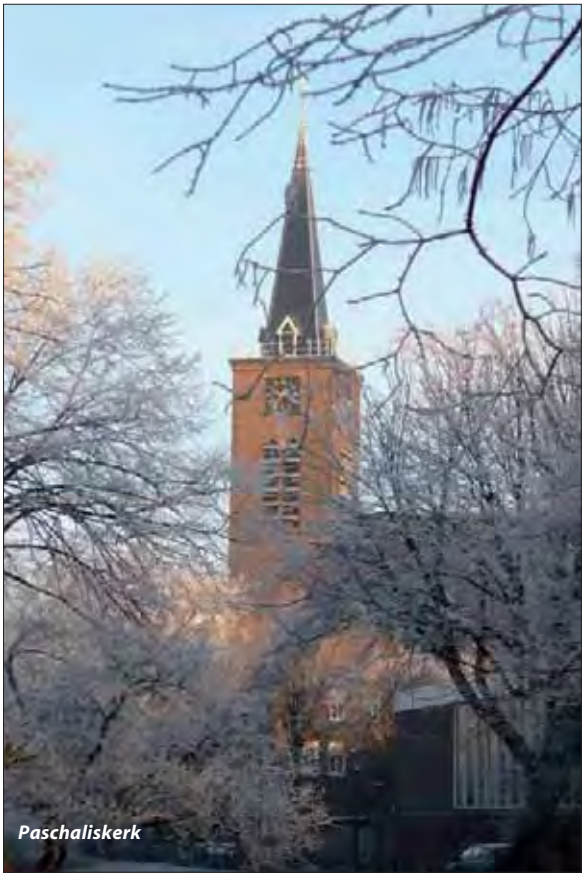
Paschaliskerk

Haarlem Voices

zaterdag 19 december om 19.30 uur
Paschaliskerk, Neuhuyskade 97
A Ceremony of nine Lessons and Carols worden gevierd, die niet zal onderdoen voor die welke ieder jaar in de Londense St. Martin's in the field of de Westminster Abbey wordt gehouden.
Uiteraard zullen bij ons de 'lessons' en de gebeden in het Nederlands zijn, maar de prachtigste carrols zullen daarbij ons kerstfeest inluiden. Een werkelijk unieke viering:

Stichting Vrienden Oude Kerk en Nieuwe Badkapel

Zigeunerorkest familie Luca

Zaterdag 19 december 2009 om 16:00 uur
Nieuwe Badkapel, Nieuwe Parklaan 90
Kerstconcert
Sfeervol kerstconcert met Roemeense zigeunermuziek met Vasile, Dani (cimbaal) en Paul Luca (contrabas)

Salonorkest Grandisono

Zaterdag 2 januari 2010 om 16:00 uur
Nieuwe Badkapel, Nieuwe Parklaan 90
Nieuwjaarsconcert met medewerking van Bert Mooiman, piano

De boomportretten van Enny Kleikamp-van Leeuwen

door Corine Buter

In een hoog herenhuis aan de Jan van Nassaustraat woont en werkt Enny Kleikamp, beeldend kunstenaar, bekend om haar groot Benoordenhouts kunstwerk bestaande uit 43 pasteltekeningen van alle bomen in de Jan van Nassaustraat. Zij heeft afgelopen winter dit kunstwerk gedurende drie weekends geëxposeerd in haar atelier, eigenlijk om haar buren en alle andere bewoners van de Jan van Nassaustraat te laten zien hoe mooi de bomen zijn die in hun straat en in hun achtertuin staan. Maar ze werd verrast door een grote belangstelling van bewoners en ex-bewoners van de wijk Benoordenhout. Daarnaast ijvert zij voor handhaving van de bomen in het Nassaukwartier en het park Arendsdorp en schroomt zij niet om, indien nodig, in te spreken bij de gemeenteraad en de Welstandscommissie. Reden om haar eens te bezoeken.

Op de begane grond is in de voorkamer aan de straatkant een kleine etalage met twee schilderijen ingericht. Aan de muren van de voorkamer en het langwerpige atelier daarachter hangen aan alle muren in 3 rijen hoog pasteltekeningen van alle huizen met een boom ervoor in de Jan van Nassaustraat. Ze legt me uit dat met deze pasteltekeningen niet zozeer is beoogd de huizen te schilderen als wel de bomen en dat deze dan ook als "boomportretten" zijn te beschouwen. Aanleiding hiervoor was dat er steeds vaker oude bomen in de straat en in de achtertuinen in deze buurt gekapt worden. Om duidelijk te maken dat niet alleen huizen of kunstvoorwerpen behoren tot het cultureel erfgoed maar ook bomen en planten, besloot zij om alle bomen in "haar straat" te vereeuwigen. De huizen achter de bomen zijn slechts als achtergrond bedoeld. Dit heeft geleid tot het maken van een kunstwerk bestaande uit 43 boomportretten.

Foto: Hugo Kleikamp.

Enny is in 1987 afgestudeerd in vrije grafiek en schilderen aan de Academie voor beeldende kunst in Enschede, daarvoor bezocht zij de Academie in Den Bosch. Zij is begonnen met het maken van decors naast schilderijen en grafiek. Zij is daarna verhuisd naar Den Haag en is zich gaan toeleggen op het maken van schilderijen en etsen. Thans bewandelt zij ook het digitale traject met het maken van filmpjes voor You Tube. Zij beschikt over een ets- en lithopers.
Op mijn vraag wat zij precies wil uitdrukken in haar werk, vertelt zij dat bij haar alles te maken heeft met creatieve uitdrukking, waarbij niet zozeer het medium belangrijk is, als wel de behoefte om dingen die zij mooi vindt onder de aandacht te brengen en daarbij te spelen met medium en creativiteit. Het gaat haar om de expressie. Ze zegt: "Ik kijk als een kleuter rond en verwonder mij voortdurend over hetgeen ik om mij heen zie." Daarbij verwondert zij zich, maar ergert zij zich ook aan de achteloosheid waarmee schoonheid ten offer valt aan financiële belangen en kortzichtigheid. Dat slaat met name op het niet handhaven van ons cultureel erfgoed. Dat is ook de reden dat zij zich actief heeft verzet tegen de nieuwbouwplannen van Arendsdorp-Oostduin. Zij is niet alleen tegen de nieuwbouw maar ook tegen de volumevergroting die wordt nagestreefd. Het is voor haar onvoorstelbaar dat daar straks hoge torens komen, meer bouwvolume, extra appartementen, kinderopvang en een fitnesscentrum. Zij heeft er dan ook bij

Foto: Ben Kleikamp.

voorlichtingsbijeenkomsten, inspraakavonden, bij de gemeenteraad en de welstandscommissie op gehamerd dat Arendsdorp-Oostduin een cultureel en ecologisch erfgoed is en te belangrijk voor de hele stad om op deze manier te worden behandeld.

Daarnaast zet zij al haar werk op You Tube (kanaal: Janvannassau). Haar schilderijen, etsen, portretten, boomportretten en sinds het laatste jaar ook filmpjes over allerlei onderwerpen zijn daarop te zien. Een filmpje over de schoonheid van het park Arendsdorp met de vele oude bomen ontbreekt niet evenmin als een filmpje van haar eigen achtertuin met de typische hoge bomen, kenmerkend voor het Nassaukwartier. Deze wijzen op het cultureel erfgoed dat bewaard moet blijven. Sommige van die filmpjes voorziet zij van muziek opdat de schoonheid ten volle tot uitdrukking komt in een spirituele expressie.

Als ik haar vraag waarom zij in sommige boomportretten van die kleine lelijke autootjes en bestelbusjes tussen die mooie bomen heeft

vervolg op pagina 23

Wassenaarseweg 31
2596 CE Den Haag

telefoon +31 (0)70 3 249 249
fax +31 (0)70 3 244 002

verhuur +31 (0)70 3 262 726
beheer +31 (0)70 3 245 307

e-mail info@kimmel.nl
internet www.kimmel.nl

NVM

KIMMEL&CO
MAKELAARSKANTOOR

Marianne de Bruijn
directie

Onno de With
register makelaar - taxateur

WIJ WETEN WAT WONEN WAARD IS

Zelfstandig wonen met zorgmogelijkheid in Serviceflat Waalsdorp

In de groene wijk Benoordenhout gelegen tussen park Clingendael en winkelcentrum Royaardsplein ligt Serviceflat Waalsdorp.
Houdt u van een eigen huis en uw zelfstandigheid, maar wilt u toch gebruik kunnen maken van voorzieningen? Dan is Waalsdorp wellicht voor u een goede plek om te wonen.

In een plezierige sfeer biedt Waalsdorp onder andere:
- een zorgteam dat dag en nacht beschikbaar is
- thuiszorg en particuliere zorg
- een goede keuken met eigen chef-kok
- zeven dagen per week receptie
- technische dienst
- bibliotheek, winkel, kapsalon, schoonheidsspecialiste en huisbioscoop
- tuin met terras
- openbaar vervoer, ziekenhuis Bronovo en gezellige terrasjes zijn in de naaste omgeving

Heeft u belangstelling of wilt u vrijblijvend rondgeleid worden, neemt u dan contact op met mevrouw C.A. van Wessem, directeur. Telefoon: 070 - 324 50 47.

U kunt ook onze brochure opvragen of kijken op www.serviceflatwaalsdorp.nl

- Géén leeftijdsgrens
- Géén medische keuring

SERVICEFLAT WAALSDORP • COR RUYSLAAN 10 • 2597 TM DEN HAAG

vervolg van pagina 23

getekend, komen er pretlichtjes in haar ogen. Zij vertelt dat deze expressie al tekenend op haar af kwam. Zittend met haar tekenspullen op de stoep van elke woning werd zij geconfronteerd met het verkeer op de weg en de auto´s in de parkeerhavens. De meeste chauffeurs lieten haar uitkijk vrij, maar sommige parkeerden de auto of bestelbus vlak voor haar tekentafel en die voertuigen heeft zij nadrukkelijk vereeuwigd. Zij vindt dat dit humor geeft in haar boomportret en moet lachen om mijn verwondering. Zij legt uit dat er ook een evolutie zit in de boomportretten waarmee zij twee jaar bezig is geweest. Aanvankelijk tekende zij alleen de boom en de huizen vaag daarachter. Al tekenend vond zij dat de voertuigen op straat ook deel uitmaakten van hetgeen op de plek te zien was. In de latere boomportretten heeft zij dan ook een karikatuur van auto´s en fietsen getekend hetgeen tot wat levendiger boomportretten heeft geleid maar de boom staat in elke tekening centraal.

Zij hoopt op haar eigen manier haar steentje bij te dragen aan het behoud van bomen en planten als cultureel erfgoed. Daarnaast blijft zij strijdbaar op de bestuurlijke podia. Bij het afscheid zeggen we dan ook tot ziens bij de volgende voorlichtings-/ inspraakbijeenkomst.

Uitbreiding ziekenhuis Bronovo op korte en lange termijn

Op 7 oktober is op de vierde etage van het ziekenhuis Bronovo een voorlichtingsavond gehouden waar de directeur drs. Huibert van Eck, de architect Joost Kolderweij en de projectleider dienst Stedelijke Ontwikkeling van de gemeente Den Haag, Carlo Cornelis, een toelichting hebben gegeven op de toekomstige uitbreiding van het ziekenhuis Bronovo in de periode 2010-2030. Hiertoe is door de gemeente een Stedenbouwkundige Visie vastgesteld, welke is uitgegeven in een fraai boekwerkje met veel foto's.

In de inleiding hiervan wordt gesteld dat de ontwikkelingen in de zorgsector elkaar in snel tempo opvolgen en leiden tot een veranderende zorgvraag. Mede hierdoor kampt het ziekenhuis Bronovo al geruime tijd met een ruimtebehoefte probleem. Om ontwikkelingen in de zorgsector en de vraag naar meer ruimte te kunnen realiseren, is een stedenbouwkundige visie voor de middellange en lange termijn gewenst. Het doel van deze stedenbouwkundige visie is meervoudig; het is zowel een sturend als een toetsend instrument. Enerzijds geeft de visie richtlijnen aan waarbinnen toekomstige uitbreidingen gefaseerd ontwikkeld kunnen worden. Anderzijds is het een ruimtelijk kader waaraan de verschillende initiatieven worden getoetst en beoordeeld en dient het als kader voor een herziening van het bestemmingsplan.

Een stukje geschiedenis

Ziekenhuis Bronovo is een algemeen ziekenhuis voor inwoners van Den Haag en omgeving. Het ziekenhuis is in 1865 gesticht als "Gravenhaagsche Diaconesseinrichting. Later is de naam veranderd in Ziekenhuis Bronovo naar de eerste besturend zuster Sara Katharina de Bronovo. Het ziekenhuis vormt samen met verpleeghuis Nebo en gezondheidscentrum Wassenaar de 'Stichting Bronovo-Nebo'. Het oorspronkelijke ziekenhuis is begin 1930 gebouwd. Het bakstenen gebouw had een H-vorm en stond op een royaal terrein aan de Bronovolaan. De rest van het terrein was ingericht als tuin. Later zijn delen van de tuin in gebruik genomen voor parkeerterrein. In 1965 tot 1968 is het complex op de hoek van de Bronovolaan en de Van Hogenhoucklaan uitgebreid met het leerlingenhuis, de zusterflat en een paviljoen. Eind jaren 80 is deze bebouwing, omdat deze niet meer voldeed aan de moderne eisen, vervangen door een meer naar achteren gesitueerde nieuwbouw bestaande uit drie aaneengesloten kruisvormige bouwdelen (in de wandeling " sterren" genoemd) van 4, 5 en 6 bouwlagen en een ruim voorterrein met parkeervoorzieningen. Er was voorzien in twee inritten, een aan de Bronovolaan en een aan de Van Hogenhoucklaan voor ambulances, taxi's en leveranciers, die uitkomt aan de achterkant van het ziekenhuis. Vorig jaar is begonnen met de renovatie van het zusterflat tot 59 appartementen waarvan 9 appartementen bestemd zijn voor de vrije verkoop en de overige voor verhuur deels in de sociale huursector waarvan 24 voor personeel en een deel als zorghotel. Daarnaast is een appartementencomplex met 32 appartementen in de vrije sector in aanbouw, HubertusStaete geheten, alsmede een aanpalend gebouw voor medisch gerelateerde functies waaronder de hartrevalidatie. De onder HubertusStaete voorziene ondergrondse parkeergarage bestaat uit twee lagen waarvan de bovenste laag uitkomt op de bestaande leveranciersuitgang, welke wordt verbreed. Bekend is dat de wijkvereniging in verband met de onoverzichtelijke bocht vanaf de Duinzigtkerk en de korte afstand tot deze uitrit op de Van Hogenhoucklaan heeft gepleit voor verkeersremmende voorzieningen op deze uitrit dan wel

vervolg op pagina 27

Bent u blij met uw vrouwelijke rondingen, maar niet als u een jeans draagt? Of zoekt u nog steeds naar een jeans die stijlvol afkleedt? Probeer dan de jeans van NYDJ. Want eindelijk is er een jeans die écht speciaal gemaakt is voor vrouwen, door ontwerpers die begrijpen dat de meeste vrouwen uitbundige heupen, billen en buiken hebben.

Dus trek niet langer een jeans aan die niet lekker zit en niet flatteert, maar kies voor een NYDJ. Zelfs een NYDJ die een hele maat kleiner is dan de jeans die u gewend bent te dragen zal u fantastisch staan. Hoe het kan? Trek hem aan!

Elite Mode heeft altijd de totale collectie van NYDJ in huis. We voeren elke maat en elke kleur, in het grootste assortiment van Den Haag en omgeving. Kom uw NYDJ passen, en wij weten zeker: **You'll love it!**

not your daughter's Jeans

Elite MODE MET STIJL

WILLEM ROYAARDSPLEIN 3-4 DEN HAAG, TELEFOON 070 328 12 62, WWW.ELITEMODE.NL/NYDJ

Evita terug in Benoordenhout

Op 26 oktober 2009 heeft Evita haar deuren op de Van Alkemadelaan geopend.
Ons kantoor vindt u ter hoogte van de kruising met de Waalsdorperweg tegenover het Bronovo ziekenhuis. Evita levert particuliere thuiszorg in de regio Haaglanden. Dagelijks ontvangen ruim 200 klanten zorg van een vertrouwde medewerker op een vaste tijd. Het zorgaanbod bestaat uit huishoudelijke verzorging, persoonlijke verzorging, begeleiding, verpleging en terminale zorg.

Meer weten over de dienstverlening van Evita?
Loop even binnen of bel ons.

Evita Zorg BV • Van Alkemadelaan 315 • 2597 AJ Den Haag
(070) 314 1600 • info@evitazorg.nl • www.evitazorg.nl

evita

vervolg van pagina 25

een 30 km snelheidsbeperking op de Van Hogenhoucklaan. Het is immers zonder meer voorzienbaar dat intensivering van deze leveranciersuitgang met in- en uitrijdend verkeer vanuit dit appartementencomplex zal leiden tot een verkeersonveilige situatie op de Van Hogenhoucklaan, waar zich al enige bijna-ongelukken hebben voorgedaan.

Huidige situatie

Het ziekenhuis is thans een middelgroot ziekenhuis. 30% van de patiënten bestaat uit expats. De bereikbaarheid en laagdrempelige toegankelijkheid van de medische zorg voor expats is een direct belang van de gemeente Den Haag als vestigingsplaats voor internationale instellingen, organisaties en bedrijven. Uitbreiding van de bestaande ziekenhuislocaties of de verplaatsing van een ziekenhuis binnen de bestaande stedelijke structuur is echter nauwelijks mogelijk. Een reële optie is dan ook om de schaalvergroting en andere ontwikkelingen te accommoderen door intensivering van de bestaande locatie. Ook de gemeente heeft hierbij een rol vanwege de ruimtelijke inpassing in de omgeving, de mogelijke combinatie met andere functies en de verkeersontsluiting. Daarbij is het van belang om een groei op basis van ad-hoc beslissingen te voorkomen.

Uitbreiding op korte termijn

In 2010 zal begonnen worden met een aanbouw aan de eerste ster van het gebouw. Hierin zal een Spoedeisende Hulp worden gerealiseerd die voldoet aan alle moderne eisen en aan de toenemende patiëntenstroom. Voorts zal deze Spoedeisende Hulp worden geïntegreerd met de huisartsenpost van de doktersnachtdienst die nu elders op het ziekenhuisterrein is gevestigd. Ook wordt een kleine apothekerspost toegevoegd. Deze aanbouw komt neer op een uitbreiding van ca 1780 m^2 in vier bouwlagen te realiseren, welke nog kan worden vergroot tot 2200 m^2 door toevoeging van een ondergrondse laag. Aan deze uitbreiding bestaat grote behoefte. Per jaar ziet de Spoedeisende Hulp ongeveer 22.000 patiënten terwijl de huidige locatie is berekend op 12.000 bezoekers. In afwachting van deze uitbreiding zijn momenteel portacabins geplaatst welke een tijdelijke oplossing bieden voor het ruimtegebrek dat veroorzaakt wordt door een groeiend aantal patiënten.

Uitbreiding op middellange en lange termijn

Voor de lange termijn is een uitbreiding benodigd van ca 22.5000 m^2. Er wordt gestreefd naar een zodanige uitbreiding dat een substantieel deel van de groene ruimte voor het ziekenhuis kan worden gehandhaafd en voldoende

vervolg op pagina 29

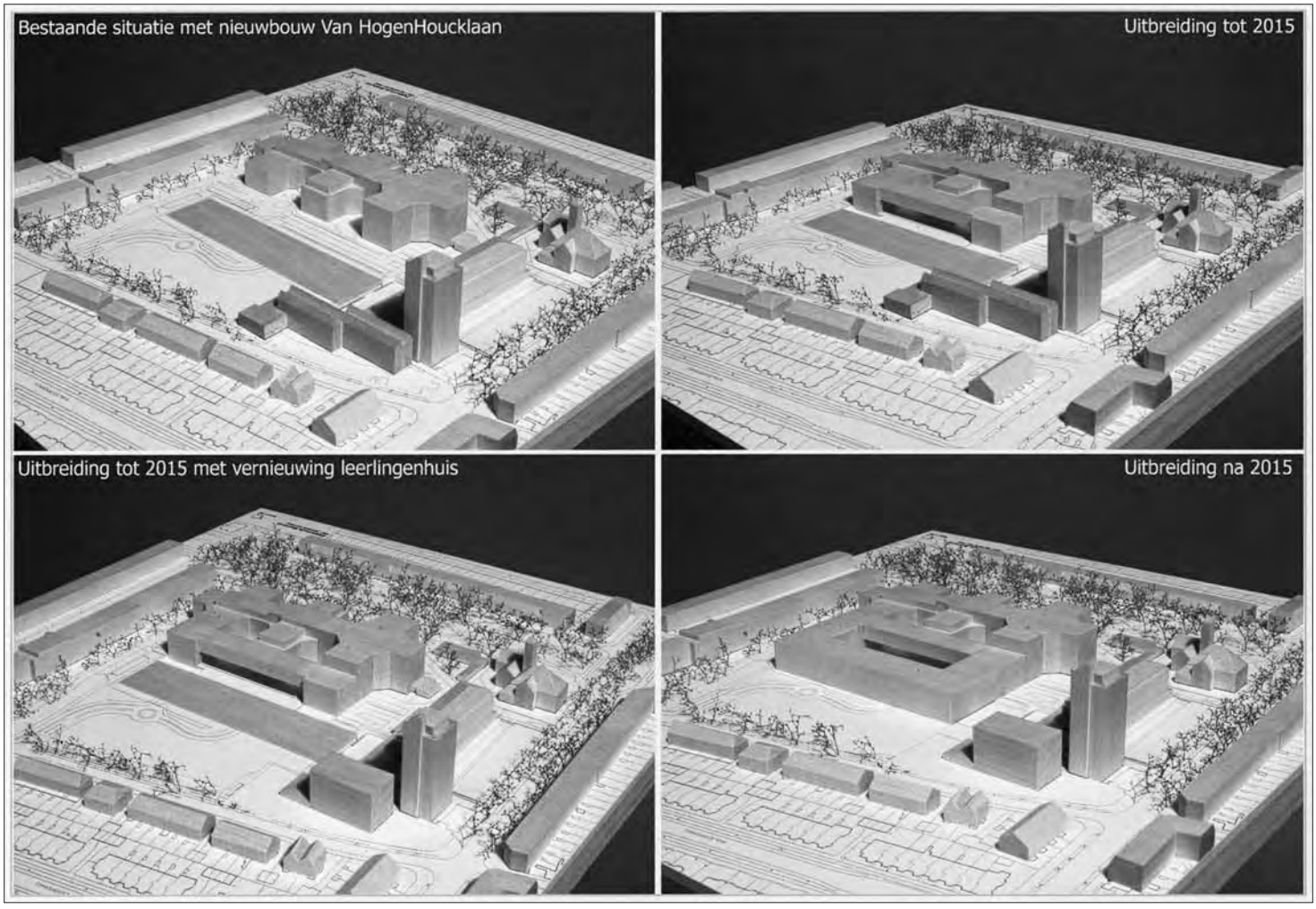

De 4 maquettes van de bestaande situatie met nieuwbouw aan de Van Hogenhoucklaan.

POLS STOMERIJ

Laat het reinigen van uw kleding aan vakmensen over.

Alles hand gestreken.

Ook voor uw Gordijnen-Vitrage-Slaapzakken-Dekens-Dekbedden-Lakenpakketten-Huishoudwas.

Breitnerlaan 74
Tel 3245258

MARTINHAIR

Dames- en herenkappers

Nu ook koopavond bij Martinhair.
Donderdagavond tot 20.00 uur open.

Online reserveren:
www.martinhair.nl

Martinhair
Weissenbruchstraat 62
2596 GA Den Haag
070 324 37 31

Matzinger Eversdijk
Notarissen

Alexander Gogelweg 32
2517 JJ Den Haag

T (070) 35 88 000
F (070) 35 88 707

E notaris@matzinger.knb.nl
I www.matzinger.nl

WWW.FEELFITDENHAAG.NL

FEEL FIT !!

bodyshape
BBB
midfit (ouderengym)
powerstretch (verwant aan Yoga)
conditietraining
swingshape
kidfit (6-10 jaar)

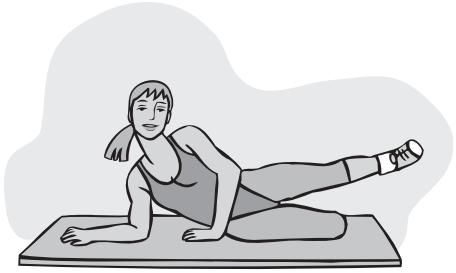

Magda Oord 070-3062505 / 06-53685547
Tennispark WW, Van Hogenhoucklaan 35

gratis proefles voor volwassenen

vervolg van pagina 27

ruimte overblijft voor de afwikkeling van het verkeer. Van uitbreiding aan de achterzijde wordt afgezien. De bebouwing zou dan zeer dicht op het bosplantsoen worden gesitueerd. Dit heeft consequenties voor de ruimtelijke beleving van het plantsoen en het ziekenhuis kan dan niet meer aan de achterzijde op het eigen terrein worden ontsloten. Hiertoe zijn twee ruimtelijke modellen ontwikkeld.

Het ene model is gebaseerd op de huidige situatie waarin het ziekenhuisterrein doorloopt tot aan de Bronovolaan. Het ziekenhuisterrein wordt geflankeerd door twee zones: een woonzone langs de Van Alkemadelaan en een gecombineerde zone met wonen en medische functies langs de Van Hogenhoucklaan. Binnen dit model kan het hoofdgebouw op het voorterrein gefaseerd uitbreiden en is het zelfs mogelijk om een nieuw ziekenhuis te situeren op de plek waar het oude ziekenhuisgebouw uit 1930 heeft gestaan. In de gecombineerde zone is het voorstelbaar dat het bestaande leerlingenhuis zal worden vervangen door nieuwbouw voor 40 woningen. In het andere model wordt deze bebouwing langs de Bronovolaan doorgetrokken tot voor het ziekenhuis. Het aantal woningen dat hier zou kunnen worden gerealiseerd, wordt geraamd op 80 woningen in een gebouw van vijf woonlagen waarvan de begane grondverdieping voor medisch gerelateerde functies gereserveerd kan worden. Voorshands is er van de kant van het ziekenhuis een voorkeur voor het eerste model omdat in het tweede model het ziekenhuisterrein wordt verkleind en eventuele uitbreidingsmogelijkheden van het ziekenhuis worden beperkt.

De uitbreiding op lange termijn zal in twee fasen geschieden door eerst een uitbreiding op middellange termijn tot 2015, bestaande uit een aanbouw aan de twee overige sterren bestaande uit vier bouwlagen en het aanplakken van een smalle massa aan de voorkant van het gebouw waardoor het mogelijk wordt een nieuwe voorgevel te realiseren waardoor het ziekenhuis zich meer op eigentijdse wijze kan presenteren. De uitbreiding op lange termijn bestaat dan uit een gebouw van vier bouwlagen ter plaatse van het bestaande parkeerterrein welke aansluit op de nieuwe voorgevel. De hoofdentree zal dan opschuiven naar de Bronovolaan. Het ligt in de bedoeling dat op het resterende voorterrein de ontsluiting van de hoofdentree en van een vergrote ondergrondse parkeergarage worden gesitueerd. *(Zie de 4 maquettes van de bestaande situatie met nieuwbouw aan de Van Hogenhoucklaan, de uitbreiding tot 2015, de uitbreiding tot 2015 met vernieuwing leerlingenhuis en de uitbreiding na 2015 op pag. 27).*

Naschrift

De wijkvereniging zal de komende jaren de uitbreidingen kritisch volgen met name wat betreft een veilige ontsluiting en voldoende parkeergelegenheid. Wij moeten als wijk enerzijds blij zijn met zo'n mooi ziekenhuis in de wijk. Anderzijds zullen wij ten behoeve van de leefbaarheid in onze wijk moeten zorgen voor het behoud van de verkeersveiligheid in de omringende straten.

Corine Buter

Gemeente Den Haag gaat meeuwenoverlast aanpakken

De gemeente Den Haag gaat extra maatregelen nemen tegen overlast van meeuwen. Daarmee komt de gemeente tegemoet aan de wens van veel inwoners. Zij ervaren overlast van krijsende meeuwen, opengepikte vuilniszakken en uitwerpselen. Door onder meer de inzet een valkenier, een onderzoek naar het gebruik van steviger, gele vuilniszakken en het vervangen van meeuweneieren door nepeieren moet de overlast teruggedrongen worden.

Meeuwen komen van nature voor langs de kust en dus ook in steden langs die kust. De meeuwen zijn het meest actief van april tot en met juli, de periode dat ze nestelen, broeden en jongen hebben. Dan is er ook sprake van een toename van de overlast. Meeuwenoverlast is niet uniek voor Nederlandse kuststeden maar komt in de wereld in veel kuststeden voor. In Den Haag heeft de overlast al geruime tijd de aandacht van het gemeentebestuur. In 2006 is een samenwerking aangegaan met gemeenten Leiden, Alkmaar en Katwijk om te komen tot duurzame maatregelen.

Maatregelen

De gemeente Leiden heeft goede ervaringen opgedaan met het verwisselen van meeuweneieren voor nepeieren. Het blijkt dat de meeuwen de nepeieren accepteren en er zelfs zo lang op blijven broeden dat zij niet meer aan een tweede legsel beginnen. Aangezien de meeste geluidsoverlast en agressiviteit zich voordoet als er jongen zijn, betekent het wisselen van eieren niet alleen dat er minder meeuwen zijn maar ook dat er minder overlast is. Den Haag wil vanaf 2010 gebruik maken van de nepeieren. Hiervoor is een ontheffing van de Flora- en Faunawet nodig, die door de gemeente wordt aangevraagd bij het ministerie van LNV. Een andere maatregel die Den Haag wil inzetten is een proef met een valkenier die de meeuwen verjaagt. Verder wordt onderzocht of Den Haag in navolging van Leiden de gele 'meeuwbestendige' vuilniszakken gaat inzetten. Overigens blijft de ambitie van de gemeente om vuilniszakken geheel uit het straatbeeld te weren, door inzet van ondergrondse containers en inpandige voorzieningen. De maatregelen zijn voorgesteld n.a.v. het initiatiefvoorstel 'Meeuwenbestrijding Den Haag' van raadslid Boudewijn Revis (VVD).

Voorkomen

Het bestrijden van overlast is één. Het voorkomen ervan is minstens zo belangrijk. Dit is niet alleen een verantwoordelijkheid van de gemeente, maar ook van de Haagse inwoners. Inwoners kunnen meehelpen door hun vuilniszak zo kort mogelijk voor de vuilophaaldienst komt op straat te zetten. Hoe korter de zakken op straat staan hoe minder kans er is op het openscheuren van de zakken door meeuwen of andere dieren. Ook voederen trekt dieren aan. Hiervoor geldt dus: met mate!

Ineke van Mechelen

Sophie Leembruggen

Verkoop

Koop

Taxaties

Huur

Verhuur

Vastgoedmanagement

ESTATA
MAKELAARS O.G.

Badhuisweg 234
2597 JS Den Haag
t 070 350 70 50
f 070 354 19 43
email info@estata.nl
www.estata.nl

NVM

. . . . for the personal touch

Een portret van Laetitia van Rijckevorsel

door Pita Bovée-Meijn

Laetitia van Rijckevorsel.

In haar ruime lichte werkkamer reiken de boeken tot aan het plafond. De kleurige boekenruggen omlijsten harmonieus haar ranke gestalte met de donkere ogen en het witgrijze haar. Dit is de kamer van iemand die van boeken houdt en ze zelf ook schrijft. In de jaren '70 startte haar loopbaan als publiciste. Ze woonde toen in Amersfoort en kreeg de kans de geschiedenis van het vierhonderdjarige Sint Elisabeth's Gast- of Ziekenhuis aldaar te schrijven. Naast haar baan als lerares Frans - aan het Eemland College, bij de Alliance Française en later aan de school voor volwassenen - en haar drukke huishouden met man en drie kinderen, bleek dit verwoorden van gedocumenteerde historie heel voldoeninggevend. Het gaf haar ruimte voor haarzelf en was tevens het begin van een rode draad in haar leven.

'Ik ben me altijd bewust geweest van de eindigheid van het leven, wat telt is het ontdekken en benutten van de aanwezige talenten die in ieder mens verborgen zitten. Daar moet je hard aan werken, maar dat bepaalt uiteindelijk je levensgeluk'.

'Het schrijven in die tijd, het bezig zijn met een project, voelde als passend bij mijn eigen talenten, deed me uitstijgen boven de dagelijkse beslommeringen'.
Het was niet makkelijk geweest, de overgang van de vertrouwde Haagse omgeving naar het wat gezapige Amersfoort. Ze was in 1961 getrouwd met haar jeugdvriend, die ze had leren kennen in hun gezamenlijke Benoordenhoutse vriendenkring. Eigenlijk heel vooruitstrevend voor die tijd, huwden ze nog voordat ze hun studie af hadden, en betrokken een flatje in Rijswijk. Ouderlijke bezwaren werden weggewuifd, dat konden ze heus wel aan samen. Haar echtgenoot studeerde vlot af. Laetitia deed er wat langer over, maar had vier en een half jaar later haar doctoraal Frans …. en twee peuters. Een paar jaar daarna kwam er nog een derde kind. Het was een tijd van grote veranderingen en studentenbewegingen. Oude denkpatronen en instellingen werden bekritiseerd en afgebroken. Bewegingen van 'Dolle Mina' en alles wat te maken had met vrouwenemancipatie boeiden haar enorm. In een boek als *The Feminine Mystique* van Betty Friedan werd haar onbehagen over de rol en positie van de vrouw perfect verwoord.
Dan verhuist het gezin naar Amersfoort en een andere levensfase dient zich aan. Ze hebben er goede jaren en de oudste kinderen doorlopen er hun middelbare school. Het onverwachte besluit van haar levenspartner zich door zijn werkgever vier jaar te laten uitzenden naar Indonesië, stelde Laetitia voor een hele moeilijke keuze: de oudste kinderen achterlaten, hen zelfstandig hun leven en vervolgopleiding laten uitzoeken en het jongste kind meenemen naar een totaal andere leefomgeving, of je man alleen laten gaan. Bij beide mogelijkheden werd het gezin hoe dan ook opgesplitst.
Hoe ga je hiermee om? In eerste instantie werd het de eerste keuze. Het verblijf in Jakarta leek aanvankelijk een beetje op vakantie: het huishouden werd voor je gedaan, voor alles werd gezorgd en de uitdaging om je door het verkeer heen te worstelen en te kijken of je toch nog iets van je eigen capaciteiten als docente kwijt kon op de universiteit in Jakarta, was ook nog leuk. Maar als je dochter dan niet aardt in de nieuwe omgeving en het heimwee naar de andere kinderen het leven erg zwaar maakt, komt de tweede mogelijkheid in beeld. Het gevolg van deze keuze is dan het verbreken van de huwelijksband, met het verdriet voor alle partijen die er bij betrokken zijn. Eigenlijk 'Dolle Mina' tegen wil en dank. Laetitia keert terug naar Amersfoort, zorgt dat ook de jongste dochter haar eindexamen haalt en redt zich met een beperkt budget.
In 1987 verhuist ze naar Den Haag, de stad van haar jeugd en de stad die al twee generaties voorouders, zowel van moeders- als van vaderszijde, vanuit het katholieke zuiden naar zich toe trok. Daar vindt ze de rode draad weer terug en in 1996 publiceert ze een studie over de geschiedenis van de religieuzen van het Sacré-Coeur in Nederland.
Als na de dood van grootouders en ouders een aantal familiedocumenten en oude foto's in haar bezit komen, besluit ze deze schat aan gegevens te verwerken in twee boekjes die in de reeks Het Benoordenhout uitgekomen zijn. Over haar vader, een bekend man in de Nederlandse advocatuur en politiek en inwoner van het Benoordenhout, schrijft ze een liefdevol document, waarin ze hem als een strijder tegen onrecht uitbeeldt. Het tweede boekje gaat over haar oom, Frans von Fisenne, die in1944, dertig jaar oud, op tragische wijze om het leven kwam in een concentratiekamp.
Sinds 1987 woont Laetitia - met een onderbreking van één jaar - in het Benoordenhout, sinds acht jaar schuin tegenover het huis van haar grootouders, waar ze zich als kind kon koesteren in de warmte en gezelligheid die zij uitstraalden. Ze kan er nu nog naar verlangen. Er is nog een andere vrouw in haar familie die een diepe indruk op haar gemaakt heeft: haar 'overoudtante' Charlotte de Ceva (1865-1943), een zuster van haar overgrootmoeder. Geheel tegen de normen van die tijd in, bleef deze 'Tante Lot', dochter uit een gegoede familie, ongetrouwd, vestigde zich zelfstandig in Parijs en werkte er als verpleegster. Ze zag de ellende van de Eerste Wereldoorlog en zette zich in om het lot van de lijdende medemens te verzachten.
'Ik bewonder haar onafhankelijke geest, haar empathie voor mens en dier, haar intelligentie en zelfredzaamheid'.

Nu lijkt Laetitia die eigenschappen ook in haar leven geïntegreerd te hebben. Ze probeert een goede, eigentijdse oma voor haar kleinkinderen te zijn, ze houdt ervan dingen te ondernemen waarvan de uitkomst niet van te voren vaststaat. Wie haar optreden als wijze en zingende oma in de musical *Bonje in het Benoordenhout* gezien heeft, zal dat kunnen beamen.

WIL JE EEN BEUGEL?

DEN HAAG DE LIER WATERINGSE VELD
NIEUWKOOP AMSTERDAM BERGSCHENHOEK
LEIDEN RIJSWIJK DENHAAG CENTRUM

- **Professioneel team van ortho gespecialiseerde tandartsen**
- **Nieuwe technieken van orthodontie, vaste beugel, Invisalign®, voor jong en oud**
- **Ultramoderne inrichting**
- **Altijd plek voor nieuwe patiënten**

Ons team staat voor U klaar!

Maak vrijblijvend een afspraak

U kunt bij ons binnenlopen en u verder laten informeren.

CDK
tandartsen & specialisten

Tarwekamp 77 2592 Den Haag T 070-3479742

denhaag@cdktandartsen.nl www.cdktandartsen.nl

Fototentoonstelling in ‘t Benoordenhuis

Vanaf nu tot eind maart 2010 is er een bijzondere fototentoonstelling van Henk Harmsen in het wijkcentrum Benoordenhuis.

Foto: Henk Harmsen.

Henk Harmsen.

De natuur in het algemeen en vogels in het bijzonder hebben zijn voorliefde. Henk ontving in 2005 de Gouden Wulp, een onderscheiding van de Haagse Vogelbescherming (HVB). Volgens het juryrapport is hij op dat moment al 27 jaar dè fotograaf van de HVB.
Vele foto’s van Henk zijn in diverse bladen gepubliceerd.
Dat zijn dan de door hem goedgekeurde foto’s. Hij heeft vaak uren, dagen en soms maanden dagelijks in zijn schuiltentje gebivakkeerd om foto’s van zijn onderwerp te kunnen maken. Er ging vaak veel tijd en film mee heen voor hij uiteindelijk de beste uitkoos om te laten publiceren! Hij bereikte zijn fotostekken voornamelijk met zijn fiets (met zijn uitgebreide foto-apparatuur in het aanhangwagentje) of met het openbaar vervoer. Een speciale band bouwde hij op met een vos in Park Zorgvliet en hiervan is een bijzondere serie foto’s het resultaat.
Door een verkeersongeluk ondervindt hij sinds november 2006 ernstige lichamelijke beperkingen. Hij is erg blij dat zijn foto’s, die al een tijd opgeslagen zijn, nu weer ‘aan het licht’ kunnen komen.

Je voelt je thuis

in woonzorgcentrum Maison Gaspard de Coligny

De sfeervolle en servicegerichte woonzorgvoorziening Maison Gaspard de Coligny is prachtig gelegen in de wijk Benoordenhout. Het kleinschalige Maison Gaspard de Coligny is verbonden met de Waalse Hervormde Gemeente in Den Haag. Het Maison biedt de ouderen in de wijk een breed dienstenpakket aan op het terrein van wonen, zorg en welzijn:

- het Wel Thuis! - zorggarantieabonnement, dat welzijn en zorg biedt in tal van arrangementen
- het extramurale zorgteam dat zorg biedt aan ouderen die zelfstandig wonen
- de psychogeriatrische dagopvang voor ouderen die de regie over hun eigen leven dreigen te verliezen
- somatische dagopvang
- tijdelijk verblijf voor ouderen die tijdelijk zorg nodig hebben
- sociale alarmering
- wijkbewoners kunnen gebruik maken van ons restaurant, de kapsalon en ons uitgebreide aanbod van activiteiten en cursussen

www.zorggroepderesidentie.nl

Woonzorgcentrum Maison Gaspard de Coligny
Theo Mann Bouwmeesterlaan 10
2597 GW Den Haag
telefoon (070) 37 47 200
fax (070) 37 47 201

ZORGGROEP DE RESIDENTIE

Stuyver Makelaardij o.g.

NVM

Van Hoytemastraat 82 - 2596 ET Den Haag
Telefoon: 070-3247890

(VER)KOOP (VER)HUUR TAXATIES BEHEER

Theeschenkerij Clingendael

Wie een bezoek wil brengen aan Clingendael via de ingang naast het ANWB-kantoor aan de Wassenaarseweg, neemt een sprong in de geschiedenis. De statige oprijlaan voert naar een landhuis dat in de tweede helft van de 17e eeuw gestalte kreeg en gebruikt werd als buitenplaats, ver weg van al het rumoer op het Binnenhof! Toen heeft het huis de naam Clingendael gekregen, zijnde een dal tussen de klingen (binnentuinen).

Pas in de 19e eeuw, als het landgoed in eigendom is gekomen van de handelaarsfamilie Van Brienen, kreeg Clingendael verder vorm volgens het Engelse ideaal van een country estate. Het laatste familielid in die rij was een ongetrouwde dochter, in de geschiedenis bekend als 'freule Daisy'. Deze baronesse Daisy van Brienen heeft veel aan het park bijgedragen, waarvan de Japanse Tuin het meest in het oog springt. De Tuin is slechts een paar weken per jaar geopend en trekt dan veel belangstellenden.

Freule Daisy stierf in 1939 en werd begraven op de Pauwenheuvel omringd door de stoffelijke resten van haar geliefde hondjes. Helaas nam in 1940 Seyss-Inquart als bewindvoerder van de Duitsers, bezit van Clingendael. Over deze periode gaan we nu maar even niet uitweiden.

Sinds 1954 is de Gemeente Den Haag eigenaar en het landhuis wordt sinds ruim een kwart eeuw verhuurd aan het gelijknamige instituut voor internationale betrekkingen. De 'freule' heeft de Pauwenheuvel moeten verlaten om in Wassenaar te worden herbegraven. Een graf geeft geen pas in openbaar groen. Gelukkig rusten haar hondjes wel voor eeuwig in Clingendael.

In het pand dat vroeger dienst deed als logeerruimte is sinds de openstelling van Clingendael een theeschenkerij gevestigd. Een soort hangplek voor bedaagd Bezuiden- en Benoordenhout? Toch niet helemaal waar. Ten tijde dat ik dit stukje schrijf, is de Japanse Tuin geopend, een uniek stukje Japanse tuinsierkunst midden in het park. Helaas is het bestaan en de toekomst van deze theeschenkerij een voortdurend punt van discussie, zeker gezien onze ervaring. De ligging is uniek, maar het horecagedeelte ook! Na lang wachten (30 minuten) kwam een overbelaste jonge bediende vertellen wat er allemaal niet was. Door de grote toeloop tijdens de openstelling van de Japanse Tuin, was vrijwel alles uitverkocht. Het kwam erop neer dat alleen bevroren appeltaart met mayonaise nog te bestellen was (best lekker trouwens en een goede test voor oudere tandenrijen) en een glas water zonder theezakje. Maar als u er vooral op uit bent om op de allermooiste plek van Den Haag te vertoeven en een kopje vijverwater op de koop toe neemt, is de Theeschenkerij en de Japanse Tuin zeker een bezoek waardig. Wij gaan ervan uit dat, wanneer de topdrukte rond de Japanse Tuin voorbij is, u weer echte thee met ontdooide appeltaart kunt bestellen!

Hélène van der Mersch

Het mooie en fotogenieke theehuis.

Victoria

Interior Decoration
Willem Royaardsplein 12
Den Haag - tel: 070-3281791
Open: di t/m vr 10-17 -za 10-16 uur

Verkoop, inkoop & restauratie van antieke meubelen
Gordijnen,vloerbedekking & herstofferingen
Antiek, kristal & zilver, lampen & cadeaux

Sinds zomer 2005 nu ook het adres voor:

Trollbeads

www.VictoriaDenhaag.nl

CelluCare Den Haag
Voor een persoonlijk advies en behandeling

- **Anti-ageing** couperose, pigment-vlekken, rimpeltjes
- **Endermologie** figuurcorrectie, cellulite, littekens
- **Naaldloze Mesotherapie** cellulite, lipolyse, rimpeltjes
- **Definitief Ontharen** voor hem en voor haar
- **Afslanken** zonder jojo effect

Kijk voor meer informatie op onze website

Adelheidstraat 59 b Den Haag (Bezuidenhout)
Tel. 070 - 328 1533 **www.cellucare.nl**

MAALDRINK VERMEULEN GROOSS
ADVOCATEN & NOTARISSEN

Gebouw Cultura, Wassenaarseweg 20, 2596 CH 's-Gravenhage
Tel. +31 (0)70 346 96 46 Fax +31 (0)70 356 04 90
E-mail advocatuur: mail@mvg.nl
E-mail notariaat: notarissen@mvg.knb.nl

HERENKAPPER

hairshop
BOUNTY
Weissenbruchstraat 281
Telefoon 070-324.84.76

Knipt elk gewenst model.

Meubelrestauratie

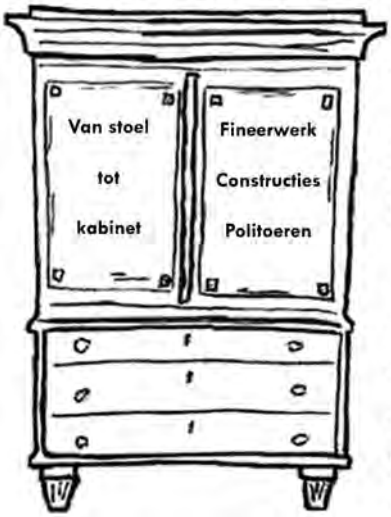

Vrijblijvende prijsopgave?

Paul Berkhout
Oude Molstraat 32D
070 - 3659264

www.paulberkhout.nl
met online winkel antiquiteiten

Restauratoren Nederland en opgenomen in het:
RESTAURATOREN REGISTER

Babysitters

De redactie van het wijkblad verzorgt alleen de publikatie van deze rubriek en is derhalve niet aansprakelijk. Afspraken over de tarieven dienen onderling te worden gemaakt. Als een babysit blijft slapen, dan wordt het tarief berekend tot het moment van thuiskomst van de ouders. Verder is het noodzakelijk gebleken beide partijen er nog eens op te wijzen, dat er duidelijke afspraken moeten zijn over de tijd van thuiskomst en ook over het al dan niet ontvangen van bezoek tijdens het babysitten. Het is voor iedereen prettiger als dit van tevoren goed geregeld is.

Naam	Telefoonnummer	Geb.	Bijz.
Wijnand von Brucken Fock	346 55 38	'85	E
Frédérique de By	324 91 99	'93	E
Christian le Clercq	326 82 05	'85	D E
Doris Dateo	06-43560935	'91	
Carlijn Deiters	06-38502542	'92	E
Eline van Eechoud	06-44098123	'88	E X
Julie Fontein	326 44 44	'94	E
Kikie Fontein	326 44 44	'94	E
Robert Jan Hoos	328 08 00	'87	E
Kaat Jongepier	328 34 88	'92	E
Sabine Kouwenhoven	06-10742935	'95	
Heleen Luijt	06-13185773	'94	E
Pieter v. Nooten	328 12 43	'89	E
Dana Olie-Dinsbach	328 23 82	'94	E

Wijzigingen of aanvullingen kunnen worden gemeld bij mevr. M. van Slooten per sms op 06-45444629 of per mail slooten@xs4all.nl

Verklaring tekens
E - ook engelstalig/english spoken,
F - ook franstalig/parle francais,
D - ook duitstalig/spricht deutsch,
X - alleen in het weekend
S - ook spaanstalig

Benoordenhoutjes

De prijs voor een Benoordenhoutje in 2010 bedraagt € 10,- voor maximaal 30 woorden. Bestemd voor de wijkbewoners. Niet bestemd voor commerciële doeleinden. Opgave van de tekst kan alleen schriftelijk worden gedaan met contante betaling in een envelop met vermelding: "Benoordenhoutjes", geadresseerd aan: Mirjam Kroemer, Sonderdankstraat 27 (afgeven), Postbus 96949, 2509 JH Den Haag.
Uw tekst voor het komende nummer kunt u inleveren tot: 3 januari 2010. De redactie is niet verantwoordelijk voor eventuele zetfouten.

Wie vindt het leuk om af en toe (op donderdag of soms een andere dag) een uurtje op ons labradorpuppy "Funny" te passen. Vergoeding in overleg. Fam Blok, Sadéestraat 8, 070-3284751.

Bijles Frans: Bel ervaren docente Frans (Drs) Native Speaker.
Tel: 06-49.33.81.41.

Schaakprobleem 105

U aangeboden door: Schaakclub Benoordenhout

Wit heeft duidelijk het initiatief, ondanks dat zijn paard aangevallen staat. 1.e5 lijkt erg sterk door de dreiging Dxh7mat. Zwart kan zich dan echter redden met 1… f5!. Met welke briljante zet wist wit zijn plan (e5) toch door te zetten?

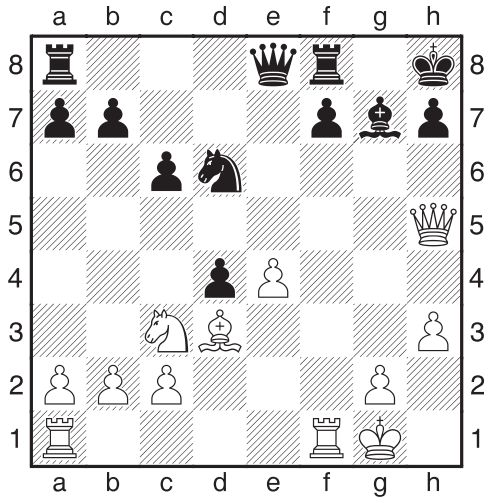

Oplossing probleem 104: Wit won fraai d.m.v. **1.Lb6+! axb6 2.Dxb6+ Kc8 3.Tac1+ Kb8 4.Dc7+** (4.Lc6 was ook afdoende) **4…. Ka7 5.Lc6 Db4 6.Tc5!** en zwart gaf op. Mat is onafwendbaar.

Reacties op het schaakprobleem?: Waalsdorperweg 165, 2597 HT Den Haag, of e-mail: reinvast@hotmail.com

KUNT U SCHAKEN ?

KOM EENS LANGS OP DE SCHAAKCLUB!
Elke woensdagavond om 20.00 uur in het Benoordenhuis.
Inlichtingen: 070 - 3248275 of luijt.franke@planet.nl
Internet: scbenoordenhout.web-log.nl

Als Van Duijne het legt, dan ligt 't

Vanaf 1919 dé vakkundig specialist voor uw complete WONINGINRICHTING.
In onze showroom treft u een uitgebreid assortiment stalen van vloer-bedekking. Wij bieden de beste kwaliteitsmerken. Voor linoleum en vinyl kunt u ook bij ons terecht. Wij adviseren u over kwaliteit en kleur. Onze ervaren vakmensen leggen de vloerbedekking. Desgewenst zorgen zij er óók voor dat uw meubels verplaatst worden en weer op hun plaats terug worden gezet. Eventueel kunnen wij U, (wanneer U moeite heeft met de bereikbaarheid), ophalen en brengen.

De Fournituren die U zoekt vindt U bij ons

Onze afdeling fournituren heeft voor coupeuses en hobbyisten een prachtige sortering: Gütermann garen•diverse soortenscharen•knopen•ritssluiting en •breinaalden•haakgaren•linten•applicaties voor kinder- en sportkleding.

's Maandags gesloten

85 jaar

P.J. van Duijne
INTERIEURVERZORGING
Badhuisstraat 137-139 070-3559558

Hodie Mihi Begrafenissen — *Cras Tibi* Crematies
est. 1934

Hodie Mihi, Cras Tibi

is gespecialiseerd in uitvaarten volgens persoonlijke wens. Uw wensen kunnen in ons archief worden vastgelegd. Wij bieden een uitvaartverzekering en beschikken over rouw- en ontvangkamers in de gehele regio 's-Gravenhage.

www.hodiemihi.nl

Kantoor:
Jan van Nassaustraat 110,
's-Gravenhage

24 uur per dag bereikbaar:

070-3246651

In de culturele kalender kunnen bewoners uit het Benoordenhout bekend maken welke culturele of kunstzinnige activiteit (muziek, beeldende kunst, theater, lezingen) zij als professioneel of als amateur organiseren binnen onze wijk. Het volgende nummer van het wijkblad verschijnt medio februari 2010. U kunt de gegevens voor dat nummer tot 3 januari 2010 sturen naar: wijkverenigingbenoordenhout@gmail.com.

GUNST WAT 'N KUNST:

zondag 13 december, **15.00 uur** aan de Raamweg 45.	Strijkkwartetmiddag door het Phoenix Kwartet. Gunst Wat Een Kunst schenkt na afloop een glas Gluehwein.
zondag 24 januari, **15.30 uur** Rode Zaal, Riouwstraat 1	Joodse Koormuziek, o.l.v. Jules van Hessen, resultaat van een Koorworkshop onder zijn leiding

Reserveringen: info@gunstwateenkunst.nl of 070 3460052, kaarten voor niet abonnees 14,50 euro

WIJKCENTRUM:

Donderdag 7 januari 2010 om **14.30 uur**	lezing van mevr. A. K. Hendriksen-Van Iperen van HTM Personenvervoer over het gefaseerd invoeren vanaf 1 november jl. van de OV chipkaart, die de plaats inneemt van de huidige bus- en tramkaart en tot vele misverstanden aanleiding geeft.

DUINZICHTKERK

Ma. 11/01 en **25/01, 2010** om **20.00 uur**	2 lezingen over het boek "Navolging" van Dietrich Bonhoeffer door ds. J.C. van Dongen
Wo. 13/01 20.00 uur	Droomaanduiding in bijbel en psychotherapie door ds. H. van Laren
Ma. 18/01 20.00 uur	Vervolg van de serie lezingen Dromen dromen en gezichten zien door drs. Tine Suttorp, ds. H. van Laren en ds. J.C. van Dongen
Wo. 27/01 20.00 uur	De droom van Calvijn door dr. Miriam G.K. van Veen

ATELIER 228

13 december 2009 t/m 3 januari 2010	Expositie Venetië met schilderijen in aquarel en acrylverf, maskers, venetiaanse glassierraden en fotografie. Feestelijke opening op zondag 13 december 16.00 - 18.30 uur. Overige openingsdagen op vrijdagen, zaterdagen en zondagen van 14.00 - 18.00 uur. Atelier 228, Weissenbruchstraat 228, 2596 GM Den Haag, 070-3268870, website: www.atelier228.nl.

VVSL 1900 - 2010

30 januari vieren wij het 110-jarig bestaan van de Vereeniging voor Vrouwelijke Studenten te Leiden. Wij hopen alle èles te zien op deze bijzondere dag. Aanmelden kan door te mailen naar vvsldies@lsvminerva.nl en meer informatie is te vinden op de website www.lustrumvvsl.nl. Wij hopen U allen 30 januari te zien!
De VVSL dies commissie

Wijziging telefoonnummer Bibliotheek Benoordenhout:

Met ingang van 1 januari 2010 wordt het nieuwe telefoonnummer van de Bibliotheek Benoordenhout 070-3534020.

Wijkvereniging Benoordenhout,

Postbus 96839, 2509 JE Den Haag
emailadres: elshmgoossens@planet.nl
Website: www.wijkverenigingbenoordenhout.nl

Bestuur

Voorzitter:
mr. T. van Veen, tel. 324 74 45
Secretaris:
drs. E.H.M. Goossens,
tel. 324 86 07
Penningmeester:
T.F. Huitema
Ruimtelijke Ordening:
mr. C.M.E. Buter-de Haas,
tel. 324 39 82
Verkeer en Vervoer:
ir. W.E. Hoekstra,
tel. 324 83 32
bnh_venv@yahoo.com
Groen:
H.W. van Kimmenade-de Laat de Kanter, tel. 324 79 55
Water en milieu:
ir. P. Bovée-Meijn, tel. 326 29 33
Wijkblad:
positie vacant
Cultuur:
positie vacant
Jeugd en jongeren:
mr. M.J. van Slooten-van Nieuwkuyk, tel. 324 47 44
Wijkcentrum:
R.J. Feber, tel. 328 10 33
Belangenbehartiging ouderen:
J.A.M. Schaafsma-Geelen,
tel. 324 79 83
Expats:
mr. E.L. Annegarn-van Wijngaarden, tel. 324 92 06

Ledenadministratie:
Mirjam Kroemer, tel. 324 03 07
kroemer@kpnmail.nl
giro 3804427 t.n.v. Wijkvereniging Benoordenhout
8 euro per jaar

Wijkcentrum 't Benoordenhuis
Bisschopstraat 5, 2596 XH,
tel. 324 05 72
Beheerder: mw. R. Heemskerk-Okhuijsen, tel. 06-20 75 82 42
administratie:
C. Cohen-van der Torren

Redactie wijkblad

Postbus 96949, 2509 JH Den Haag
wijkblad@wijkvereniging benoordenhout.nl
Advertenties:
kroemer@kpnmail.nl
Interim redactie:
Bestuur Wijkvereniging Benoordenhout

Indien u belangstelling heeft om plaats te nemen in een nieuw te vormen redactieteam, neem dan contact op met Liesbeth Annegarn, telefoon 06-44946400 of mail naar wijkblad@wijkvereniging benoordenhout.nl.

Contactclub Benoordenhout
(55+)
Voorzitter:
mw. R. de Bruin, tel. 328 24 77.
rinia.db@zonnet.nl
Secretaris:
dhr. J. Pelle, tel. 324 07 97,
pelle@casema.nl
Commissie Belangenbehartiging Ouderen:
E.J.A. Ebbink, Van Diepenburchstraat 6, tel. 324 92 18.
ericebbink@ziggo.nl

Diverse instanties

UVV Den Haag/Burenhulp
tel. 346 70 54
mw. J. de Roos, tel. 324 18 54
Zonnebloem, afdeling Benoordenhout, tel. 324 03 86

Ouderenwerk Haagse Hout
Ivoorhorst 155, tel. 347 00 41
Consulente Ouderenwerk:
Mw. Y Rhee, tel. 347 00 41
Telefooncirkel Mw. J. Peters,
tel. 347 72 97

Ouderenadviseur:
Mw. F. van Osch
tel. 347 00 41 of 06-11 39 73 99
Consulent Steunpunt Mantelzorg
Marjan Heeres, tel. 383 94 21,
di. en wo. van 09.15 tot 17.00 uur, do. van 10.00 tot 18.00 uur.
Inloopspreekuur: wo. 14.00 uur - 16.00 uur. Spreekuur in Ziekenhuis Bronovo,
do. 16.00 - 18.00 uur,
tel. 312 43 16
Meldpunt wijkbus
10.00 - 11.15 uur, tel. 347 74 98
I-shop in de bibliotheek,
vr. 11.00 - 13.00 uur,
tel. 347 72 97.
denise.vanderhulst@voorwelzijn.nl

Stadsdeelkantoor Haagse Hout
Loudonstraat 95, 2593 RV
Den Haag, tel. 353 58 00
08.30 - 16.30 uur
Dienst Burgerzaken open:
Ma, wo, do, vr 08.00 - 14.00 uur
Di 12.00 - 20.00 uur
Klachten + meldingen contactcentrum, tel. 14070.
Ma - vr. 8.00-20.00 uur
Klachten Raad Welzijn en Gehandicapten, tel. 365 06 00
Melding grafiti: tel. 353 46 05/ 353 41 29
Klachtenoverlast: tel. 353 58 56

Politie
tel. 0900 - 8844
Bureau Overbosch, Vlaskamp 1, 2592 AA Den Haag,
wijkagent: Ernst Käuderer
(07.00 - 23.00 uur).

Klachten geluidshinder Schiphol
tel. 020-601 55 55 (ma-vr 09.15 - 20.45 uur) fax 020-653 01 64
Klachtenlijn Riolering
Tel. 353 30 03 of 353 30 00
St. Dierenambulance Den Haag
Alarmnr. (dag/nacht) 328 28 28

Bibliotheek Benoordenhout
Utenbroekestraat 4, 2597 PH
Den Haag, tel. 353 40 20
Openingstijden:

ma	14.00 - 20.00 uur
di	14.00 - 17.00 uur
wo	11.00 - 17.00 uur
do	gesloten
vrij	11.00 - 17.00 uur
za	10.00 - 13.00 uur

bibliotheekbenoordenhout@dobdenhaag.nl

Activiteiten Wijkcentrum 't Benoordenhuis

Haagse Bridgebond
Maandag, dinsdagavond, woensdag en vrijdagmiddag
mw. A. Maassen, tel. 364 07 16
mw. A. Kolstee, tel. 324 79 20
Redubeth
Donderdagavond
H.W. de Wolf, tel. 386 04 90
Bridgegroep mw. van Mameren
Dinsdagmiddag,
mw. F.C. van Mameren,
tel. 324 84 57
Internationaal dansen
Maandagochtend
Sophia Poppe, tel. 324 87 45
Yoga
Vrijdagochtend
mw. J. Hogendonk, tel. 328 08 67
Schaakclub
Woensdagavond
W. Luijt, tel. 324 82 75
Patchwork
2e woensdagochtend van de maand, mw. Ph. Bennis,
tel. 324 66 07, mw. T. Vleming,
tel. 328 14 24
Orchideeënclub
F. Meeuwisse, tel. 079 - 341 76 50
Vogelbescherming
T. Haase, tel. 354 39 16

KOOLE
WOONDECORATIE

GROOT ASSORTIMENT
VERF - BEHANG - ZONWERING
GORDIJNEN - VLOERBEDEKKING

WIJ VERZORGEN HET LEGGEN VAN ALLE SOORTEN VLOERBEDEKKING EN HET MAKEN VAN GORDIJNEN

BREITNERLAAN 8
TELEFOON (070) 324 63 41

BOUTIQUE
MAR-Y-MAR
EXCLUSIEVE DAMESMODE
VAN HOYTEMASTRAAT 99
2596 EP DEN HAAG
TELEFOON 070-3242224

van Heijnsbergen & Partners
NVM-Makelaars
Plokker | Van Ast | Van Heijnsbergen

Aan- en verkoop
Aan- en verhuur
Beheer
Taxaties

Betrokken
Concurrerend
Enthousiast
Betrouwbaar

Van Heijnsbergen & Partners NVM-Makelaars b.v.
Scheveningseweg 126, 2584 AE Den Haag
Tel.: 070-3066000 / Fax: 070-3066006
info@vanheijnsbergen.nl
www.vanheijnsbergen.nl

Maison Kelder
AL 75 JAAR SMAAKMAKEND 1934 2009 75 Maison Kelder

Onze filialen
Weissenbruchstraat 1k (Den Haag)
Arabislaan 56 (Den Haag)
en Kerkstraat 71 (Wassenaar)

Openingstijden
maandag t/m vrijdag:
08.30 – 17.30 uur.
zaterdag: 08.30 – 17.00 uur.

U kunt nu ook telefonisch of via internet bestellen!
Al vanaf 07.30 kunt u uw bestelling ophalen in de Junostraat 8 te Den Haag. Telefoon: 070 – 324 68 44.

bestel nu uw gebak met gemak!

Al 75 jaar een begrip in Den Haag!
www.maisonkelder.nl

Goetzee DELA is gespecialiseerd in de complete verzorging van begrafenissen en crematies. Met ruim 100 jaar ervaring en een team van betrokken medewerkers kunnen we iedere uitvaart in stijl en met aandacht verzorgen.

Rouwcentrum 't Clingendaelhuys
Benoordenhoutseweg 279
2596 BJ 's-Gravenhage
t (070) 324 00 77 (dag en nacht)

Goetzee DELA

VERKOOP EN/OF AANKOOPPLANNEN

Uitnodiging

Voor een uitvoerig, gratis en vrijblijvend oriëntatiegesprek!
- wat zijn uw specifieke aankoop en/of verkoopmogelijkheden?
- eerst zoeken/kopen of eerst verkopen?
- waarop letten bij uw eerste huis?
- ontwikkelingen binnen de O.G. markt
- erfpacht, bodemvervuiling, EPA, Vereniging van Eigenaars etc.
- de makelaar; full service of deeldiensten
- waardebepaling eigen huis
- afgerond advies

MAAK AFSPRAAK, OOK MOGELIJK OP ZATERDAGEN

RÖTTGERING NVM MAKELAARS

WONEN SPECIALISTEN BINNEN HAAGLANDEN

Breitnerlaan 287 Den Haag, 070-324 55 66 www.rottgering.nl

NVM

Wij maken het compleet

Twijfel je of je iets wilt laten drukken of printen? Ben je niet zeker over de vormgeving van een product of vraag je je af op welke manieren iets afgewerkt kan worden? Dan ben je bij RS aan het juiste adres. Wij geven vrijblijvend advies in alle fasen van het productie-proces en zorgen voor een goede en duidelijke communicatie. Met ons kan je alle kanten op.

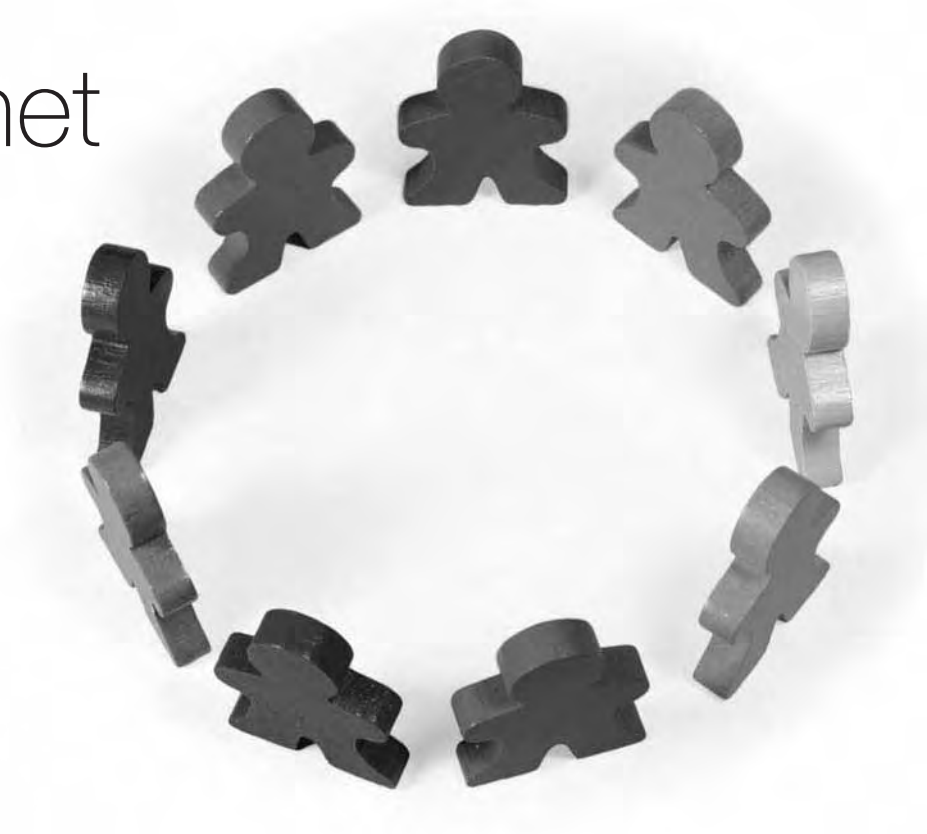

RS Drukkerij bv Rijn 22 (Forepark) 2491 BG Den Haag **T** 070 413 08 00 info@rs-drukkerij.nl www.rs-drukkerij.nl
RS Kopie bv Weissenbruchstraat 1a 2596 GA Den Haag **T** 070 324 43 55 rsk@euronet.nl www.rs-kopie.nl