WIJKBLAD

Benoordenhout

2008/2

STICHTING ZORGGROEP

OLDAEL

Maurits de Brauwweg 18 2597 KE Den Haag

ZORG EN WONEN IN OLDESLO OF AELBRECHT VAN BEIJEREN

Stichting Zorggroep Oldael is ontstaan uit de fusie tussen de zorginstellingen voor ouderen Oldeslo en Aelbrecht van Beijeren.

In de lommerrijke omgeving van Duttendel en het Benoordenhout bieden wij u een appartement dat u kunt betrekken met een indicatie voor wonen en zorg, maar ook zonder indicatie. Een unieke combinatie! Tevens heeft de Stichting de beschikking over een aantal aanleunwoningen.

Voor meer informatie kunt u contact opnemen met mevr. J. van der Hout, bewonersconsulente van Oldeslo en Aelbrecht van Beijeren - telefoon 070 352 10 41.

U kunt ook onze brochure opvragen of onze website bezoeken: **WWW.OLDAEL.NL**

ISO 9001 HKZ

ISO GECERTIFICEERD SINDS 28 SEPTEMBER 2004

Waarom zou u dit niet lezen?

Beeuwkes makelaardij is sinds 1922 een vertrouwde partner in de Haagse regio. Wij staan bekend om onze innemende service en persoonlijke dienstverlening. Deskundigheid en trefzekerheid vormen daarvan de basis. Wij hebben ons gespecialiseerd in aan- en verkoop, taxaties, huur en verhuur, beheer en consultancy.

Dankzij onze samenwerking met specialisten kunnen wij daarnaast ook adviseren en bemiddelen in hypotheken en assurantiën. Uiteraard zijn wij aangesloten bij de Nederlandse Vereniging van Makelaars (NVM) en bij het Register Makelaars Taxateurs onroerende zaken.

RMT NVM

Van Alkemadelaan 338
2597 AS Den Haag
tel +31 (0)70 314 30 00
fax +31 (0)70 314 30 10
e-mail info@beeuwkes.nl
www.beeuwkes.nl

BEEUWKES
MAKELAARDIJ EN CONSULTANCY

Sinds 1922 een vertrouwde naam in de Haagse regio.

Expats

Onlangs kon u lezen bij de Wist-u-dat'-jes. dat ongeveer 40% van de Benoordenhoutse bevolking bestaat uit buitenlanders. Tegenwoordig heeft men het al snel over allochtonen, in onze wijk zegt men dan "expats". Dat percentage vond ik wel heel erg hoog, want als ik zo om me heen kijk, bijvoorbeeld in mijn eigen buurtje, dan wonen er helemaal niet zo veel buitenlanders. Redacteur Jacqueline Bloemen verzorgt deze rubriek al een tijdje en raadpleegt hiervoor www.denhaag-buurtmonitor.nl. Deze site heeft inmiddels concurrentie gekregen van www.cbsinuwbuurt.nl.

Redacteur Ester Barendregt vond dit wel een interessant onderwerp en dook in de opbouw van nationaliteiten in onze wijk. U kunt haar uitvoerige artikel lezen op pagina 17.

Naar aanleiding van de genoemde 40% stelde het bestuur van de wijkvereniging voor om een aantal expat-pagina's in ons blad op te nemen. Maar welke taal kies je dan? Engels, Frans, Spaans, Chinees of Pools (zoals onze redacteur Vera de Jonckheere, altijd wel een beetje stout, opmerkte)? Nu wordt er voor buitenlanders al heel veel gedaan. Ze hebben een eigen Haagse krant en heel veel eigen clubjes, vele cursussen worden aangeboden door hun werkgever en gemeentelijke informatie kunnen ze op het stadhuis in meerdere talen krijgen.

Daarin hoeft ons blad naar mijn mening dus niet te voorzien.

Bovendien plaatste de redactie twee jaar geleden in het wijkblad een oproep aan Benoordenhoutse buitenlanders om eens naar de redactie te schrijven over wat hen bezighoudt, wat ze missen in het blad of in de wijk. De respons was nul.

Moeten we dan nu als wijkblad iets extra's voor deze groep doen? U raadt vast al mijn persoonlijke antwoord!

Onze culturele evenementen, zoals 30/4, parkconcert en zeepkistenrace zijn echter specifiek Benoordenhouts en die zullen we dan ook voortaan tweetalig aankondigen.

Jacqueline Dijkinga,
hoofdredacteur.

In dit nummer:

freule Daisy	**7**
Peacebrokers	**11**
Kind in Sperrgebiet	**13**
Alize Timmerman	**15**
Buitenland in Benoordenhout	**17**
Toen & Nu	**19**
Benessere	**21**
The Mikado	**22**
Houtsnijder	**25**
Parkconcert	**27**
Van de Wijkvereniging	**29**
Young Ones	**37**

foto cover: scène uit The Mikado, foto: Ad Hupkes zie artikel pag.22

WIJKBLAD
Benoordenhout
Jaargang 32, nummer 2, april 2008

Uitgave van de Wijkvereniging Benoordenhout. Verschijnt 6x per kalenderjaar en wordt huis aan huis bezorgd (m.u.v. nee/nee). Oplage ca. 8000 exemplaren.

De in dit wijkblad gepubliceerde opinies komen niet noodzakelijkerwijs overeen met die van de wijkvereniging.

Redactie Zie rubriek Wie, Wat, Waar.

Secretariaat wijkblad
Postbus 96949, 2509 JH Den Haag

Drukkerij RS Drukkerij bv, Den Haag

Bezorging Interlanden Spreigroep www.bezorgklacht.nl. Afhalen in 't Benoordenhuis, Bisschopstraat 5, bibliotheek Utenbroekstraat 4, kiosk W. Royaardsplein of kiosk 'Van Hoytemaplein'.

Deadlines Artikelen en advertenties moeten ingeleverd zijn voor:

Deadline	**Verspreidingsdatum**
13 - 05	18 - 06
08 - 07	20 - 08
09 - 09	22 - 10
04 - 11	10 - 12

Advertenties
Annemiek den Boer
Postbus 96949, 2509 JH Den Haag
Tel.: 070 - 324 63 27
ABN/AMRO 44.99.43.968

Advertentietarieven
Omslagpagina's in overleg.
Binnenwerk:
1/1 pag.: € 425,- 1/6 pag.: € 95,-
1/2 pag.: € 220,- 1/12 pag.: € 65,-
1/3 pag.: € 170,-
Bedragen excl. pre-press werkzaamheden.
Benoordenhoutjes: € 10,- voor maximaal 30 woorden.

Abonnementen Niet-bewoners van het Benoordenhout kunnen zich op het wijkblad abonneren door € 18,- per kalenderjaar (= zes nummers) over te maken op Postbank rek. 39.83.198 ten name van Wijkblad Benoordenhout te Den Haag.

Copyright Het auteursrecht t.a.v. de redactionele inhoud van het blad wordt voorbehouden. Voor vermenigvuldiging of openbaarmaking van het geheel of gedeelten van de inhoud is vooraf toestemming van de redactie vereist.

nieuwsgierig naar uw buren?

Kijk eens op www.cbsinuwbuurt.nl en www.denhaag.buurtmonitor.nl

Notariskantoor Adegeest & van Gasteren

Service is ons motto

Ons kantoor kan u van dienst zijn op het gebied van:

- Onroerend goed
- Personen- en familierecht
- Ondernemingsrecht

Ons kantoor is gevestigd:

Van Alkemadelaan 139
2597 AD Den Haag

Postbus 96830
2509 JE Den Haag
Telefoon: 070-314 40 20

Fax: 070 324 24 19
E-mail: notaris@adegast.nl
Website: www.adegast.nl

Bezoek aan ons kantoor op afspraak van maandag t/m vrijdag van 09.00 uur 12.30 en van 13.30 tot 17.00 uur.

Standaarduitrusting Alfa 159 Business Pro:

- Automatische bi-zone Climate Control
- Lederen bekleding met verwarmbare voorstoelen
- Parkeersensoren vóór en achter
- 16” Lichtmetalen velgen
- Cruise Control
- Licht- & regensensor
- Lederen stuurwiel met audiobediening
- 10-voudig verstelbare voorstoelen
- Elektrisch bedienbare ramen vóór en achter
- VDC (Vehicle Dynamic Control) met hill holder
- 7 Airbags

Prijs vanaf	€	31.495,-
Uw voordeel vanaf	€	3.695,-
Leaseprijs vanaf	€	599,-

Maak kennis met een nieuw talent in het zakelijk circuit: de Alfa 159 Business Pro. Dit sportieve topmodel tilt styling, comfort en prestaties naar een hoger niveau. U komt uiterst representatief voor de dag met lederen bekleding, verwarmbare voorstoelen en 16” lichtmetalen velgen. In de uitgebreide standaarduitrusting vindt u nog veel meer succesfactoren. Bezoek snel onze showroom voor een ontmoeting met deze perfecte zakenpartner. De Alfa 159 Business Pro, voor wie meer wil bereiken.

Vermelde prijzen zijn incl. BTW/BPM excl. kosten rijklaar maken. Vermelde leaseprijzen zijn per mnd. excl. BTW, 60 mnd./20.000 km per jaar via Alfa Romeo Lease. Prijswijzigingen voorbehouden.Brandstofverbruik: gemiddeld 5,8 – 8,9 L/100 km (11,2 – 17,2 km/L). CO2-emissie 153 – 211 g/km.

Automobielbedrijf S. Maasland b.v.
Laan van Nieuw Oosteinde 115, Voorburg,
tel. 070 - 387 46 00. www.alfamaasland.nl

Automobielbedrijf Biezeman b.v.
Zwolsestraat 263, Scheveningen,
tel. 070 - 351 25 13, www.biezeman.nl

Alfa 159 Business Pro

ALFA ROMEO

Ingezonden

Even voorstellen

Mijn naam is Quirine de Ranitz, ik werk bij Stichting BOOG als projectleider samenlevingsopbouw. Dit jaar ben ik o.a. als 'wijkadviseur' bezig in het Benoordenhout. Stichting BOOG heeft daarvoor opdracht gekregen vanuit de bestuursdienst stadsdeel Haagse Hout.
Dat betekent onder meer dat ik graag op de hoogte ben van hetgeen zich in de wijk afspeelt. Ik hoor ook graag uw ideeën voor uw straat, voor de wijk, dat waar u tegenaan loopt, vragen die er leven. Ik kan dan verbinding leggen met andere zaken die zich in de wijk afspelen. Uiteraard is er overleg met de wijkvereniging en gemeente. Onbekend ben ik overigens niet in uw wijk, ik ben er namelijk geboren en getogen.
U kunt mij bereiken via de mail ranqu@boog.nl en via telefoonnr. 312.12.31. Ik werk op dinsdag en woensdag.

Quirine de Ranitz

Benoordenhoutse roulette?

Bekijk: www.onsdh.nl.
Klik op Wassenaarseweg bij verkeerssituatie.

Clingendael

De Theeschenkerij gaat vanaf van 1 april tot 1 oktober weer 7 dagen per week open onder beheer van SAB Catering.
De Japanse Tuin is vanaf 30 april gedurende 6 weken geopend.

Straat voor de mens

Bestuursdienst Haagse Hout wil u laten zien wat er allemaal gedaan moet worden om het dagelijkse onderhoud van uw woonomgeving netjes te laten verlopen. Wat mag u aan kwaliteit verwachten? Maar ook, welke beperkingen zijn er. Bovendien zijn wij zeer nieuwsgierig naar uw ideeën over dat onderhoud. Graag nodigen wij u uit op woensdagavond 28 mei a.s. vanaf 20.00 uur tot 22.00 uur. De locatie wordt nader bekend gemaakt. We beperken de avond tot de bewoners van Van Hoytema- en Nassaubuurt.

Zeepkistenrace Benoordenhout

Noteer nu alvast in je agenda: **zaterdag 28 juni 2008.**
Iedereen van 7 tot en met 13 jaar kan meedoen aan de Benoordenhoutse Zeepkistenrace. Bouw je eigen zeepkist en maak kans op een prachtige prijs. Meer informatie in het komende nummer van dit blad. Voor informatie: cornelie.tiel@lycos.nl en nijhof@iss.nl

Amonsvlakte

Op 24 februari 2008 vond een druk bezochte protestbijeenkomst plaats op het stukje ruig natuurgebied 'Amonsvlakte', alwaar de golfclub 'Duinzigt' haar terrein wil uitbreiden en waarvoor maar liefst 639 bomen moeten worden gekapt. Vervolgens wordt een groot hek rond het terrein geplaatst. Jarenlang is daartegen - vergeefs - geprotesteerd door de wijkvereniging, omwonenden en diverse natuurverenigingen, tot aan de Raad van State toe. De felle protesten nadat de kapvergunningsaanvraag werd gepubliceerd haalden vier televisiestations en een reeks kranten. Het unieke van deze kwestie is dat voor het eerst in Nederland een openbaar toegankelijk en druk bezocht natuur- en recreatiegebied aan het publiek wordt ontnomen. Tot nu toe beperkte de groei van golfterreinen zich voornamelijk tot braakliggende akkers en weiden. Het belang van geprivilegieerde enkelingen wordt boven dat van velen gesteld, een verontrustende ontwikkeling, die niet direct bevorderlijk is voor de sociale cohesie binnen onze wijk. Die golfclub zou zich nog eens tien keer achter de oren moeten krabben...

(naam bij de redactie bekend)

Website

De site van de wijkvereniging is in de lucht:
www.wijkverenigingbenoordenhout.nl

Schoonheidsinstituut

Pure SB Cosmetics
Sophisticated Bodycare

In een sfeervolle ambiance genieten van specifiek op uw huidconditie afgestemde treatments met producten van het top cosmeticahuis **Maria Galland**.

Behandeling volgens afspraak.
Dinsdag t/m zaterdag.

Susanne Brøndsted
Van Diepenburchstraat 2
2597 PT Den Haag
070 - 324 88 44
info@puresbcosmetics.nl
www.puresbcosmetics.nl

ANBOS lid

Ter kennismaking 10 % korting bij uw eerste treatment

drs. H.J.M. v.d. Maaten

M.R. van Houtert

drs. J.A.M. Michael

Check-upgesprek©

Gaat het in uw werk anders dan u wilt, twijfel niet.
Laat uw ideeën en plannen toetsen door een
team van ervaren consultants in een check-upgesprek.

070-3245002
www.idconsult.eu

Pink & Lie
Kousen en Lingerie

Wij hopen u snel weer te zien voor uw lingerie, kousen, badgoed en nachtkleding.

Pink, Tonja en Willy
Joh. Bildersstraat 77
(Hoek Hoytemaplein)
Tel. 070 - 324 89 98

Kraan kapot?

Beumer maakt het !

BEUMER en Zoon
IJZERHANDEL

POLITIE KEURMERK VEILIG WONEN

Van Hoytemastraat 72
2596 ES 's Gravenhage
Telefoon 070 - 328 02 48
Fax 070 - 324 02 61
E-mail info@beumerijzerhandel.nl

KOOLE
WOONDECORATIE

GROOT ASSORTIMENT
VERF - BEHANG - ZONWERING
GORDIJNEN - VLOERBEDEKKING

WIJ VERZORGEN HET LEGGEN VAN ALLE SOORTEN VLOERBEDEKKING EN HET MAKEN VAN GORDIJNEN

BREITNERLAAN 8
TELEFOON (070) 324 63 41

GIESBERS
MAKELAARDIJ

Weissenbruchstraat 416
Telefoon 070-3.26.26.26

NVM MAKELAAR

Marguerite Mary barones Van Brienen; haar laatste rustplaats

Historisch onderzoek perikelen
Vóór dat men kan beginnen aan geschiedschrijving, in dit geval over het landgoed Clingendael en de laatste particuliere eigenaar, is historisch onderzoek vooraf een dwingende vereiste. Dat onderzoek gaat niet altijd over rozen: archieven zijn niet altijd even toegankelijk; de zoektocht naar mensen en instanties die kennis terzake hebben is moeizaam; men meent een spoor te hebben gevonden dat echter dood loopt. Of, betrouwbaar geachte verkregen informatie blijkt bij inzage van later ontdekte bronnen fout te zijn. Bij interviews hebben veel mensen nog een uitstekend geheugen met betrekking tot bepaalde feiten of voorvallen, maar het verbinden van het juiste jaartal daaraan blijkt bij nader onderzoek maar al te vaak niet te kloppen. Edoch, het ontdekken van een nieuw feit verschaft veel vreugde en voldoening. Historisch onderzoek is een boeiend bedrijf dat echter nimmer eindigt, want er is geen geschiedschrijving klaar of er wordt wel weer iets nieuws ontdekt.

Freule Daisy.

De zoektocht naar de - laatste - rustplaats van Marguerite Mary barones Van Brienen (geb. 's-Gravenhage 11 maart 1871), beter bekend als freule Daisy, is daar een aardig voorbeeld van. Het onderzoek daarnaar startte begin negentiger jaren en verliep door omstandigheden èn door de vereiste zorgvuldigheid en discretie over een lange periode.

†

VOLSTREKT EENIGE EN ALGEMEENE KENNISGEVING.

Heden overleed tot onze diepe droefheid voorzien van de H.H. Sacramenten der Stervenden onze geliefde Zuster,

MARGUERITE MARY
Baronesse van BRIENEN

in den ouderdom van 68 jaar.

Hertford (Herts) Engeland, CHARLOTTE BANBURY.
Clingendaal: 's-Gravenhage, IRÈNE STRUTT.
's-Gravenhage, 22 November 1939.

De plechtige H. Mis van Requiem zal worden opgedragen in de Parochiekerk van O. L. Vrouw van Goeden Raad (Bezuidenhoutscheweg) Zaterdag a.s. te 11 uur. Waarna de begrafenis vanuit de kerk zal plaats hebben op de R.K. Begraafplaats (Kerkhoflaan) te 's-Gravenhage.

Advertentie in Het Vaderland, 23 november 1939.

Een groot verlies voor Clingendael
Freule Daisy overleed op het landgoed Clingendael op 22 november 1939, achtenzestig jaar oud. Haar familie woonde toen grotendeels in Engeland. De oorlog tussen Groot Brittanië en Duitsland was op 3 september 1939 verklaard, maar reizen tussen het neutrale Nederland en het Verenigd Koninkrijk was nog zeer wel mogelijk. Lang heeft dat niet geduurd want Nederland werd op 10 mei 1940 onverhoeds overvallen door buurland Duitsland. Mede doordat de Duitse overheerser het landgoed Clingendael als hoofdkwartier betrok zijn na deze oorlog veel van de familiearchieven van de Van Brienens verloren gegaan.
Hoe het was geregeld met de ter aarde bestelling van de freule was bij het begin van het historisch onderzoek, door gebrek aan informatie, niet duidelijk; bovendien bestonden daarover tegenstrijdige verhalen. Maar er leefde nog vooroorlogs personeel van Clingendael, zoals de zeer bejaarde hovenier genaamd W. de Ruiter (†) die woonde in een van die aardige houten tuinmanswoningen, 'Noorse Hutten' genoemd, aan de Van Alkemadelaan tegenover de Van Montfoortlaan. De Ruiter had freule Daisy nog goed gekend zo bleek bij navraag. In de oorlog bleef De Ruiter nog een aantal jaren in Clingendael werken. Samen met de Duitse Reichskommissar A.Seyss Inquart ging hij wel eens aan de wandel door het bos en kreeg dan aanwijzingen voor het onderhoud zo vertelde hij. "Ik liep achter hem en had hem makkelijk z'n hersens kunnen inslaan met mijn bijl" grapte De Ruiter wrang. Maar hij had het niet gedaan. Bij een afgenomen interview wist De Ruiter nauwgezet te vertellen waar de kerkdienst voor freule Daisy had plaatsgevonden, en dat de freule op de R.K. begraafplaats St.Petrus Banden aan de Kerkhoflaan te Den Haag ter aarde was besteld. Zijn vrouw, die achter hem stond, knikte instemmend.

De laatste wens van freule Daisy
Piet Molenaar (†), gemeentelijk hovenier die vanaf circa 1954 werkzaam was op Clingendael, kwam echter met een geheel ander verhaal, en wel dat freule Daisy was begraven op het landgoed Clingendael in een speciale grafkelder op de Pauwenheuvel. Dit is een hoog duin nabij de Oud-Hollandse tuin. Volgens overlevering was het de wens van de freule om op die plek te worden begraven, op zodanige wijze dat zij neer kon zien op het Huys Clingendael. En aan die wens was gevolg gegeven. In 1958, zo deelde Molenaar mede, werd de freule herbegraven naar het familiegraf op de R.K begraafplaats aan de Kerkstraat in Wassenaar. Hij was daar hoogstpersoonlijk bij betrokken.

vervolg op pagina 9

De Vries Robbé
MAKELAARDIJ O.G. - LID NVM

Nieuwe Uitleg 34
2514 BR Den Haag
T. 070 365 88 44
F. 070 364 41 06
info@vriesrobbe.nl
www.vriesrobbe.nl

aandacht

tijd en service

koop · verkoop · huur · verhuur
relocation · taxaties · beheer

NVM

Vertrouwd,
vindingrijk,
voortvarend.

NASSAUHUIS
MAKELAARDIJ O.G.
070 324 50 50
www.nassauhuis.com
NVM

MATZINGER EVERSDIJK
notarissen

Statenplein 1/hoek Eisenhowerlaan
2582 EW 's-Gravenhage
tel. 070 - 35 88 000
fax 070 - 35 88 707
www.matzinger.nl

Kapsels
Dames- & herenkapsalon

Ook voor
uw haarwerken!

Bronovolaan 5
(in ziekenhuis Bronovo)
2597 AX Den Haag
Tel. 070 312 43 90

openingstijden:
Dins- t/m vrijdag 9.00-17.00 uur · Zaterdag 8.00-13.00 uur

vanderGeest
INTERNATIONAAL VERHUIS- EN MEUBELOPSLAGBEDRIJF SINDS 1926
DEN HAAG • RIJSWIJK

- Nationale en internationale verhuizingen.
- Meubelopslag in containers, verwarmd en elektronisch beveiligd.
- Gespecialiseerd in antiek, kunst, piano- en vleugeltransport.

ERKENDE VERHUIZERS

ZUIDERWEG 80 RIJSWIJK
070-399 42 41*
Fax: 070-398 97 46 - www.vandergeest.com

vervolg van pagina 7

Wegens de zeer omslachtige ambtelijke procedure die bij deze verplaatsing te verwachten was, werd die procedure omzeild door in alle vroegte de kist op te graven en zonder dat iemand daar erg in had werd het transport naar Wassenaar uitgevoerd. Op de plaats van het lege graf werden door Molenaar enkele coniferen geplant. Omdat Molenaar feitelijk goed op de hoogte was klopte het verhaal van de Ruiter zo te zien dus niet. Daarmee geconfronteerd antwoordde Molenaar: "Oh, maar De Ruiter was al oud en hij was het zeker vergeten".

De sluier wordt opgelicht

Daarin bleek Molenaar zich toch te vergissen! Dat werd duidelijk toen de Koninklijke Bibliotheek de bekende Haagse krant 'Het Vaderland' op de website plaatste. Na intensief zoeken werd in de editie van 23 november 1939 de hierbij afgedrukte overlijdensadvertentie gevonden van Marguerite Mary baronesse Van Brienen. Uit de advertentie blijkt weliswaar niet de datum van de begrafenis, maar deze vond plaats op zaterdag 25 november 1939.

Uit het gevoerde onderzoek bleek tevens dat de freule in tegenstelling tot het gestelde in de advertentie helemaal niet werd begraven, maar tijdelijk werd bijgezet in de Arcade van de begraafplaats St. Petrus Banden. Dit staat vermeld in het register van de begraafplaats. Vrijwel direct moet de kist naar Clingendael zijn vervoerd om in de daartoe aangelegde grafkelder op de Pauwenheuvel te worden neergelaten. Het begraafplaatsregister vermeldt op datum 25 november heel summier: 'terug naar Clingendaal' (sic). In de acte van overdracht van het landgoed aan de gemeente Den Haag, gedateerd 30 september 1954, is opgenomen 'dat de aanwezigheid van de grafkelder van Jonkvrouwe M.M. Baronesse van Brienen, zich bevindende op het landgoed, onaangetast zal blijven zolang het herenhuis nummer 7 (door de erven J.G.) bewoond wordt'. Deze voorwaarde is dus geëerbiedigd tot het jaar 1958.

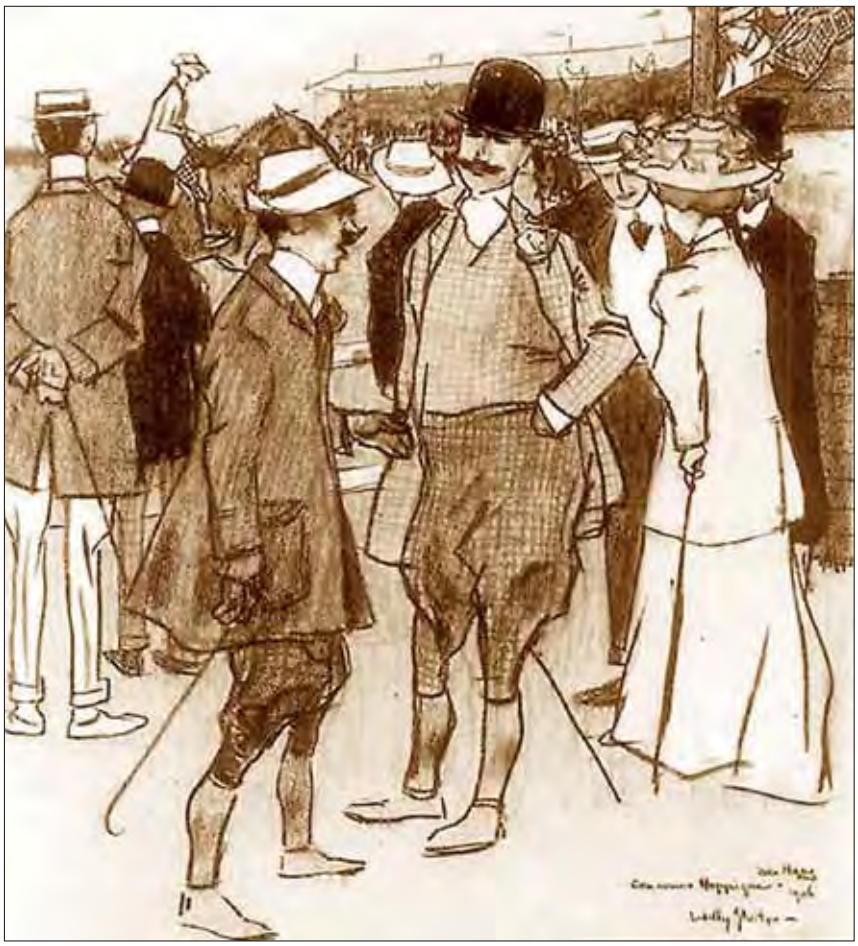

Concours hippique op Zorgvliet, 2 juli 1906. Geheel rechts freule Daisy (HGA).

Koperen plaatje op de kist. Foto J.G.

De laatste rustplaats

De freule rust nu dus in het familiegraf in Wassenaar, temidden van een aantal van haar voorvaderen. De tekst op de monumentale grafsteen vermeldt echter niet de naam Van Brienen maar van aangetrouwde familie, en wel van degene die het laatst werd bijgezet zijnde mr. Edgar Frederik Justin Baron Michiels van Verduynen (1885-1952). Het koperen plaatje dat bevestigd is op de kist van freule Daisy is eveneens bij dit artikel afgebeeld.

Er is sprake van geweest om het in de grafkelder te Wassenaar aanwezige familiewapen en andere parafernalia zoals de naamplaatjes op een geschikte plaats buiten de grafkelder aan te brengen ter blijvende herinnering, en van de kelder een urnenplek te maken, maar daar is voorlopig van afgezien. Soms gaan stemmen op om freule Daisy opnieuw haar grafkelder op Clingendael te gunnen, maar dat lijkt toch niet zo'n goed idee. Het is van groter, historisch belang dat wij Hagenaars het door de freule zo gekoesterde landgoed in ere houden en in optimale staat brengen en houden.

Met dit artikel worden weer enkele gegevens uit de geschiedenis van het landgoed Clingendael geregistreerd in ons wijkblad, en freule Daisy wordt ermee, al is het even maar, aan de vergetelheid onttrokken. Zij ruste in vrede.....

Joost S.H. Gieskes

ANTIEK - VERLICHTING

VAN NIEROP v.h. SEIPGENS

Lampekappen uit voorraad en op bestelling.

Alle reparaties en electrificaties van lampvoeten.

"ook inkoop van Antiek"

Joh. Bilders-straat 71

Telefoon 324.97.35

TE HUUR

AUTOBOXEN VAN AKENSTRAAT

Uitsluitend voor stalling of opslag

GRAVEX bv

Nieuwe Uitleg 37
2514 BR Den Haag
Tel. 070 - 3 92 43 61

Onroerend goed - Adviezen - Beheer - Assurantiën - Hypotheken

NOTARISKANTOOR STÖGER

Burgemeester Patijnlaan 1932, Den Haag (*hoek Bankastraat*)
Postbus 85591, 2508 CG Den Haag
telefoon 070 3469309 • fax 070 3636321
e-mail: notaris@stoger.knb.nl

OVERDRACHT ONROEREND GOED
VESTIGING HYPOTHEEK
SAMENLEVINGSOVEREENKOMST
HUWELIJKSVOORWAARDEN
SCHENKING • TESTAMENT • ERFENIS
OPRICHTING B.V., -VERENIGING, -STICHTING

Mr. C.G.J. Stöger, notaris

ARMANI JEANS | ERNY VAN REIJMERSDAL | STRENESSE BLUE | LAUREL | SCAPA | MC GREGOR | KENZO | NANNI | KARIN RAVELLI | POLO RALPH LAUREN | TRICOT CHIC | LIU JO

MACY'S

OPENINGSTIJDEN: MA 13:00-18:00 UUR, DI T/M VRIJ 10:00-18:00 UUR EN ZAT 10:00-17:00 UUR VAN HOYTEMASTRAAT 58 | 2596 ES 's GRAVENHAGE | TEL: 070 - 32 455 00 | WWW.MACYSDAMESMODE.NL

Meubelrestauratie Van Holthe

Toussaintkade 5
2513 CJ 's-Gravenhage
Tel/fax: 070 - 361 61 87
Mob: 06-54 68 58 24

www.meubelrestauratie.info
Jhr. E.A. van Holthe tot Echten

ThePeaceBrokers, Inc.

door Diederick Cannegieter

Herinnert u zich nog Benoordengastje Tomas Rabbering van het Maerlant-Lyceum die twee wijkbladen geleden vertelde over dat multiculturele project in Helsinki? Naar aanleiding daarvan kwam bij ons een brief binnen van Jet van Essen: waarom er niet in stond dat die *summit* georganiseerd was door ThePeaceBrokers Inc., een NGO (Non-gouvernmental organisation) opgericht door Herma-Jozé Blaauwgeers? Het antwoord was simpel: doordat Tomas daar niks over had gezegd.

Herma-Jozé Blauwgeers en Jet van Essen (v.r.n.l.)

Maar de in het Benoordenhout geboren en getogen Jet kennen wij, onder andere door haar boeken (bijvoorbeeld *Als je pad verlicht*... uit 1998 en *Groeit het labyrint*... uit 2002). Na een mailtje dus de fiets gepakt naar de Laan van Clingendael om daar, bij een kopje koffie, met haar en Herma-Jozé te praten over: ThePeaceBrokers.Inc.!

Herma-Jozé Blaauwgeers

Toen Herma-Jozé Blauwgeers in 1944 werd geboren, was haar vader, als wachtmeester der Marechaussee in het oosten van ons land, een halfjaar daarvóór als verzetsman doodgeschoten door de bezetter. Dat heeft haar leven uiteraard getekend.
Zij werkt nu als plaatsvervangend hoofd Betaalkantoor Den Haag van het Ministerie van Defensie alhier, maar functioneerde meer dan 35 jaar in het buitenland: in Duitsland en (vooral) in de V.S., waar zij bij het Pentagon in Washington het zeer naar haar zin had. Maar het toen nog rudimentaire verhaal van haar vader intrigeerde dusdanig, dat ze terug naar Nederland kwam en na veel onderzoek in 2004 een zeer persoonlijk boek over hem schreef: *De prijs van vrijheid, betaald op D-Day*, waarvoor ik verwijs naar www.freedomisnotfreebook.com.
Tijdens een bezoek aan de V.S., vroeg zij zich af in hoeverre er eigenlijk vrouwen betrokken waren bij de wederopbouw na de oorlog in Irak. Haar conclusie: eigenlijk niet. Vraag: zou die dan vanaf het begin anders zijn verlopen? Om daarop antwoord te krijgen, kwamen op haar initiatief 50 vrouwen in hoge posities voor een driedaagse conferentie in Nederland bijeen. De Koninklijke Landmacht was de gastheer. Een paar conclusies: er is geen gestructureerde samenwerking tussen NGO's en de strijdmachten, de lokale bevolking werd niks gevraagd en als er wederopbouw nodig is, wordt er zeker niks aan de adolescenten gevraagd. Dat laatste intrigeerde haar het meeste. Tieners kijken kritisch naar de wereld, maar er wordt eigenlijk weinig naar hen geluisterd. Wat vinden ZIJ nodig voor de opbouw van een betere wereld? Moeten we niet eens op internationaal niveau jongeren laten vertellen hoe volgens hen de toekomst er uit moet zien en wat daarvoor nodig is? Het idee voor ThePeaceBrokers Inc. was geboren.
Via haar grote netwerk begon zij in 2004 met deze non-profit organisatie. Zoals Herma-Jozé het op haar website schrijft: "with the vision of sparking the world's youth to become architects of a better future now, especially in designing the relationship between developed and developing countries."

summits

ThePeaceBrokers Inc. begon met een *summit* in Twente. Veertig tieners uit allerlei landen kwamen bijeen om naar aanleiding van de tsunami in Azië te kijken wat er nodig was om in de getroffen gebieden weer een toekomst op te bouwen. De middelbare scholieren bedachten er vijf projecten (waarvan er drie al gelukt zijn), begeleid door professionele begeleiders en een psycholoog. En hier kwam Jet van Essen er bij. Geboren en getogen hier in onze wijk, aan de Wassenaarseweg, ging zij school op Wolters en het (Eerste) VCL, om vervolgens Franse Taal- en Letterkunde te studeren. Vanaf 1978 werkt zij bij de Provincie Zuid-Holland, maar was al vanaf 1976 betrokken bij het werk van Clubhuizen de Mussen (Schilderswijk). Herma-Jozé leerde zij kennen via de serviceclub voor vrouwen Zonta International en werd vervolgens door haar betrokken bij de drie jeugdcongressen die ThePeaceBrokers Inc. organiseerde. Twente, zoals al gemeld, maar daarna ook in Turkije en Finland. Enthousiast vertellen beide dames over vooral de laatste twee bijeenkomsten. De basis van alles is de samenwerking via bestaande structuren: de zakenwereld, NGO's en de militaire wereld. Adolescenten uit allerlei werelddelen en culturen werken een aantal dagen intensief met elkaar onder gekwalificeerde leiding teneinde projecten te bedenken die uitgevoerd kunnen worden om zo praktisch mogelijk overal verbeteringen te kunnen aanbrengen. Het liefste op vervolgbasis. Effecten moeten te meten zijn.
Het is, kortom, een combinatie van idealisme en realisme. ThePeaceBrokers Inc., overigens nog steeds in opbouw, werkt overal, dus ook in, bijvoorbeeld, Amsterdam en Den Haag, het liefste via scholen. Wat kunnen we doen om volwaardige burger te zijn in alle tolerantie? Als we geld ergens heen sturen, komt het dan goed terecht en hoe verantwoorden we dat? Geen project zonder vervolgtraject.
In de directe toekomst komen er *summits* in de V.S., in Bulgarije en in Sri Lanka. De programma's worden via Amerika ontwikkeld, maar de beide dames zijn een spin in het web.
We worden graag op de hoogte gehouden!

Voor verdere inlichtingen:
www.thepeacebrokers.org

Zelfstandig wonen met zorgmogelijkheid in Serviceflat Waalsdorp

☛ Géén leeftijdsgrens
☛ Géén medische keuring

In de groene wijk Benoordenhout gelegen tussen park Clingendael en winkelcentrum Rooyaardsplein ligt Serviceflat Waalsdorp, waar appartementen te koop of te huur zijn. Houdt u van een eigen huis en uw zelfstandigheid, maar wilt u toch gebruik kunnen maken van voorzieningen? Dan is Waalsdorp wellicht voor u een goede plek om te wonen.

In een plezierige sfeer biedt Waalsdorp onder andere:
☛ een zorgteam dat dag en nacht beschikbaar is
☛ thuiszorg en particuliere zorg
☛ een goede keuken met eigen chef-kok
☛ zeven dagen per week receptie
☛ technische dienst
☛ bibliotheek, winkel, kapsalon en huisbioscoop
☛ tuin met terras
☛ openbaar vervoer, ziekenhuis Bronovo en gezellige terrasjes zijn in de naaste omgeving

Heeft u belangstelling of wilt u vrijblijvend rondgeleid worden, neemt u dan contact op met mevrouw C.A. van Wessem, directeur. Telefoon: 070 - 324 50 47.

U kunt ook onze brochure opvragen of kijken op **www.serviceflatwaalsdorp.nl**

SERVICEFLAT WAALSDORP • COR RUYSLAAN 10 • 2597 TM DEN HAAG

MARIANNE LIPS
Residential Housing

Voor werknemers van ambassades en internationale bedrijven bemiddelen wij in appartementen en woningen van hoge kwaliteit. Marianne Lips Residential Housing heeft een

The key to your new home

reputatie opgebouwd dankzij de makelaarsachtergrond, de persoonlijke benadering, de kennis van verschillende culturen en het hoge serviceniveau, zowel ten opzichte van verhuurder als huurder. Kijk ook eens op www.mariannelips.nl of neem contact met ons op: Stevinstraat 157, 2587 ED Den Haag (Scheveningen) Tel: 070 - 306 27 70.

Kind in Sperrgebiet

Het leven toen, in de tijd dat Duitse soldaten door onze straten stapten, was angstig en avontuurlijk voor een kind. Niet een angstig avontuur, maar afwisselend avontuurlijk en angstig en 's winters koud.
Duitse soldaten, dat waren in mijn 12-jarige ogen geen mensen, maar uniformen. Wezens die kwade macht hadden en vervelende dingen konden doen. Bij het zien van hen voelde ik angst.Maar de grootste spanning gaf het gebrul van de geleide projectielen, de V-1's en V-2's, die ergens in Clingendael werden afgevuurd en vandaar over ons huis vlogen. Maar nee, de angst kwam pas als het gebrul plotseling stopte; dat betekende dat het mechanisme defect was, dat het ding ging neerstorten. Waar zou het neerkomen? Op ons ditmaal? Als de klap van de landing en de explosie was geweest kon je weer opgelucht gaan slapen. Niet op ons, ditmaal. In mijn herinnering viel er wel elke nacht één op het Benoordenhout te pletter.

Het was inderdaad een gevaarlijk gebied waar wij woonden, het "Sperrgebiet", ofwel de Vesting. Wij woonden daar nog omdat, vóórdat het hele gebied door de bewoners ontruimd moest worden, ons huis (Schoutenstraat, hoek Van Hogenhoucklaan) door de Duitsers gevorderd was als tandartspraktijk: Zahnstation der Waffen-SS. Wij verhuisden naar de Van Hogenhoucklaan, maar nauwelijks zaten we daar of ook dat huis werd weer gevorderd. Een NSB'er moest er wonen. Wij zijn toen op de Van Alkemadelaan terecht gekomen. Toen na een poos het bericht kwam dat het hele Benoordenhout ontruimd moest worden, wisten mijn ouders de Ortskommandant te vermurwen ons daar te laten wonen. Op een dag stond er een meisje van mijn leeftijd op de stoep, zij bleek ook in de Vesting te wonen. Het was voorzichtig aftasten of het gezin van haar niet "fout", dat is pro-Duits, was. Het was OK, we hoefden niet op elk woord te letten uit angst dat het doorgegeven zou worden.

Met haar heb ik leuke avonturen beleefd, namelijk het exploiteren van de verlaten tuinen. We klommen vanuit onze tuin over de schutting, en steeds verder, en kwamen in een soort sprookjesland, waar je de pruimen en appels plukte, bossen bloemen mee uit nam, een konijn tegenkwam. Ik geloof niet dat we de lege huizen binnengingen. Veel ruiten waren wel gesprongen door de explosies van de neerkomende V's, maar het lokte ons kennelijk niet en wij waren beschroomd.

Onze school, het VCL, moest ook uit haar pand en trok in bij het Nederlands Lyceum. 's Morgens had de ene school les, 's middags de andere. Na verloop van tijd hoefden wij, of mochten wij, maar één dag per week naar school. Dan werd er summier wat uitgelegd en kregen we huis- en bestudeerwerk mee. Ik zie me nog van huis wegstappen - een fiets had ik niet meer - met de leren schooltas over mijn arm. Daarin mijn Ausweis; zonder dat kwam je de Vesting niet uit of in. Halverwege het stuk Van Alkemadelaan-Mauritskade voelde de tas al loodzwaar aan. Zo fit waren we in die tijd niet door gebrek aan goed voedsel. Na zo'n schooldag kwam ik doodmoe thuis. Omdat er niet zo veel te beleven was, geen sportclubs, geen uitjes, werd het huiswerk serieus gedaan. Maar wel in een kamer die pas tegen de avond verwarmd werd, dus in herfst en winter klom de kou van je voeten omhoog. Ik had toen nog niet het benul dat als je je wat ging bewegen er wat warmte in je kwam. Of ik had daar de fut niet voor.

Maar wel, en dat herinner ik mij opeens, konden we heerlijk rolschaatsen. De Van Alkemadelaan, toen al geasfalteerd, was bijna verlaten. Een enkele Duitse vrachtwagen, verder kwam er niets over. En dat, het zwieren op de wijdheid van de weg, gaf mij midden in de oorlog het gevoel van VRIJHEID.

Irene Kortleven-van Pernis

Foto: gemeentearchief, fotograaf: Leonardus Marten van der Veen. Hoek Schoutenstraat-Van Stienhovenstraat met cementzakken, wellicht voor de bouw van de bunker circa 1943 (zie ook pagina 19).

Bakker & Luyt B.V.

registermakelaar in assurantiën

voor een eigen-wijze aanpak

Wassenaarseweg 5 – 2596 CD Den Haag
T 070 - 324 24 99 – F 070 - 324 24 98

info@bakkerenluyt.nl
www.bakkerenluyt.nl

nva lid

RMIA

Tapas Traiteur

Eugene boucherie

Culinaire Specialiteiten

Weissenbruchstraat 66
Tel 070-3249244

www.eugeneboucherie.nl

Openingstijden Di t/m vr 8-18 uur. Za 8-16 uur.

Castle Craig Nederland

Particuliere zorg
bij alcohol of drugsproblemen

Klinische behandeling in een prive kliniek te Schotland. Intake en nazorg in Den Haag.

070 3456028
www.castlecraig.nl

conflict ?

Mr Jos W van Vught
mediator

☎ 070 - 306 10 83
jos@convenant.nu
www.convenant.nu

Onderhoudsbedrijf Jacques

voor al uw timmer- en metselwerk, behang
en schilderwerk en alle andere klussen.
Ook kleine klusjes en verhuizingen.

Vrijblijvend prijsopgaaf en geen voorrijkosten.
Telefoon 06 107 69 331

UW HUIS, ONZE ZORG

- Aan- en verkoop
- Huur en verhuur
- Beheer
- Taxaties

van paaschen
makelaardij bv

Laan van Nieuw Oost-Indië 1
2593 BH Den Haag
info@vanpaaschen.nl

NVM RMT **Telefoon 070 3 495 495 www.vanpaaschen.nl**

De bijwerkingen van het Benoordenhout

door Annemarie Knottnerus

In haar centrum voor klassieke homeopathie aan de Jan van Nassaustraat 111, direct verbonden aan het onder haar leiding staande Hahnemann Instituut Nederland, ontmoet ik Alize Timmerman. In het centrum werken vijf artsen en homeopaten samen. In het schitterende pand worden niet alleen patiënten behandeld. Al meer dan 20 jaar verzorgt het Hahnemann Instituut Nederland opleidingen en nascholingscursussen voor homeopaten, homeopathische artsen en huisartsen, ontwikkelt geneesmiddelen en doet onderzoek. Eén van de onderzoeken richtte zich op de geneeskrachtige werking van de rode beuk in Arensdorp. Daar wil ik graag meer van weten!

We spreken elkaar in de behandelkamer van het instituut. Dit is een ruime, hoge kamer waarin je je meteen thuis voelt. Om mij heen zie ik boekenkasten, een grote 'eettafel' met stoelen, lego in de hoek, een lekkere bank en mooie kunstwerken. Het is dat er een bureau staat met een stoel ervoor èn erachter, en de boeken niet de doorsnee boeken zijn die je in een huiskamer aantreft, anders had ik mij in een smaakvol ingerichte woonkamer gewaand. Alize serveert thee met chocolaatjes en begint te vertellen.

Klassieke homeopathie

Alize Timmerman legt uit wat klassieke homeopathie inhoudt. Klassieke homeopathie is een natuurlijke geneeswijze die het herstelvermogen (zelfgenezend vermogen) van het lichaam aanspreekt. Hiermee worden de oorzaken van ziekten en klachten aangepakt, en wordt de basis gelegd voor een langdurige genezing. De homeopathische geneeskunst maakt hiervoor gebruik van verschillende stoffen als geneesmiddel. De geneesmiddelen zijn samengesteld uit bijvoorbeeld mineralen, planten of dierlijke producten, zoals slangengif. De gedachte hierbij is dat een stof die bepaalde verschijnselen veroorzaakt, ook in staat is dergelijke verschijnselen bij zieke mensen te genezen. Dit is de centrale geneeswet achter de klassieke homeopathie. Een klassiek homeopaat schrijft een geneesmiddel voor dat niet alleen gekozen wordt naar aanleiding van een klacht of ziekte, maar ook past bij de persoon. Zo krijgt iedereen een individuele behandeling van zijn klachten. Een belangrijk deel van de behandeling bestaat uit het zoeken naar de achtergrond van de klachten. Homeopathie richt zich namelijk op zelfgenezing. Als je de achterliggende oorzaken van je ziekte weet op te lossen, zul je genezen. Dit moet de patiënt natuurlijk wel willen. Alize geeft een treffend voorbeeld van wat dit voor iemand kan betekenen. Een patiënte die van haar migraineaanvallen was afgeholpen, was verbolgen over het feit dat haar wekelijkse 'vrije dag' hiermee was komen te vervallen…..

Van biochemicus tot homeopaat

Alize is al zo'n 25 jaar klassiek homeopaat. Tijdens haar researchbaan na haar studie biochemie besefte ze dat ze graag iets met mensen en ziekten wilde gaan doen. Een artsenopleiding was voor haar destijds geen optie geweest. Dit werd van huis uit, door negatieve ervaringen in het gezin met de reguliere geneeskunde, niet gestimuleerd. En zo kwam zij in de homeopathie terecht. Eén van de mooie aspecten van dit vak vindt zij dat er altijd in je omgeving iets aanwezig is dat de zieke mens kan helpen. Homeopathie maakt namelijk gebruik van de resonantie die er is tussen natuur, dieren, mineralen en de mens. De natuur, waarvan er in onze wijk gelukkig veel te vinden is, biedt zoveel mogelijkheden. Veel mensen ervaren de kracht van de natuur. Bijvoorbeeld als je je rot voelt, kan je geweldig opknappen door een boswandeling of uitwaaien aan zee. Alize betrekt de Benoordenhoutse natuur bij het maken van homeopathische middelen. De grote diversiteit aan bomen in het park Arensdorp leent zich daar bijzonder goed voor.

Arensdorps rode beuk

Alize vertelt dat uitgebreid onderzoek is gedaan door homeopaten naar de geneeskrachtige werking van de rode beuk uit Arensdorp. De onderzoekers hebben gekeken (door vervrijving en trituratie, een homeopathische behandeling waarbij vitaliteit vrijkomt) naar de informatie die zit opgesloten in de bast van de boom. Uit zo'n test wordt duidelijk welke klachten en geestelijke gemoedstoestanden een gezond persoon krijgt. Wanneer van dezelfde stof een homeopathisch medicijn wordt gemaakt waarin een sterke verdunning van de stof is opgenomen, helpt het omgekeerd bij klachten van een ziek persoon.

De rode beuk (in het Latijn Fagus sylvatica f. purpurea genoemd) brengt rust en vrede, geeft kracht, en helpt bij vastzittende woede, wrok en verdriet.

vervolg op pagina 16

MedischCentrum
Benoordenhout

Prof. Dr. C.J.M. Lips
Internist Endocrinoloog

Spreekuur volgens afspraak
Tel: 070.324.0428
Fax: 084.726.0305

Wassenaarseweg 109
2596CN Den Haag

www.mcbenoordenhout.nl

Woudenberg & van den Heuvel
restauratie antieke meubelen
lid RN

Gespecialiseerd in:
* Politoeren
* Leer inleggen
* Draai- en snijwerk

Sumatrastraat 266a 2585 CX Den Haag
Tel.: 070 - 3587969
email: schutter-vandenheuvel@wanadoo.nl

de haas
sedert 1918
MAKELAARDIJ ONROERENDE ZAKEN
Den Haag, Wassenaar e.o.
BIJNA 90 JAAR!

B.V. MAKELAARSKANTOREN
PAUL F. DE HAAS & CO.

WASSENAAR, DEN HAAG E.O.

Van Hoytemastraat 6, Den Haag

Ruim (320m²) herenhuis met zowel voor- als achtertuin. Garage mogelijk. Grote hal met trappartij, toilet, grote woonkamer (45m²) met openhaard en openslaande deuren naar de zonnige achtertuin, eetkamer, luxe Siematic woonkeuken en kelderruimtes.
1e etage, 3 slaapkamers, kleed-/werkkamer, 2 moderne badkamers, balkon over volle breedte achterzijde.
2e etage, ruime overloop, 4 grote slaapkamers, badkamer.
Het huis verkeert in zeer goede staat met houten vloeren in alle kamers.
Leuk familiehuis op goede stand gelegen.

Vraagprijs op aanvraag

NVM
Schouwweg 32
2243 BC Wassenaar
T 070 511 92 29
F 070 511 54 09
E info@pauldehaas.nl
I www.pauldehaas.nl

vervolg van pagina 15

Dit is met name het geval bij de oudere mens, die bijvoorbeeld belast is met een niet verwerkt oorlogsverleden. De beuk is machtig groot, en één van de mooiste en krachtigste bomen uit het park. Opvallend vindt Alize het dat juist deze prachtige boom met deze eigenschappen vlak naast een verzorgingstehuis staat. De Fagus helpt bij reumatische klachten die ontstaan door ons vochtige klimaat, hoofdpijn en misselijkheid. Het geneesmiddel werkt vooral bij klachten veroorzaakt door vastzittend verdriet. Het loslaten van verdriet staat bij de behandeling met het middel dan ook centraal.

Tot slot

Veel mensen (en ook dieren) hebben baat bij een behandeling door een homeopaat. Voor de praktijk van Alize en haar collega's is dan ook een wachtlijst. Uiteraard is niet elke ziekte of aandoening te genezen. Doordat patiënten door de behandeling meer inzicht krijgen in zichzelf, wordt in dat geval de ziekte wel draaglijker of kan de behandeling een waardevolle aanvulling zijn op het stervensproces.

Voor meer informatie over het Hahnemann Instituut Nederland en de praktijk voor homeopathie zie de website: www.hahnemanninstituut.nl.

Buitenlands Benoordenhout

door Ester Barendregt

In het wijkblad van augustus vorig jaar werd in de rubriek De wijk in cijfers aandacht besteed aan het aantal inwoners van de wijk die afkomstig zijn uit het buitenland: maar liefst 40%. Maar hoe zit het nou precies? Zijn dat allemaal expats? Immigranten? Allochtone medelanders? Verbuitenlandste Nederlanders?

Eerst nog maar eens de cijfers. De gemeente Den Haag geeft met de Buurtmonitor (*http://denhaag.buurtmonitor.nl*) een gedetailleerd inzicht in de herkomst van zijn bewoners. Onderstaande tabel laat zien dat van de bijna 12.500 inwoners van onze wijk er ruim 5.000 uit verschillende buitenlanden afkomstig zijn. Enkele landen van herkomst worden met name genoemd: Turkije, Marokko, Suriname, Nederlandse Antillen & Aruba. Samen met Zuid-Europa zijn deze landen de bakermat voor circa 550 wijkgenoten. Verreweg de grootste groep, zo'n 3.100 personen, komt uit 'overige geïndustrialiseerde landen', zoals landen in Noord-West Europa en Noord-Amerika. De tweede groep in omvang ten slotte wordt gevormd door buurtgenoten die afkomstig zijn uit 'overige niet-geïndustrialiseerde landen'. Deze categorie telt bijna 1400 personen. Onder hen zijn er met exotische vader- of moederlanden als Maleisië, El Salvador, Eritrea, Iran, Laos, Mongolië... met trots kunnen we stellen dat de hele wereld samenkomt in ons hoekje van Den Haag!

Maar wat betekent nu precies 'land van herkomst'? De gemeente Den Haag gebruikt voor het bepalen van etniciteitgroepen de definitie die door de Vereniging van Nederlandse Gemeenten is opgesteld. Deze definitie is gericht op het identificeren van achterstandsgroeperingen. Zo kunnen gemeenten de cijfers gebruiken voor het ontwikkelen van achterstandsbeleid, bijvoorbeeld extra subsidies voor scholen met veel leerlingen uit minderheidsgroeperingen. Of iemand tot de doelgroep van achterstandsbeleid behoort wordt in deze definitie niet alleen bepaald door het geboorteland van de persoon zelf, maar ook door dat van zijn vader en zijn moeder: Als persoon X in Nederland is geboren, maar zijn vader en/of moeder in bijvoorbeeld Marokko, dan zal de persoon in de gemeentestatistieken zijn weergegeven als 'afkomstig uit Marokko'. Hij telt dan mee voor het minderhedenbeleid, ook al is hij in Nederland geboren. Alleen wanneer persoon X en *beide* ouders zijn geboren in Nederland of een ander rijk land, behoudt die persoon het label van zijn eigen geboorteland.

Enkele Benoordenhoutse voorbeelden:

- Het Canadese expat-gezin dat hier voor enkele jaren is neergestreken vanwege het werk van vader voor een internationale organisatie wordt gerekend tot de groep 'overig geindustrialiseerd' .
- Dat geldt ook voor de Spaanse die getrouwd is met een Nederlandse wijkgenoot. Hun kinderen worden echter geteld als Nederlanders.
- De dochter van Nederlandse buurtgenoten is geboren in Nigeria, waar het gezin destijds woonde. Het meisje staat te boek als Nigeriaans. Haar broer en ouders staan als Nederlander geregistreerd.
- Een geboren en getogen Benoordenhoutse is getrouwd met een Colombiaan. Hij en hun beide in het Bronovo geboren kinderen zijn in de gemeentestatistieken opgenomen als Colombianen.
- Een Shell-werknemer uit de V.S. komt zes maanden een opdracht doen in Den Haag en woont tijdelijk in Benoordenhout. Hij staat echter niet

vervolg op pagina 19

Herkomst inwoners benoordenhout	**2007**
Nederlands	7.430
Turks	26
Marokkaans	23
Surinaams	126
Antilliaans & Arubaans	119
Zuideuropees	257
Overig geindustrialiseerd	3.094
Overig niet-geindustrialieerd	1.391
Onbekend/missing	0
Totaal	**12.466**

Bron: www.denhaag.buurtmonitor.nl

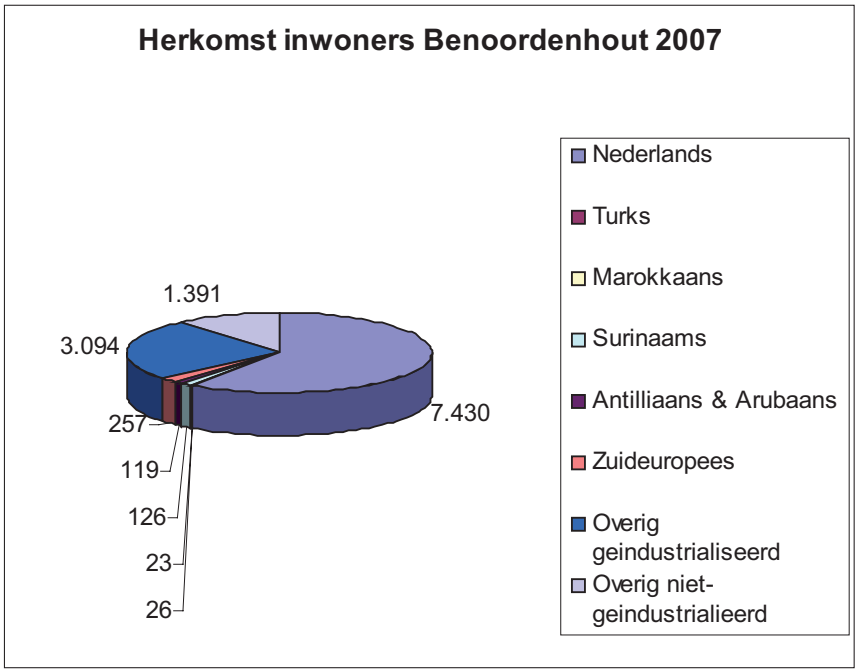

Wassenaarseweg 31
2596 CE Den Haag

telefoon +31 (0)70 3 249 249
fax +31 (0)70 3 244 002

verhuur +31 (0)70 3 262 726
beheer +31 (0)70 3 245 307

e-mail info@kimmel.nl
internet www.kimmel.nl

NVM

UW SPECIALIST IN WONEN
80 JAAR
KIMMEL&CO
MAKELAARSKANTOOR
UW SPECIALIST IN WONEN

WIJ WETEN WAT
WONEN WAARD IS

Computer-reparaties • Hulp-op-afstand • Cursus • Advies

Wij zijn er voor u!

BREITNERLAAN ICT
COMPUTER EXPERTS

Breitnerlaan 299
2596 HA Den Haag
070-3264518
WWW.BREITNERLAAN.NL

Toen en NU

De woonhuizen 'Op de Bunker' (links) en 'Ons huis', in 1948. Foto van W.J. van der Pool. Bron: Haags Gemeentearchief.

Tijdens de Tweede Wereldoorlog werd, op de hoek Van Stienhovenstraat - Schoutenstraat, een munitiebunker gebouwd. Of er vóór 1943 op die plek al bebouwing was die hiervoor werd afgebroken is mij onbekend. In 1948 verrezen heel efficiënt op en aan die bunker twee woonhuizen: die van de familie Van der Gun (met hun 3 zoons) en die van de heer en mevrouw Starke met hun dochter. Op het ene huis, kijkend vanuit de Schoutenstraat het linkse, stond en staat de naam 'Op de Bunker', op het andere 'Ons huis'. Die laatste naam is er later afgehaald.

DC

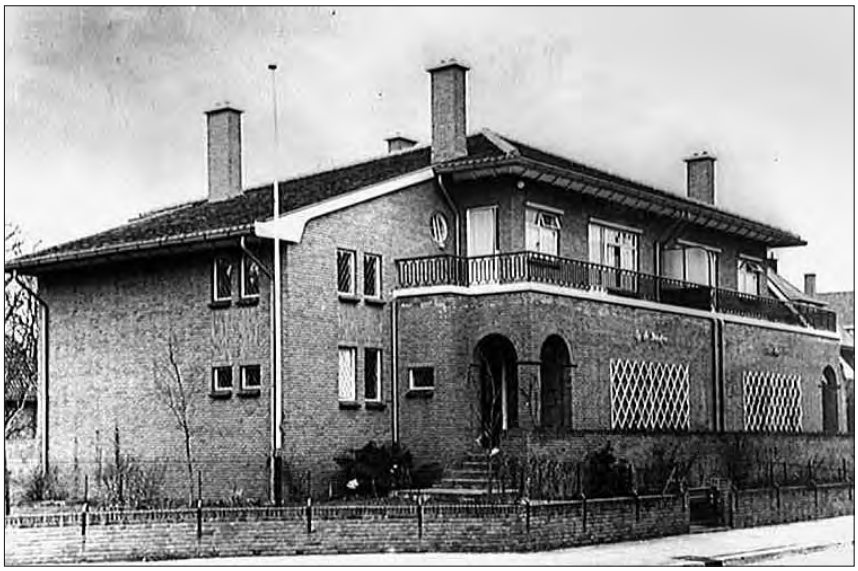

De bunker in aanbouw, 1943. Rechts Van Stienhovenstraat 1. Foto van L.M. van der Veen. Bron: Haags Gemeentearchief.

---

vervolg van pagina 17

ingeschreven bij de gemeente en is dus niet opgenomen in de cijfers.

Dus ja, 40% buitenlanders in onze wijk. Maar of dat nu expats zijn, immigranten, allochtone medelanders of verbuitenlandste Nederlanders…

Laten we maar zeggen dat die 40% uit het buitenland afkomstige wijkgenoten een gemengd beeld geven. En als u écht precies wilt weten hoe het nu zit met die mensen een paar huizen verderop, dan moedigen we u aan om gewoon eens een praatje met ze te maken!

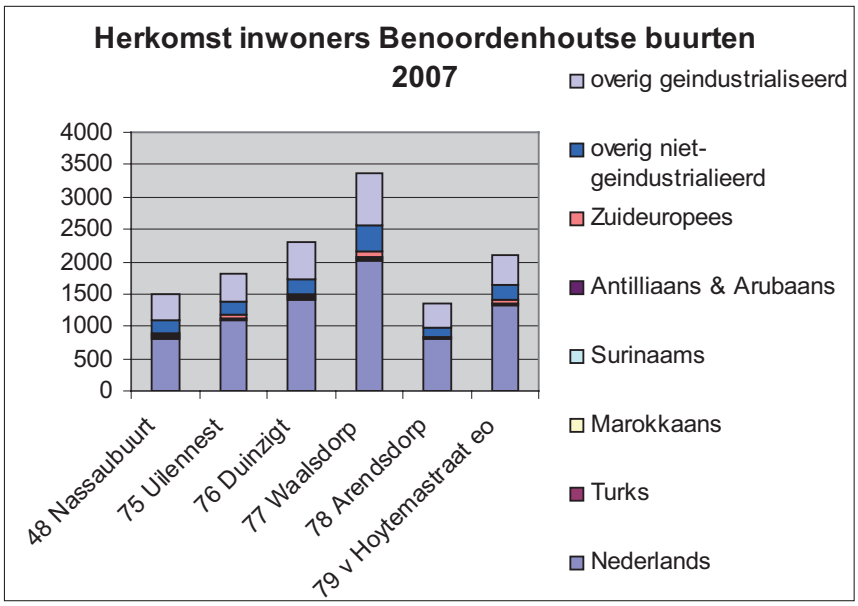

Victoria

Interior Decoration
Willem Royaardsplein 12
Den Haag - tel: 070-3281791
Open: di t/m vr 10-17 -za 10-16 uur

Verkoop, inkoop & restauratie van antieke meubelen
Gordijnen,vloerbedekking & herstofferingen
Antiek, kristal & zilver, lampen & cadeaux

Sinds zomer 2005 nu ook het adres voor:

Trollbeads

www.VictoriaDenhaag.nl

CelluCare Den Haag

Naaldloze Mesotherapie
cellulite - anti-ageing - lipolyse

Primeur voor Den Haag

Endermologie
cellulite - figuurcorrectie - littekens

Afslanken
zonder jojo effect
met het sanaslank proteïne dieet

Ontharen
permanent ontharen
met de ELOS-flitstechniek

Adelheidstraat 59 b Den Haag (Bezuidenhout)
Tel. 070 - 328 1533 **www.cellucare.nl**

MAALDRINK VERMEULEN GROOSS
ADVOCATEN & NOTARISSEN

Gebouw Cultura, Wassenaarseweg 20, 2596 CH 's-Gravenhage
Tel. +31 (0)70 346 96 46 Fax +31 (0)70 356 04 90
E-mail advocatuur: mail@mvg.nl
E-mail notariaat: notarissen@mvg.knb.nl

HERENKAPPER

hairshop
BOUNTY
Weissenbruchstraat 281
Telefoon 070-324.84.76

Knipt elk gewenst model.

Meubelrestauratie

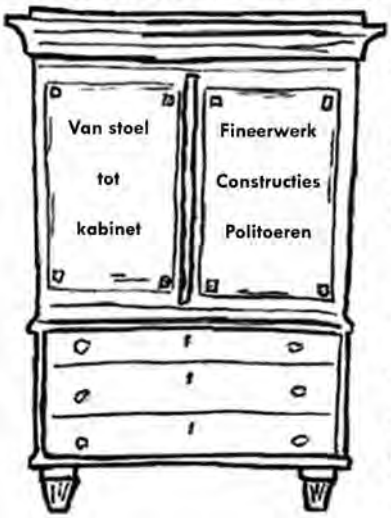

Vrijblijvende prijsopgave?

Paul Berkhout
Oude Molstraat 32D
070 - 3659264

www.paulberkhout.nl
met online winkel antiquiteiten

Restauratoren Nederland en opgenomen in het:
RESTAURATOREN REGISTER

Benessere City Spa

door Barbara van der Rest

Dames opgelet! Het Benoordenhout is een heerlijke verwensalon rijker aan de Weissenbruchstraat 39 (daar waar voorheen Bloemenzaak Langeraad gevestigd was op de hoek van de Weissenbruchstraat en de Jozef Israëlslaan). De zaak heeft een ware metamorfose ondergaan van een ietwat donkere winkel naar een moderne, strak vormgegeven salon. Een grote stenen vaas met bloemen herinnert nog als enige aan het bloemrijke verleden, maar in de salon voert de natuur nog steeds de boventoon.

Want met behulp van puur natuurlijke producten werkt Monique Drost met haar team aan een stuk huidverbetering voor dames en... heren. "Wij vormen met ons instituut een nieuwe generatie op schoonheidsgebied," vertelt Monique enthousiast. "Je kunt tegenwoordig overal standaardbehandelingen krijgen, maar wij geven net iets extra, een stukje kwaliteit in onze behandelingen die daadwerkelijk leidt tot de gewenste huidverbetering." Die kwaliteit uit zich onder meer in de producten die bij Benessere worden gebruikt: Het 'celebrity' merk Själ (vervent gebruikers zijn onder andere Angelina Joli en haar man Brad Pitt, een lijn producten waarmee de schrijfster van dit artikel ook behandeld is die, werkelijk waar, fantastisch aanvoelen op de ietwat droge huid), La Colline, ontwikkeld aan de oevers van het meer van Genève, ofwel de 'Zwitserse Rivièra' en Fermes de Marie gemaakt uit plantenextracten uit de bergen. Het zijn merken die je niet tegen zult komen bij een doorsnee parfumeriezaak. "Daarmee onderscheiden wij ons van de andere salons", licht Monique toe. "Het zijn kostbare producten, maar ze maken hun naam (een verbeterde huid) meer dan waard! Bij ons draait alles om de cliënt die tot in de puntjes verzorgd en verwend wordt."

Allerlei soorten behandelingen

Je kunt voor (express)gezichtsbehandelingen, superverwenbehandelingen, maar ook voor lichaamspakkingen bij Benessere terecht. Daarnaast voeren ze een mooie lijn handtassen, bijouterie en het exclusieve Parfum d' Empire, ontwikkeld door een Marokkaanse neus met een fascinatie voor alles wat keizerlijk is. Dit om de drempel om bij Benessere binnen te lopen te verlagen. Aan Monique zal het niet liggen, haar open en hartelijke benadering draagt daar zeker aan bij. "Ik hoop dat mensen zich bij ons thuis voelen en bijvoorbeeld op zaterdagmiddag een glaasje champagne komen drinken of binnenlopen voor een kopje koffie. Vragen over de huid kunnen dan meteen beantwoord worden." Vragen stellen kan ook via de site waar, in de nabije toekomst, ook een forum op geplaatst wordt. "Het Benoordenhout is een wijk met bewoners die deze individuele benadering weten te waarderen," weet Monique uit ervaring. "Daarom is het mijn wens om de Weissenbruchstraat in de toekomst nieuw elan te geven en als leuke, exclusieve en gezellige winkelstraat prominenter op de kaart te zetten binnen het Benoordenhout. Daar zal ik mij sterk voor maken samen met de andere winkeliers."

Wilt u kennis maken met Benessere Beauty and More?
Loop dan binnen voor een gratis en vrijblijvende 'minifacial' behandeling van ongeveer een half uur (de huid wordt schoongemaakt, er vindt een huidanalyse plaats en u krijgt een maskertje om te zien hoe de huid reageert). Vervolgens krijgt u, mede aan de hand van uw wensen en verwachtingen, een professioneel huidadvies.

Openingstijden:
Ma. van 13.00 tot 18.00 uur, di./wo. van 9.00 tot 18.00 uur, do./vrij. van 9.00 tot 21.00 uur (de avonduren alleen op afspraak) en za. van 9.00 tot 17.00 uur.
Website: esserebenessere.nl,
email: afspraken@esserebenessere.nl,
tel: 3283535.

De eindredacteur: for ever young!

door Annemarie Knottnerus

Even voorstellen:

Yum-Yum en Ko-Ko, het bijna paar uit The Mikado!

Aan het einde van een prachtige lenteachtige zondagmiddag in februari, ga ik naar de Vrije School aan de Waalsdorperweg 12. Hier ontmoet ik de VWO examenleerlingen Willem de Beer en Lilian Farahani en hun docent Frank Oele. Anders dan de meeste wijkgenoten die massaal naar buiten zijn getogen om van de eerste zonnestralen te genieten, hebben zij de hele middag binnen in de school doorgebracht. Zij stralen van enthousiasme als ze vertellen over het project waar zij al geruime tijd vele vrije uren in steken: 'The Mikado'.

Lilian, Frank en Willem (v.l.n.r.)

De Vrije School kent een toneel-, musical- en operatraditie. Met de eigen klas worden stukken opgevoerd, en de opleiding wordt afgesloten met een dramaproductie waarmee het vak Culturele en Kunstzinnige Vorming 3 drama wordt afgesloten. Het toneel wordt gebruikt om de lesstof te verwerken. Bijvoorbeeld hetgeen bij het vak geschiedenis wordt geleerd, komt terug in stukken over die tijd die de kinderen opvoeren. In de laatste jaren van de opleiding kiest de klas in overleg met de docenten zelf stukken uit. Zoveel klassen, zoveel smaken. Hetgeen wordt opgevoerd varieert daardoor enorm. Zo kan de ene klas voornamelijk kiezen voor Annie M.G. Schmidt met stukken als 'En nu naar bed' of 'Ja zuster, nee zuster', terwijl een andere klas gaat voor klassiekers als 'Anatevka' of sprookjes als 'De IJskoningin'. Buiten deze klassikale opvoeringen, wordt nu hard gewerkt aan een project waaraan 40 leerlingen van 14 t/m 18 jaar uit verschillende groepen meewerken: 'The Mikado'.

Wereldlerarenconferentie Zwitserland

Aanleiding voor het instuderen van het stuk is de internationale conferentie eind maart 2008 voor leraren van Vrije Scholen. Deze conferentie vindt elke vier jaar in het Zwitserse Dornach plaatst. Het avondprogramma wordt verzorgd door speciaal voor deze gelegenheid ingestudeerde opvoeringen van leerlingen uit alle werelddelen. Trots vertelt Frank dat voor de tweede keer de Vrije School Den Haag is gevraagd om tijdens de slotavond voor een publiek van 1000 leraren op de grote Bühne van het Goetheanum (tot eind jaren '70 het grootste theater van Europa) op te treden. Reden voor de school om een jaar eerder voorbereidingen te gaan treffen. En deze lopen bijna op zijn eind. 14 en 15 maart wordt 'The Mikado' (het idee voor dit stuk kwam van de muziekleraar en dirigent Douwe Klinkenberg) op de Vrije School opgevoerd. Het theater van de school is vele malen kleiner dan dat in Zwitserland, tijdens de uitvoering in Den Haag zal daarom maar éénderde van het door de leerlingen vervaardigde decor zichtbaar zijn! Het stuk zal tijdens de uitvoeringen in Den Haag en Zwitserland worden begeleid door een orkest bestaande uit professionele musici (voornamelijk oudleerlingen en ouders), die vrijwillig hun bijdrage leveren aan het project.

Een komische opera van William Schwenck Gilbert en Arthur Sullivan

Willem (die Ko-Ko speelt) en Lilian (met de rol Yum-Yum) zeggen samen met de overige spelers veel energie te hebben

gestoken in de tekst. Het 19e-eeuwse Engels, doorspekt van Engelse humor, is niet altijd even makkelijk te begrijpen. Dit is wel noodzakelijk om je rol goed te kunnen spelen. Aan het eind van het stuk zullen beide spelers trouwen, maar dat is niet zonder slag of stoot zo gekomen. En of ze er allebei blij mee zijn...
Het stuk speelt in het stadje Titipu in Japan, maar is eigenlijk een parodie op de Victoriaanse tijd. Nanki-Poo, de zoon van de Mikado, moet met de hofdame Katisha trouwen. Dit berust op een misverstand, hij is verliefd op Yum-Yum. Hij had de hofdame vriendelijk toegesproken, zij vatte dit op als een huwelijksaanzoek. Hij ontvlucht het hof, en gaat naar Titipu om Yum-Yum te zoeken. Zij is verloofd met haar voogd Ko-Ko, maar die is ter dood veroordeeld omdat hij heeft geflirt. Ko-Ko wordt opperbeul, waardoor hij gratie krijgt. Ko-Ko heeft als beul één probleem: hij kan zelfs geen cavia doden! Toch moet hij van de Mikado iemand onthoofden. Nanki-Poo lijkt een goede kandidaat. Hij wil wel, als hij eerst met Yum-Yum mag trouwen. Ko-Ko stemt toe, ook al weet hij dat hij dan nooit meer met Yum-Yum kan trouwen. Volgens oud gebruik, wordt namelijk de vrouw van de onthoofde levend begraven. Onaangekondigd verschijnt de Mikado bij Ko-Ko, en vraagt hoe de zaken staan. In het nauw gedreven vertelt hij dat hij ene Nanki-Poo heeft onthoofd. Hij wist niet dat dit de zoon van de Mikado was, wie hem vermoordt wacht een afschuwelijke dood. Nanki-Poo is bereid aan te tonen dat hij nog springlevend is, maar dan moet Ko-Ko wel eerst met Katisha trouwen. En zo kan Nanki-Poo uiteindelijk met Yum-Yum trouwen.
Als ik het verhaal zo beluister, lijkt het niet bepaald een lieflijk stuk. Toch is dat de term waarmee Willem het stuk betitelt. Alle personages zijn 'over the top' en maken zichzelf in het stuk belachelijk.

Frank, Lilian en Willem
Frank (de artistiek leider/regisseur) werkt al 21 jaar op de Vrije School als docent Nederlands en drama. Hij studeert samen met leerlingen zo'n vijf toneelstukken, musicals en/of opera's per jaar in. Na meer dan 100 stukken is hij nog steeds even enthousiast, en bereid elke zondag aanwezig te zijn. Hij heeft zelf nooit op een Vrije School gezeten, hij ervaart al die jaren als een soort inhaalslag.
Lilian zingt al van jongs af aan. Ze heeft zangles, en veel ervaring op school opgedaan in schoolprojecten en -concerten. Sinds een aantal jaar speelt zij ook in producties buiten school. Na haar eindexamen gaat zij naar het conservatorium. Frank fluistert mij toe dat we ongetwijfeld nog veel van haar gaan horen.
Willem had het nooit zo op zingen, totdat hij in de vierde klas het Requiem van Mozart ging zingen. Vanaf die tijd is hij verslaafd! Hij heeft nog geen idee wat voor opleiding hij na zijn examen wil gaan volgen. Hij gaat eerst een jaartje reizen om dat uit te zoeken.

Bonje in het Benoordenhout
Tot slot vertelt Frank dat de opvoering van de musical 'Bonje in het Benoordenhout' (waarvoor leerlingen de techniek verzorgden) eind vorig jaar in de Vrije School tot een erg verrassend neveneffect heeft geleid. Hij is door de musical in contact gekomen met Frans Senf. Frans beschikt over een groot decoratelier op het Aloysius College. Beide scholen bevinden zich een paar honderd meter van elkaar, maar nog nooit heeft er uitwisseling tussen decorstukken en andere dramamaterialen plaatsgevonden. Inmiddels is daar verandering in gekomen.
foto's: Ad Hupkes, Den Haag.

Ook weer gewoon in een appel kunnen bijten?

een loszittende prothese is verleden tijd

Neem een gratis klikgebit!

(nu voor iedereen haalbaar)

Een slecht zittend kunstgebit is bijzonder vervelend als u eet, praat of lacht.

Het klikgebit maakt voorgoed een einde aan de ongemakken van een losse prothese.
U klikt de prothese vast op de implantaten, waardoor deze stevig vastzit.

Bij CDK tandartsen & specialisten kan iedere patiënt een klikgebit gratis laten aanmeten.
Volledig vergoed door de basisverzekering en zonder eigen bijdrage.

Voorlichtingsbijeenkomst Den Haag

Tussen 10.00 en 15.00 uur kunt u bij ons binnenlopen
en u verder laten informeren.

zaterdag
16 februari
2008

CDK
tandartsen & specialisten

Tarwekamp 77 2592 XH Den Haag T 070-3479742

denhaag@cdktandartsen.nl www.cdktandartsen.nl

Benoordennormen

door Frank Houtsnijder

Heel vreemd eigenlijk, we zitten al weer met het derde kabinet van de heer B. en nog steeds wil het gekrakeel in de media over "normen en waarden" niet verdwijnen. Zo'n modegril heeft in onze vluchtige tijd normaal slechts een houdbaarheidsdatum van nog geen jaar. Oké aan de andere kant is het wél de basis van vreedzaam samenleven en wie wil dat nou niet?
En dan is er nog iets geks. Bij al die zedenprekerij denk ik al snel aan jongeren, zie beelden voor me van gesloopte prullenbakken op het plein van 't Maerlant. Of een groepje scholieren die in de pauze de Weissenbruch afschuimen op zoek naar wat vertier en daarmee achterlatend een spoor van plastic, papier en peuken.
Ja, ja, hoor ik u al roepen, goed zo aanpakken dat gespuis. Waarom doet niemand daar iets aan!
Totdat ik eigenlijk afgelopen donderdagavond mijn te beperkte gedachtegang moest bijstellen. Nee, nee, de jeugd hing nog steeds op het plein, met ronkende scooters, mp3 spelers en andere dingen die bij overmatig gebruik niet goed voor je zijn. Daar was niets aan veranderd. Het was in de Bisschopstraat, u weet wel waar de wijkvereniging een schitterend wijkcentrum heeft met vele activiteiten. Daar komt op donderdagavond een groep mensen bij elkaar dat zich wil vermaken met een wekelijkse bridge drive. Dat zijn niet echt de jeugdigen van onze wijk. Gemiddeld tussen de 60 en de 70 en misschien zelfs iets erboven. Dit is toch een leeftijdsgroep die de normen en waarden met de paplepel hebben binnen gekregen? Maar wat doen ze? Geen enkele stoep rond het Benoordenhuis is veilig. Auto's staan werkelijk overal op de stoepen geparkeerd. Als invalide met een rolstoel of jonge ouder met kinderwagen tel je niet mee bij de bridge!
Het begon met één auto maar het kuddegevoel geeft nu een overvolle straat met aan weerszijden volgepropt met auto's. Is dat nou nodig? Nee natuurlijk niet, het zijn overwegend bewoners uit onze eigen wijk, dus alternatief van lopen of fietsen is zeker voorhanden. En wat te denken om met elkaar mee te rijden? Nee dit heeft gewoon te maken met onbeschaafd gedrag. Waarom doet niemand daar iets aan!
Nu is het natuurlijk mogelijk om met allerlei paaltjes of bekeuringen de volwassen mensheid in het gareel te krijgen. Maar zou het nou niet mooier zijn als dat niet nodig is en dat de bridgeclub een brug slaat naar de normen waar ze zo vol van zijn?
Dus een beleefd verzoek, denk eens na bij de volgende drive richting 't Benoordenhuis.

Ineke van Mechelen

Thea Hugas

Verkoop

Koop

Taxaties

Huur

Verhuur

Vastgoedmanagement

ESTATA
MAKELAARS O.G.

Badhuisweg 234
2597 JS Den Haag
t 070 350 70 50
f 070 354 19 43
email info@estata.nl
www.estata.nl

. . . . for the personal touch

NVM

De natuur heeft 't...
Pflüger geeft 't!

Kriebel in de keel?
Castanea Honingcomplex®

Castanea heeft door de toevoeging van honing en het extract van de tamme kastanje een verzachtend effect op keel en luchtwegen. Geschikt voor alle leeftijden, zelfs voor de allerkleinsten.

Castanea Honingcomplex®
Nu bijv. 100 ml.
voor € 2,95
(€ 5,95 - € 3,00 retour*)

Pflüger is vernieuwd.
Nu ter kennismaking € 3,- retour* op elke verpakking!
Dit geldt voor alle 23 Pflüger artikelen.

DROGISTERIJ HOMEOPATHIE BENOORDENHOUT
Oostduinlaan 121 - DEN HAAG Tel: 070 - 324 28 83.

* Max. 3 inzendingen = € 9,- per adres. Aanbieding geldig t/m 31-3-2008. Stuur uw aankoopnota met de streepjescode van de verpakking met uw volledige naam en adres en uw bank- of gironummer op naar: TS Products, Antwoordnummer 549, 3840 WB Harderwijk en u krijgt het bedrag van € 3,00 of meer op uw rekening gestort.

PFLÜGER
NATUURMIDDELEN

PARKCONCERT
PARK ARENDSDORP op 25 mei
12.30 - 18.30 uur

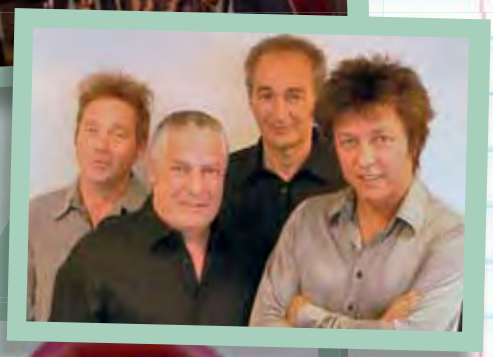

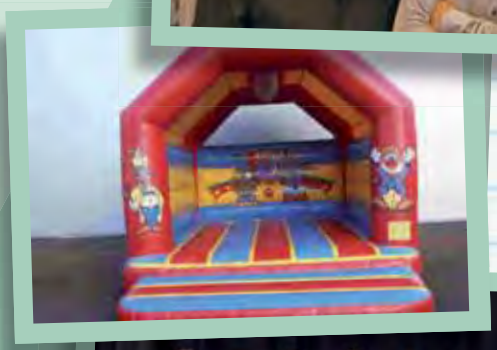

Zet de datum 25 mei alvast in uw agenda!

Ook dit jaar organiseert de wijkvereniging een parkconcert met optredens van Musica per Donne, The revival Jassband, West Coast Jazzband, La Parranda en The Clarks.
Op de dansvloer kunt u lekker swingen op de muziek. Verder voor de kinderen een goochelaar en poppenkast en sport en spel.
Voor de inwendige mens wordt goed gezorgd.

Let verder op de flyers en de posters in de wijk!

Hardies

Salvatore Ferragamo
Celine
Missoni
Leonard
St John
Aigner
Escada
Louis Feraud
Renzo
Rena Lange
Gianfranco Ferre
Loewe
Gai Mattiolo
Valentino
Anne Belin
Roberto Cavalli
en vele anderen merken

Uitgebreide collectie
feest- en avondkleding

Javastraat 45
Den Haag
(070) 364 70 65
www.hardies.nl

Wijkvereniging Benoordenhout

Wilt u op de hoogte blijven van actuele zaken?
Kijk op www.wijkverenigingbenoordenhout.nl

Arendsdorp

In de algemene vergadering van de wijkvereniging is aan het bestuur gevraagd om het college te wijzen op de te verwachten ernstige aantasting van de waterhuishoudkundige situatie van het park Arendsdorp tengevolge van de bouw van de ondergrondse parkeergarage met ca 250 parkeerplaatsen.
Deze was voorzien in het bouwplan van een nieuw te bouwen appartementencomplex in de vorm van 4 woontorens, welk bouwplan, zoals bekend, niet is doorgelaten door de Welstandscommissie. Aangezien het in de verwachting ligt dat deze parkeergarage in een nieuw te maken bouwplan zal worden gehandhaafd, heeft de wijkvereniging in een brief aan het college verzocht om alvorens een nieuw bouwplan te beoordelen, een hydrologisch onderzoek te laten uitvoeren door een onafhankelijke deskundige naar de effecten op de waterhuishoudkundige situatie en met name op de grondwaterstand van het landgoed.
De wethouder heeft eind februari 2008 geantwoord dat het gemeentebestuur nog geen definitief standpunt heeft ingenomen over de eventuele sloop/nieuwbouw van de serviceflat Arendsdorp en dat de in de brief van de wijkvereniging naar voren gebrachte zorgen derhalve op een relatief vroeg moment komen. De wethouder heeft daaraan toegevoegd dat t.z.t. de waterhuishoudkundige situatie in de bouwvergunningprocedure zorgvuldig bekeken zal worden, maar dat het in dit geval waar het gaat om een particulier initiatief het in de eerste plaats de verantwoordelijkheid van de vergunningaanvrager (Raad van Beheer van de serviceflat Arendsdorp en de Stichting Woonzorg Nederland) is om aan te tonen welke gevolgen het nieuwe bouwplan heeft voor de omgeving.
Om een goed ruimtelijk toetsingskader te hebben voor dergelijke planinitiatieven zal eerst de stedenbouwkundige studie Oostduin/Arendsdorp behandeld worden in de raadscommissie stedelijke ontwikkeling en ruimtelijke ordening. Na vaststelling hiervan door het college zal deze studie dienen als toetsingskader voor mogelijke planinitiatieven in dit gebied.
Het is duidelijk dat gewerkt wordt aan een nieuw plan waartoe ook de nieuwbouw van Oostduin zal worden betrokken, waarom de wijkvereniging voortdurend heeft verzocht, nl. een integrale aanpak voor het landgoed Arendsdorp met zo min mogelijk aantasting van de waarden van het park. De wijkvereniging zal de vinger aan de pols houden en tijdig de standpunten ter bescherming van het park het woonklimaat van de bewoners naar voren brengen bij het college en de raadscommissie.

foto: Hans Affolter (†) "Freule met theekoepeltje"

Het mr. L.E. Visserhuis en aanverwante zaken

Eind januari heeft de gemeente verklaard mee te willen werken - na het verlenen van vrijstelling - aan de bouw van "een woongebouw met gemeenschappelijke voorzieningen, een sportaccommodatie en een kinderdagverblijf met bijbehorende stallingsvoorzieningen en bergingen aan een perceel omsloten door de Theo Mann-Bouwmeesterlaan, de Cees Laseurlaan en de Esther de Boer-van Rijklaan".
Uit de stukken blijkt dat de begane grond zal worden bezet door een kinderopvang (van 46 kinderen) en een commercieel fitnesscentrum annex zwembad dat is geopend van 8.00 uur tot 22.00 uur.
Dit betekent dat in plaats van een zorgcentum in feite een multifunctioneel gebouw zal worden opgericht. Naar verluid zijn hiertegen circa 150 zienswijzen ingediend.
Ook de wijkvereniging heeft dit gedaan waarin zij met name haar twijfels heeft uitgesproken over de noodzaak van de bouw

vervolg op pagina 31

Je voelt je thuis

in woonzorgcentrum Maison Gaspard de Coligny

De sfeervolle en servicegerichte woonzorgvoorziening Maison Gaspard de Coligny is prachtig gelegen in de wijk Benoordenhout. Het kleinschalige Maison Gaspard de Coligny is verbonden met de Waalse Hervormde Gemeente in Den Haag. Het Maison biedt de ouderen in de wijk een breed dienstenpakket aan op het terrein van wonen, zorg en welzijn:

- het Wel Thuis! - zorggarantieabonnement, dat welzijn en zorg biedt in tal van arrangementen
- het extramurale zorgteam dat zorg biedt aan ouderen die zelfstandig wonen
- de psychogeriatrische dagopvang voor ouderen die de regie over hun eigen leven dreigen te verliezen
- somatische dagopvang
- tijdelijk verblijf voor ouderen die tijdelijk zorg nodig hebben
- sociale alarmering
- wijkbewoners kunnen gebruik maken van ons restaurant, de kapsalon en ons uitgebreide aanbod van activiteiten en cursussen

www.zorggroepderesidentie.nl

Woonzorgcentrum Maison Gaspard de Coligny
Theo Mann Bouwmeesterlaan 10
2597 GW Den Haag
telefoon (070) 37 47 200
fax (070) 37 47 201

ZORGGROEP DE RESIDENTIE

Stuyver Makelaardij o.g.

NVM

Van Hoytemastraat 82 - 2596 ET Den Haag
Telefoon: 070-3247890

(VER)KOOP (VER)HUUR TAXATIES BEHEER

Wijkvereniging Benoordenhout

vervolg van pagina 29

van een woontoren van 8 bouwlagen voor de verplaatsing van het Visserhuis nu de begane grond voor andere functies wordt benut. Verder heeft zij gewezen op de gevaarlijke verkeerssituatie die zal ontstaan rond de toegang van het Visserhuis, nu hiernaast ook de laad- en losplaats, de inrit van de parkeergarage en de strook van het halen en brengen van de kinderen van het kinderdagverblijf zijn voorzien.

De wijkvereniging heeft vanuit haar taak de leefbaarheid in de wijk zoveel mogelijk te handhaven, ook bezwaar gemaakt tegen het ontwerp-besluit waarbij een hogere geluidsbelasting wordt toegestaan op de gevel (dus ook op de balkons van de aanleunwoningen) van de woontoren van het Visserhuis. Volgens de stukken zou deze geluidhinder niet op een andere wijze kunnen worden ondervangen omdat de wegdekken ter plaatse niet bestand zijn tegen de wringende krachten tengevolge van het wegverkeer op de kruispunten. De wijkvereniging heeft gevraagd om een nader onderzoek hiernaar en daarbij gewezen op de integrale aanpak welke volgens haar nodig is voor de oplossing van de verkeersproblemen rond de verschillende projecten die zijn voorzien rond de Theo Mann-Bouwmeesterlaan.

In verband met de te verwachten verkeersproblemen heeft de wijkvereniging ook nog een zienswijze ingediend tegen de naast het Visserhuis op te richten scholenbouw voor bijzonder onderwijs te weten de Bernardus school en de De Vriesschool omdat zij van oordeel is dat onvoldoende rekening is gehouden met parkeergelegenheid voor medewerkers en de aan- en afrijdende busjes die deze kinderen dagelijks naar school brengen en ophalen. Zij heeft bepleit om een parkeergarage onder dit schoolgebouw aan te brengen dan wel de parkeergarage onder het Visserhuis door te trekken.

Corine Buter

Gevraagd:
bestuurslid Wijkcentrum.
Voor informatie:
Titus van Veen, voorzitter,
tel. 3247445.

Algemene Ledenvergadering

De ALV van de Wijkvereniging Benoordenhout vindt plaats op maandag 19 mei vanaf 20.00 uur in Wijkcentrum 't Benoordenhuis. Na het huishoudelijk gedeelte bestaat er gelegenheid om per portefeuille vragen te stellen aan het bestuur.
Aan de zaal kan men zich aanmelden als lid.

Uitwegvergunning van zijingang Bronovo naar de Van Hogenhoucklaan
Momenteel wordt hard gewerkt aan de bouw van het appartementencomplex Hubertusstaete en de renovatie van het Zusterhuis op het Bronovoterrein grenzend aan de Van Hogenhoucklaan. Onder de Hubertusstaete wordt een parkeergarage gebouwd in twee lagen waarvan de bovenste laag gebruikt zal worden door de eigenaren van de Hubertusstaete en de Zusterflat met een uitweg op de Van Hogenhoucklaan. Al tijdens de bezwaarschriftenprocedure heeft de wijkvereniging gewezen op de verkeersonveilige situatie die op de Van Hogenhoucklaan zal ontstaan door de in- en uitrit van deze parkeergarage. Immers de Van Hogenhoucklaan is een druk bereden weg. Door de bocht ter hoogte van de kerk is er slecht zicht zowel voor het verkeer dat van de Van Hogenhoucklaan naar Bronovo afslaat als ook van het verkeer dat komende van Bronovo de Van Hogenhoucklaan oprijdt. Dit is dan ook de reden dat de wijkvereniging in het kader van de uitwegvergunning die inmiddels is aangevraagd een zienswijze heeft ingediend teneinde te bevorderen dat afdoende verkeersbeperkende maatregelen zullen worden getroffen.

Integrale aanpak projecten Theo Mann Bouwmeesterlaan
In en om de Theo Mann-Bouwmeesterlaan worden mogelijk binnen afzienbare tijd vijf bouwprojecten gerealiseerd.
- de bouw van een appartementencomplex op de plaats van het Shell station aan de Else Mauhslaan
- de revitalisatie van het Willem Royaardsplein, waarbij 12 nieuwe appartementen boven de bestaande Albert Heijn vestiging
- de verplaatsing van Albert Heijn naar het huidige parkeerterrein met parkeerplaatsen op het dak van deze vestiging
- de bouw van een vleugel aan de Amerikaanse kerk
- op de plaats van het onlangs afgebroken gebouw van de ISH, de bouw van een scholencomplex Visserhuis. Zie hierboven.

De plannen van het mr. L.E. Visserhuis en de ZMLK school hebben recentelijk ter inzage gelegd op het stadsdeelkantoor; de andere plannen hebben dit stadium nog niet bereikt.

Het bestuur van de wijkvereniging maakt zich zorgen over de verkeersoverlast en de parkeerdruk die de verwezenlijking van deze plannen met zich mee brengt. Niet alleen tijdens de realisatie maar ook na de verwezenlijking van deze plannen zal de verkeersdruk in de deelwijk Duinzigt toenemen. Wat ontbreekt is een integrale visie en aanpak door het gemeentebestuur. Niet alleen vanwege de ruimtelijk ordening van deze plannen waarvoor het bestemmingsplan gewijzigd zal moeten worden, maar ook over de benadering van gemeentewege van de verkeers- en parkeerproblemen die met deze plannen gepaard gaan. Zo wordt voor sommige projecten een parkeer-

vervolg op pagina 33

De Klokkerij

Reparatie en restauratie
van uurwerken en klokken

thuis-inspectie, halen/brengen,
korte levertijden

W. Kloppenburg Wassenaarseweg 168 2596 EB Den Haag
Tel.: 070-3245520 * E-mail: wieklop@casema.nl
Lid British Horological Institute

NationaalRegister
COMMISSARISSEN
EN TOEZICHTHOUDERS

Nationaal Register Commissarissen en Toezichthouders werft en selecteert commissarissen, toezichthouders en bestuurders voor bedrijven en instellingen. Meer informatie treft u aan via www.nationaalregister.com.

Voor uitbreiding van het secretariaat gevestigd aan de Jan van Nassaustraat zijn wij op korte termijn op zoek naar een

SECRETARESSE (32-40 uur per week)

De werkzaamheden bestaan ondermeer uit agendabeheer, correspondentie, administratie, database- en websitebeheer en organisatie van bijeenkomsten.

Wat verwachten wij ? Een teamworker met een hoge mate van zelfstandigheid, die medeverantwoordelijk is voor het reilen en zeilen van het secretariaat.

Wat vragen wij ?
- MBO+-niveau
- Een aantal jaren ervaring in een dienstverlenende commerciële organisatie;
- Uitstekende beheersing van de Nederlandse taal in woord en geschrift;
- Representatief met goede communicatieve vaardigheden;
- Vertrouwd met Windows, XP Word, Excel, Outlook en PerfectView;
- Accurate, flexibele, servicegerichte instelling; niet rokend.

U kunt voor meer informatie contact opnemen met mr O.A.R.M . Smits van Waesberghe, directeur Nationaal Register, telefoon: 070 3243091. Uw reactie kunt u, onder vermelding van vacature secretaresse, voor 25 april 2008 zenden naar: directie@nationaalregister.com.

Frits Wilschut – Freelance Architect

Uw specialist voor de realisatie van een
authentieke dak opbouw

Architect

Project Management

Directievoering

Alle 3 in een hand,
is een zorg minder !

T 06-10291454
E fwilschut@wanadoo.nl

Te Koop:
SAAB CABRIO 900 TURBO, Bj. 1993

141.200 km, airco, el. kap, leder, uitst. staat,
Prijs: € 10.500,-
Peter Hodes: 070 - 324 19 32 of 06 53 28 44 05

Adviespraktijk VOOR ECHTSCHEIDING

Bij een scheiding komen er vele moeilijke vragen op je af De adviespraktijk helpt je in het voortraject de zaken op een rijtje te zetten. Tevens kan er hulp geboden worden bij problemen na de scheiding

Eerste hulp bij echtscheiding
Drs. Katja van de Wetering
telefoon: 06-28149754 Den Haag
www.adviespraktijkvoorechtscheiding.nl

Marie-Thérèse Daniëls-Dirven

Beëdigd taxateur kunst, antiek en inboedelgoederen
(Ingeschreven in het Register voor Register Makelaars en Register Taxateurs onder nr 99/170 van de federatie TMV)

Taxatierapporten ten behoeve van
Verzekering, Successie, Verdeling

Waalsdorperweg 76, 2597 JD Den Haag
Telefoon: (070) 324 99 24, Fax: (070) 324 85 99
E-mail: mth@daniels.nl

Wijkvereniging Benoordenhout

vervolg van pagina 31

kelder dwingend voorgeschreven; voor andere projecten kiest men voor het parkeren op straat of zoals boven Albert Heijn, voor een privé parkeerdak.
Het bestuur van de wijkvereniging heeft haar bezorgdheid neergelegd in een notitie aan het gemeentebestuur pleitend voor een integrale aanpak van de verkeers- en parkeerproblemen in de wijk Duinzigt.

Corine Buter en Wim Hoekstra

De Haagsche Golf & Contry Club speelde tussen de Waalsdorperweg en Clingendael vanaf 1893 tot de verhuizing in 1947 naar Wassenaar. Midden links de - in 1922 tot clubhuis verbouwde - boerderij Duinzicht; ter plaatse staat daar in het volgebouwde terrein nu een benzinestation. In de verte Kamp Waalsdorp en de Waalsdorpervlakte; ook het Hofpleinlijntje (Landscheidingsweg) tekent zich af. Op de voorgrond wordt het oude bos van Duinzicht bouwrijp gemaakt: rechts de Ruychrocklaan, links de Van Nijelantstraat; men kon toen nog niet winkelen op het Willem Royaardsplein. Foto uit 1934 uit Benoordenhout Belicht van C. van Wermeskerken.

Riouwbrug
De fietsbrug tussen de Riouwstraat en de Raamweg is op 7 januari j.l. geopend. Hoewel deze brug voor fietsers bedoeld is, wordt de brug tevens door voetgangers gebruikt. Deze voetgangers steken daarna de Raamweg over en nemen daarmee een groot risico op het veroorzaken van een verkeersongeval. De gemeente beraadt zich momenteel op fysieke maatregelen om dit oneigenlijke gebruik van de Riouwbrug tegen te gaan. De gemeente heeft de wijkvereniging per brief verzocht de buurtbewoners op dit risico te attenderen. De wijkvereniging heeft deze kwestie ook opgenomen in het verkeersberaad dat regelmatig met de gemeente plaatsvindt. Uit dit overleg bleek dat gemeente denkt aan een hek op de middenberm van de Raamweg. (Inmiddels is een tijdelijk hek gerealiseerd tussen fietspad en Raamweg. Red.)

Wim Hoekstra

Amonsvlakte
639 bomen moeten verdwijnen op de Amonsvlakte. Op 9 januari 2008 is een aanvraag ingediend bij de gemeente Wassenaar door de huurder Stichting Golf Duinzicht. Naar aanleiding hiervan heeft de wijkvereniging gemeend dit terrein aan de hand van een gridverdeling te inventariseren en een zienswijze op te stellen. Het aantal te kappen bomen is veel te ruim voor de aanleg van de golfbanen en bepaalde bomen dienen niet gekapt te worden omdat zij beeldbepalend zijn dan wel landschappelijke waarden hebben. Het voorstel is om met de betreffende partijen hierover ter plekke te gaan kijken om exact te bepalen welke bomen behouden kunnen blijven. Tevens zou zoveel mogelijk struweel rond de niet te kappen bomen gehandhaafd moeten worden om het beeldbepalende karakter van dit gebied, dat niet voor de aanleg van de golfbaan benodigd is, te behouden.

Hester van Kimmenade-de Laat de Kanter

Contactclub 55+ zoekt bestuursleden
De Contactclub 55+ is een enthousiaste vereniging van 55-plussers die regelmatig bij elkaar komen. Dit gebeurt in de vorm van koffie-ochtenden, lunches en/of gezamenlijke diners, lezingen, uitstapjes en cursussen.
Voor het organiseren van al deze activiteiten zoekt de Contactclub 55+ nog een aantal enthousiaste bestuursleden.
Voelt u ervoor om met een leuke club mensen te werken aan de doelstellingen van de Contactclub en de ouderen in onze wijk een leuke tijd te bezorgen?
Neem dan contact op met ondergetekende, telefoon 3249206 of 06-44946400.
De Contactclub rekent op u!

Liesbeth Annegarn

POLS STOMERIJ

Ⓐ Ⓟ

Laat het reinigen van uw kleding aan vakmensen over.

Alles hand gestreken.

Ook voor uw Gordijnen-Vitrage-Slaapzakken-Dekens-Dekbedden-Lakenpakketten-Huishoudwas.

Breitnerlaan 74
Tel 3245258

Internationael

NVM MAKELAAR

Clingendael
Makelaardij bv

Onze internationaele klantenkring weet de weg als het gaat om het huren van de perfecte woonruimte. Gemeubileerd en gestoffeerd. Precies wat u van een makelaar met een uitstekende reputatie mag verwachten. Bel ons voor een gefundeerd advies.

Van Alkemadelaan 68, 2597 AN Den Haag. Tel. 070 - 326 21 21.

WWW.FEELFITDENHAAG.NL

FEEL FIT !!

bodyshape
BBB
midfit (ouderengym)
powerstretch (verwant aan Yoga)
conditietraining
swingshape
kidfit (6-10 jaar)

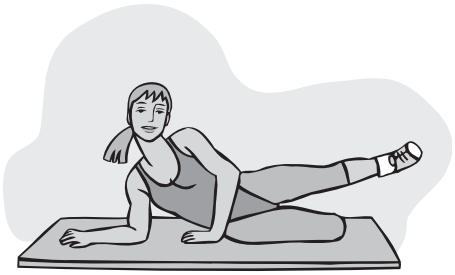

Magda Oord 070-3062505 / 06-53685547
Tennispark WW, Van Hogenhoucklaan 35

gratis proefles voor volwassenen

Wijkvereniging Benoordenhout

WAAROM STAAT DIE TEXTIELCONTAINER VOOR MIJN DEUR

en waarom zijn er niet meer kartoncontainers ?

De heer M. Prot, milieubeheer stadsdeelkantoor Haagse Hout, is de aangewezen persoon om op deze en andere vragen over het milieubeleid van de gemeente Den Haag te antwoorden.
In december 2007 heeft de gemeente het actieplan DEN HAAG SCHOON gelanceerd. Dit houdt het volgende in.

Veegbeleid
De gemeente heeft naast de wekelijkse huisvuilophaaldienst, nog een extra veegbeleid ingevoerd: op plekken waar veel mensen samenkomen en consumeren, wordt meer geveegd. Dat wordt dagelijks bekeken. Verschillende stadswijken hebben een eigen veegkwaliteit. Zo geldt voor de wijk Benoordenhout residentiekwaliteit, hetgeen neerkomt op een gering antal stuks zwerfvuil per vierkante meter. De gemeente biedt de mogelijkheid aan particulieren om een afvalbak te adopteren om daarmee zelf zorg te dragen voor een schonere straat. U kunt dit raadplegen op www.denhaag.nl, onder de A van Adoptie afvalbakken.

Textiel
Een nieuw type afvalcontainer is de textielcontainer. Deze bevindt zich meestal in de buurt van de andere afvalcontainers. In onze wijk zijn ze te vinden in de Laan van Clingendael, bij de Oranje Nassau school en op de hoek Emantsstraat-Oostduinlaan. Textiel is vaak moeilijker te recyclen dan papier of glas. Het is een hybride materiaal, samengesteld uit katoen en kunststofvezels met soms toevoegingen zoals brandvertragers. Op de vuilstortplaats zijn deze vezels niet te verteren en bij verbranding leveren ze schadelijke producten op. Vandaar dat het voor het leefmilieu beter is textiel en ook schoenen zoveel mogelijk in te zamelen en te sorteren. Draagbare kleding gaat naar goede doelen, grote lappen zoals gordijnen, dekens, lakens worden verwerkt tot poetsdoeken. Oude schoenen worden omgezet tot geluidswerend- of isolatiemateriaal. De Stichting Kleding Inzameling Charitatieve Instellingen draagt hier zorg voor. Een gedeelte van de opbrengst gaat naar Haagse goede doelen.

Gedrag
Een actieve ondersteuning van de burger wordt gevraagd om het milieubeleid vorm te geven. Behalve het adopteren van afvalbakken zijn ook andere initiatieven welkom. Suggesties over het (ver)plaatsen van afvalbakken worden bekeken en indien mogelijk uitgevoerd. Verder gaat er meer gecontroleerd worden op het onjuist aanbieden van afval bij de containers. Overtreding levert een boete op. Het plaatsen van kartonnen dozen met allerlei ander afval erin naast een (soms lege) kartoncontainer, zoals op de Ridderlaan veelvuldig voorkomt, is nog steeds een bron van ergernis. Is het voor de Benoordenhouters zo moeilijk om het een en ander te sorteren en de dozen plat in de gleuf te stoppen? Toegegeven, de container is snel vol maar wordt ook zeer regelmatig geleegd. Een extra container wil de gemeente er niet zetten om kartontoerisme tegen te gaan. Een beetje meer zorg voor ons milieu zou hier geen kwaad kunnen.

Vogels en ratten
Om de overlast van vogels (meeuwen en duiven) het hoofd te bieden heeft de gemeente een folder uitgegeven, die voor een ieder beschikbaar is in het wijkgebouw. Voor overlast van ratten en graffiti kunt u bellen met het gemeentelijk Contact Centrum, tel. 3533000.

Kringloop
Tot slot nog een paar opmerkingen in verband met kringloopsystemen. Er gaan de laatste tijd steeds meer stemmen op om de industrie er toe te bewegen alleen producten op de markt te brengen die volledig recyclebaar zijn zonder schadelijke toevoegingen. De huidige kringloopprocessen zijn altijd “down-grading”, hetgeen wil zeggen dat de kwaliteit van het kringloopproduct altijd slechter is dan die van het oorspronkelijke product. Uw printer verwacht bijvoorbeeld geen toiletpapier. Als de producenten van onze consumptiegoederen er van tevoren rekening mee zouden houden het gebruikte materiaal weer volledig te hergebruiken, dan zou dat ons milieu zeer ten goede komen en een enorme bijdrage leveren aan het huidige grondstoffentekort, waarmee onze economie nu te maken krijgt. Bovendien zouden wij als consument van een licht schuldgevoel verlost kunnen worden, wanneer we iets weg willen doen wat nog goed is, alleen maar omdat we er op uit gekeken zijn of omdat de techniek van het product al weer verouderd is. Een interessant boekje hierover is geschreven door de eco-chemicus Michael Braungart, getiteld From Cradle to Cradle. Een aanrader voor de duurzame, milieubewuste mens!

Pita Bovée-Meijn.

Schonere wijk?

Word lid van de Wijkvereniging Benoordenhout.
Per jaar kost u dit slechts 8 euro.
Giro 3804427 o.v.v. uw naam en adres.

Mr C.D. Rosenberg Polak
Notaris

Postbus 96903
2509 JH 's-Gravenhage
Telefoon 070 - 324 4460

Jozef Israëlsplein 4
2596 AS 's-Gravenhage
Telefax 070 - 324 1282

Email: rosenbergpolak@rosenbergpolaknotaris.nl

Pentille Coiffures

Dames en heren kapsalon,
schoonheidssalon, pedicure en manicure

geopend donderdagavond
tot 20.00 uur

belt u even voor een afspraak?

Adres:
Breitnerlaan 257
2596 GZ Den Haag
Tel. 070 - 324 32 46

Openingstijden:
maandag: gesloten
di. t/m vr.: 8.30 - 17.00 uur
zaterdag: 8.30 - 13.00 uur
do. avond: 18.00 - 20.00 uur

'Zelfs wanneer Gog en Magog zullen worden losgelaten en zij elke hoogte zullen overschrijden.'

DE HEILIGE KORAN 21:97

Door vele profeten zijn 'latere dagen' voorspeld waarin enerzijds het materialisme hoogtij zou vieren, maar waarin ook een gezalfde zou worden gezonden om de mensheid te redden van de ondergang. Mohammed (vrede zij met hem) voorspelde deze tijd tot in detail. Gog en Magog, materialistische volkeren die bij alles gebruik maken van vuur, zouden onheil stichten op aarde, terwijl de moslims geen enkel vers uit de Koran meer zouden begrijpen. In die omstandigheden zou de Messias de enige uitweg zijn. De Ahmadiyya Moslim Djamaat nodigt u uit kennis te maken met de Messias: zijn leer van gebed en vergeving, en zijn inmiddels wereldwijde gemeenschap van vrede.

'Wanneer er slechts één dag zou resteren voor de wereld, dan zou Allah die verlengen tot hij iemand zou sturen vanuit mijn volgelingen. Hij zal de aarde vullen met rechtvaardigheid zoals die eerder was gevuld met onrecht.'
— *Mohammed*

De Messias is gekomen

Open dagen
zondag 27 april | 14:00-16:00 uur
zondag 18 mei | 14:00-16:00 uur

Dag van de Beloofde Messias
zondag 1 juni | 14:00-16:00 uur

Ahmadiyya Moslim Djamaat | Mobarak Moskee
Oostduinlaan 79 | 2596 JJ Den Haag | T: 070-3245902
F: 070-3242881 | E: info@ahmadiyya-islam.nl | www.alislam.org

Betrokken | Betrouwbaar | Bewezen

(ver)koop ■ (ver)huur ■ taxaties ■ beleggingen ■ consultancy

Herman Kastelein Nelleke Fruijtier Henriëtte van Keulen Lars Olie
Cindy Wisse

REAL ESTATE PARTNERS
070-328 09 09
makelaars | taxateurs
www.real-estatepartners.nl

NVM
REAL ESTATE PARTNERS
makelaars | taxateurs

070-328 09 09

Laan van Meerdervoort 12b 2517 AJ Den Haag

www.real-estatepartners.nl

Zeepkistenrace Benoordenhout

Noteer nu alvast in je agenda: **zaterdag 28 juni 2008.** Iedereen van 7 tot en met 13 jaar kan meedoen aan de Benoordenhoutse Zeepkistenrace. Bouw je eigen zeepkist en maak kans op een prachtige prijs. Meer informatie in het komende nummer van dit blad. Voor informatie: cornelie.tiel@lycos.nl en nijhof@iss.nl

He guys, goed nieuws!!

Graag richt ik me in dit stukje even tot de 13/18-jarigen onder jullie.
Nu ik intussen geruime tijd om me heen heb kunnen kijken, en heb kunnen nagaan welke initiatieven er zoal ontplooid worden voor de Haagse jeugd, kom ik tot de conclusie dat ik voor de Benoordenhoutse 'oudere' tieners nog niet veel wijzer ben geworden. Voor kinderen t/m ongeveer 12 jaar sjezen ouders of au pairs/oppasmoeders of -vaders tal van sportactiviteiten af, naast niet te vergeten de dans-, schaak-, teken-, piano- en toneellessen! Daar doe ik zelf overigens ook vrolijk aan mee - ik geef het meteen toe.
Maar, zullen jullie nu denken, wat is dan dat goede nieuws? Welnu, ik ben op dit moment bezig om een skatebaan met basketbalveld oid voor jullie te realiseren, maar heb **jullie** nodig bij het uitwerken van allerlei ideeen. Waar hebben **jullie** nu behoefte aan? Wat missen jullie op dit moment vooral? Lijkt zo'n skatebaan of basketbalterrein jullie iets, of zoeken jullie het ook in iets anders? Cabaretavonden, optredens van je eigen verschillende muziekbands…?
Daarom doe ik bij deze een oproep aan jullie om kontakt met mij op te nemen, zodat we met elkaar om de tafel kunnen. Graag zou ik als luisterend oor en klankbord, een kanaal voor jullie zijn om jullie enthousiasme, want dat is er zeker, aandacht en inhoud te geven.
Ook spoor ik ouders aan om hun oudere tieners van zich te laten horen. Geef ze een stem! En denk niet te snel bij de jongste tieners 'Oh, mijn kinderen zijn pas twaalf en tien, dus dat loopt zo'n vaart niet.' Allemaal gunnen we hen ook later een plek waar ze met elkaar kunnen vertoeven, zonder dat we het dan over 'hangjongeren' hoeven te hebben; een term die nu helaas zo'n negatieve lading heeft. Kunnen we zo niet een positieve draai geven aan de groter wordende groep jongeren die op deze manier toch een eigen plek kan krijgen, maar vooral door hun eigen meedenken en -doen? Misschien ben je op dit moment aktief op je school en zou je dat wat je daar doet, met anderen in de wijk willen delen. Trommel elkaar op en meld je aan om mee te denken en te doen !!!
Mail: slooten@xs4all.nl of bel 3244744.

Ik verheug me erop van je te horen.

Miek van Slooten-van Nieuwkuyk

KONINGINNEDAG 30 APRIL

Ter gelegenheid van Koninginnedag organiseert de Wijkvereniging Benoordenhout in samenwerking met de winkeliersvereniging van het W. Royaardsplein:

De Koninginnedagviering op woensdag 30 april van 09:00 - 13:00 uur

Er is live muziek van de **Perugia Five, i**n 1993 ontstaan en vernoemd naar het jaarlijkse Umbria jazzfestival in Perugia, Italië. Zoals de naam aangeeft is het een vijfmans formatie: piano, bas, banjo/gitaar, saxofoon en trompet. Het orkest speelt swingnummers uit de jaren dertig, aangevuld met oude jazz uit de twintiger jaren.

Oranjebitter en sinaasappelsap wordt geschonken door jubilaris Vinotique Van Riel.

Verder is er voor alle kinderen een ijsje en een mandarijntje. De toko verzorgt saté, de kaaswinkel kaashapjes en de banketbakker oranjegebak.
Kortom, een feest om niet te missen.
We hopen dan ook op een oranjezonnetje en veel bezoekers.

Marjolein Veentjer-Renaud en Miek van Slooten-van Niekuyk, bestuursleden Cultuur en Jeugd

Als Van Duijne het legt, dan ligt 't

Vanaf 1919 dé vakkundig specialist voor uw complete WONINGINRICHTING. In onze showroom treft u een uitgebreid assortiment stalen van vloerbedekking aan. Wij bieden de beste kwaliteitsmerken. Voor linoleum en vinyl kunt u ook bij ons terecht. Wij adviseren u over kwaliteit en kleur . Onze ervaren vakmensen leggen de vloerbedekking. Desgewenst zorgen zij er óók voor dat uw meubels verplaatst worden en weer op hun plaats terug gezet worden . **Trap- en ganglopers** in div. effen kleuren en dessins.

De Fournituren die U zoekt vindt U bij ons

Onze afdeling fournituren heeft voor coupeuses en hobbyisten een prachtige sortering: •Gütermann garen•diverse soorten scharen •knopen•ritssluitingen•schoudervullingen •voeringstoffen•naaiboxen• breinaalden •linten•Burda patronen •applicaties voor kinder- en sportkleding.
Grote kollektie wol+haakgaren. Burda patronen.

s'maandags gesloten

85 jaar

P.J. van Duijne
INTERIEURVERZORGING
Badhuisstraat 137-139 070 - 355 95 58

Hodie Mihi
Begrafenissen

Cras Tibi
Crematies

Hodie Mihi, Cras Tibi
is gespecialiseerd in uitvaarten
volgens persoonlijke wens.
Uw wensen kunnen in ons
archief worden vastgelegd.
Wij bieden een
uitvaartverzekering en
beschikken
over rouw- en ontvangkamers in
de gehele regio 's-Gravenhage.

Kantoor:
Jan van Nassaustraat 110
's-Gravenhage

24 uur per dag bereikbaar:
070-3246651

In de culturele kalender kunnen bewoners uit het Benoordenhout bekend maken welke culturele of kunstzinnige activiteit (muziek, beeldende kunst, theater, lezingen) zij als professioneel of als amateur organiseren binnen onze wijk. Het volgende nummer van het wijkblad verschijnt medio april. U kunt de gegevens voor dat nummer tot 12 mei 2008 sturen naar: wijkbladbenoordenhout@hotmail.com.

WIJKVERENIGING BENOORDENHOUT

wo 30/4 09.00-13.00 uur	Koninginnedagviering op Willem Royaardsplein (zie pagina 37)
zo 25/5 12.30-18.30 uur	Parkconcert in Park Arendsdorp (zie pagina 27)
za 28/6	zeepkistenrace

BENOORDENHOUTSE ZONDAGOCHTENDWANDELINGEN

door Marjolein Veentjer Renaud, tel. 3248691

vertrekpunt hoek Van Hoytemastraat/Wassenaarseweg, duur plm. 1,5 uur, 8 euro
data: 19/4, 24/5, 7/6 en 5/7

GUNST WAT 'N KUNST, Raamweg 45, tel. 3460052, info@gunstwateenkunst.nl

zo 18/5 11.30 uur	Szymon Marciniak, contrabas, en Lauretta Bloomer, piano met muziek van o.a. Kodaly, Pärt, Gubaidulina

georganiseerd door De Kunstkijker, tel. 010-4121207

di 22/4 20.00-22.00 uur	Vroege Hollanders, lezing door drs. Patricia Huisman

WANDELINGEN MET HET IVN, tel. 3681400 of 3858676, www.ivndenhaag.nl

Wo 7/5 19.00 uur	avondwandeling door Clingendael en rondleiding Japanse Tuin. Startpunt: hoofdingang Wassenaarseweg.

ERNST & YOUNG, Wassenaarseweg 80, tel. 3286629, annemarie.sokromo@nl.ey.com

19/2 t/m 19/5	expositie van werken van kunstenaars uit het Benoordenhout
18/5-22/8	overzichtstentoonstelling Ries Kleijnen ivm 40-jarige 'kunst'jubileum
ma 26/5 17.00-20.00 uur	receptie, waarvoor u van harte bent uitgenodigd.

Parkconcert

Het Parkconcert vindt plaats op 25 mei van 12:30 uur tot 18:30 uur. Hierbij worden verschillende soorten muziek ten gehore gebracht, gecombineerd met activiteiten voor de jeugd; het evenement wordt met happen en drank aangekleed. Het geheel wordt voor een deel gesponsord door lokale bedrijven, en ondersteund door een grote groep vrijwilligers. Mensen die willen helpen bij de organisatie van het parkconcert zijn meer dan welkom. Graag aanmelden via tel. 324 86 91.

Marjolein Veentjer

Zeepkistenrace Benoordenhout

Noteer nu alvast in je agenda: zaterdag 28 juni 2008. Iedereen van 7 tot en met 13 jaar kan meedoen aan de Benoordenhoutse Zeepkistenrace. Bouw je eigen zeepkist en maak kans op een prachtige prijs. Meer informatie in het komende nummer van dit blad.
Voor informatie: cornelie.tiel@lycos.nl en nijhof@iss.nl

Microdermabrasie *Voor het optimaliseren van de huidconditie, ter vermindering van grove poriën, fijne lijntjes en rimpeltjes en verstevigen van de huid.*

Endermologie *Een pijnloze, ontspannen en effectieve behandeling voor een slanker, strakker en mooier gevormd lichaam, laat cellulite verdwijnen van de bovenbenen*

Medi-Line *Resultaatgericht afvallen met een persoonlijke begeleiding, waarbij gewichtsverlies door afname van vetweefsel het doel is.*

Injectables *Subtiele verfrissing van het gelaat, veilige biologische afbreekbare producten, onze filosofie is dat een goed uitgevoerde medisch cosmetische behandeling er natuurlijk moet uitzien.*

CLINIC FOR INJECTABLES

Koninginnegracht 28 2514 AB Den Haag Tel: +31 (0)70-3105040 Fax: +31 (0)70-3562620
E-mail: info@clinicforinjectables.nl Internet: www. clinicforinjectables.nl

GOUDKAMP
WONINGINRICHTERS

VLOERBEDEKKING
GORDIJNEN
ZONWERING
HERSTOFFEREN
VLOERKLEDEN
MEUBELEN
WOONDECORATIES
BEHANG

BRENG OOK EENS EEN BEZOEKJE
AAN ONZE WEBSITE

WWW.GOUDKAMP.NL

DE SAVORNIN LOHMANPLEIN 36
2566 AE 'S-GRAVENHAGE
INFO@GOUDKAMP.NL
070-325 86 65

Babysitters

De redactie van het wijkblad verzorgt alleen de publikatie van deze rubriek en is derhalve niet aansprakelijk. Afspraken over de tarieven dienen onderling te worden gemaakt. Als een babysit blijft slapen, dan wordt het tarief berekend tot het moment van thuiskomst van de ouders. Verder is het noodzakelijk gebleken beide partijen er nog eens op te wijzen, dat er duidelijke afspraken moeten zijn over de tijd van thuiskomst en ook over het al dan niet ontvangen van bezoek tijdens het babysitten. Het is voor iedereen prettiger als dit van tevoren goed geregeld is.

Naam	Telefoonnummer	Geb.	Bijz.
Roderick Balt	328 08 12	‘91	E
Brigitte de Brabander	326 47 79	‘89	E
Wijnand von Brucken Fock	346 55 38	‘85	E
Sietze Buma	328 18 08	'82	E X
Frédérique de By	324 91 99	‘93	E
Christian le Clercq	326 82 05	‘85	D E
Carlijn Deiters	06-38502542	‘92	E
Eline van Eechoud	06-44098123	‘88	E X
Emilie van Eysinga	06-50467642	‘67	E
Stephan Jasper Faber	385 91 23	‘84	D E
Carolien van Heijst	326 25 95	‘90	E
Willem Jongepier	328 34 88	‘87	E
Roelly de Geus	324 63 85	‘83	E
Suzanne de Geus	324 63 85	‘83	E
Robert Jan Hoos	328 08 00	‘87	E
Saar Jongepier	06-30760809	‘88	
Christine Jongepier	06-38595061	‘90	
Carolina Lemarie	06-53414916	‘82	E F S
Maria van Meurs	324 18 19	‘91	E
Olivier v. Nooten	328 12 43	‘83	
Lisanne Koene	328 08 03	‘91	N E

Verklaring tekens
E - ook engelstalig/english spoken, F - ook franstalig/parle francais,
D - ook duitstalig/spricht deutsch, X - alleen in het weekend
S - ook spaanstalig

Benoordenhoutjes

De prijs voor een Benoordenhoutje in 2008 bedraagt € 10,- voor maximaal 30 woorden. Bestemd voor de wijkbewoners. Niet bestemd voor commerciële doeleinden. Opgave van de tekst kan alleen schriftelijk worden gedaan met contante betaling in een envelop met vermelding: “Benoordenhoutjes”, geadresseerd aan: J.H.B.J. Dijkinga, Waalsdorperweg 16, 2597 JB Den Haag. Uw tekst voor het komende nummer kunt u inleveren tot: 12 mei 2008. De redactie is niet verantwoordelijk voor eventuele zetfouten.

Gezocht: vrijwilliger die bereid is mij (visueel gehandicapt) elke dinsdagmorgen om half 10 naar yogales (Willemstraat) te brengen. Gaarne uw reactie: mevr. E. Chatelain, tel. 3851426

Wat…!?

Nog geen lid van de wijkvereniging !?!?
Per jaar kost u dit slechts € 8,-.
Giro 380 44 27 o.v.v. uw naam en adres.

Schaakprobleem 95

U aangeboden door: Schaakclub Benoordenhout

Deze keer een grappig dubbelprobleem. Voor beide stellingen geldt: **wit speelt en geeft mat in enkele zetten.**
Stuur **beide** oplossingen vóór **10 mei** naar: Schaakclub Benoordenhout, Waalsdorperweg 165, 2597 HT Den Haag en u maakt kans op een boekenbon.

Oplossing probleem 94: 16.Lxd6 Dxd6 17.De5! Dxe5 (17... Dd7 18,Dxh8+) **18.Lxc6+ met stukwinst.** (Ruck-Cseh, Hongarije 1994). Er waren twee goede oplossingen. De boekenbon gaat naar Drs. H.J. Stomps.

95A

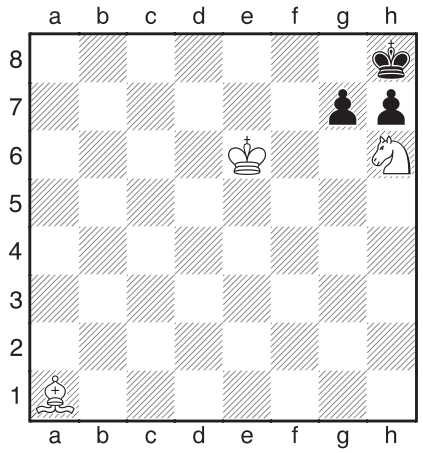

95B

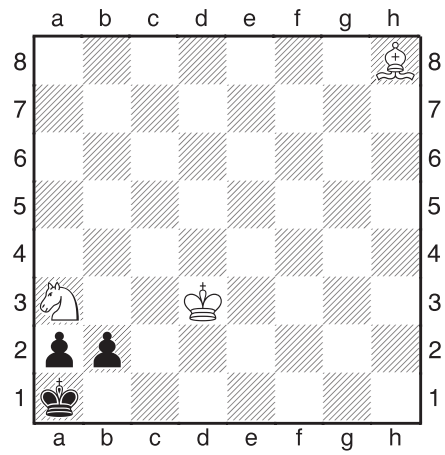

KUNT U SCHAKEN ?

KOM EENS LANGS OP DE SCHAAKCLUB!
Elke woensdagavond om 20.00 uur in het Benoordenhuis. Inlichtingen: 070 – 3248275 of luijt.franke@planet.nl
Internet: scbenoordenhout.web-log.nl

Wijkvereniging Benoordenhout,

Postbus 96839, 2509 JE Den Haag
emailadres: kroemer@xs4all.nl
Website: www.wijkverenigingbenoordenhout.nl

Bestuur

Voorzitter:
mr. T. van Veen, tel. 324 74 45
Secretaris:
drs. E.H.M. Goossens,
tel. 324 86 07
Penningmeester:
drs. O. Zijsling
Ruimtelijke Ordening:
mr. C.M.E. Buter-de Haas,
tel. 324 39 82
Verkeer en Vervoer:
ir. M.S. Bosch,
bnh_venv@yahoo.com
Groen:
mw. H.W. van Kimmenade-de Laat de Kanter,
Water en milieu:
mw. ir. P. Bovée-Meijn
Wijkblad:
Mw. J.H.B.J. Dijkinga,
tel. 324 67 05
Cultuur:
mw. M.Y. Veentjer-Renaud,
tel. 324 86 91
Jeugd en jongeren:
mr. M.J. van Slooten-van Nieuwkuyk, tel. 324 47 44
Wijkcentrum:
mr. T. van Veen, tel. 324 74 45
Belangenbehartiging ouderen:
mr. E.L. Annegarn-van Wijngaarden, tel. 324 92 06

Ledenadministratie:
Mirjam Kroemer, tel. 324 03 07
giro 3804427 t.n.v.
Wijkvereniging Benoordenhout
8 euro per jaar

Wijkcentrum 't Benoordenhuis
Bisschopstraat 5, 2596 XH,
tel. 324 05 72

Redactie wijkblad

Postbus 96949, 2509 JH Den Haag
wijkbladbenoordenhout@hotmail.com
Ester Barendregt *(redacteur)*
Jacqueline Bloemen-Lommen *(redacteur)*
Annemiek den Boer *(secretaris en advertenties)*
Diederick Cannegieter *(redacteur)*
Hanneke Cunnen *(financiën)*
Jacqueline Dijkinga *(hoofd-redacteur)*
Vera de Jonckheere *(redacteur)*
Frank van der Leer *(striptekenaar/fotograaf)*
Barbara van der Rest *(eind-redacteur)*
Jan Arie van Nispen *(redacteur)*
Annemarie Knottnerus *(redacteur)*
Arjen Siegers *(fotograaf)*

Contactclub Benoordenhout
(vanaf 55 jr.)
Secretaris:
mw. Ellen Couvée, tel. 328 16 35
Commissie Belangenbehartiging Ouderen:
E.J.A. Ebbink, Van Diepenburchstraat 6, tel: 324 92 18.

Diverse instanties

UVV Den Haag/Burenhulp
tel. 346 70 54
mw. J. de Roos, tel. 324 18 54
Zonnebloem, afdeling Benoordenhout, tel. 324 03 86

Ouderenwerk Haagse Hout
Ivoorhorst 155, tel. 347 00 41
Consulente Ouderenwerk:
Mw. Y Rhee, tel. 347 00 41
Telefooncirkel Mw. J. Peters,
tel. 347 72 97
Ouderenadviseur:
Dhr. N. Mannoesingh,
tel. 347 00 41 of 06-11 39 73 99
Consulent Steunpunt Mantelzorg
Marjan Heeres, tel. 383 94 21,
di. en wo. van 09.15 tot 17.00 uur, do. van 10.00 tot 18.00 uur.
Inloopspreekuur: wo. 14.00 uur - 16.00 uur. Spreekuur in Ziekenhuis Bronovo,
do. 16.00 - 18.00 uur,
tel. 312 43 16
Meldpunt wijkbus
10.00 - 11.15 uur, tel: 347 74 98

Thuiszorg Meavita
Tel 379 50 00.
Informatielijn JeugdGezondheidsZorg 0-4 jaar, tel. 379 50 25.
Winkel: Van Hoytemastraat 113,
tel. 379 31 00

Stadsdeelkantoor Haagse Hout
Loudonstraat 95, 2593 RV
Den Haag, tel. 353 58 00
08.30 - 16.30 uur
Dienst Burgerzaken open:
Ma, wo, do, vr 08.00 - 14.00 uur
Di 12.00 - 20.00 uur
Klachten + meldingen contactcentrum, tel. 353 30 00.
Ma - vr. 8.00-20.00 uur
Klachten Raad Welzijn en Gehandicapten, tel. 365 06 00
Melding grafiti: tel. 353 46 05/ 353 41 29
Klachtenoverlast: tel. 353 58 56

Politie
tel. 0900 - 8844
Bureau Overbosch, Vlaskamp 1,
2592 AA Den Haag,
wijkbrigadiers P. Dik en O. Koster
(07.00 - 23.00 uur).

Klachten geluidshinder Schiphol
tel. 020-601 55 55 (ma-vr 09.15 - 20.45 uur) fax 020-653 01 64
Klachtenlijn Riolering
Tel. 353 30 03 of 353 30 00
St. Dierenambulance Den Haag
Alarmnr. (dag/nacht) 328 28 28

Bibliotheek Benoordenhout
Utenbroekestraat 4, 2597 PH
Den Haag, tel./fax 328 01 77.
Openingstijden:

ma	14.00 - 20.00 uur
di	14.00 - 17.00 uur
wo	11.00 - 17.00 uur
vrij	14.00 - 20.00 uur
za	10.00 - 13.00 uur

(tot medio 2008)
Infocentrum Hubertustunnel
Te bezoeken op di en wo van 12.00-16.00 uur, tel. 324 08 92,
www.n14-norah.nl

Activiteiten Wijkcentrum 't Benoordenhuis

Haagse Bridgebond
Maandag, dinsdagavond, woensdag en vrijdagmiddag
mw. A. Maassen, tel 364 07 16
mw. A. Kolstee, tel 324 79 20
Redubeth
Donderdagavond
H.W. de Wolf, tel 386 04 90
Bridgegroep mw. van Mameren
Dinsdagmiddag,
mw. F.C. van Mameren,
tel 324 84 57
Volksdansen
Maandagochtend
Sophia Poppe, tel. 324 87 45
Yoga
Vrijdagochtend
mw. J. Hogendonk, tel. 328 08 67
Schaakclub
Woensdagavond
W. Luijt, tel. 324 82 75
Patchwork
2e woensdagochtend van de maand, mw. Ph. Bennis,
tel. 324 66 07, mw. T. Vleming,
tel. 328 14 24
Orchideeënclub
F. Meeuwisse, tel. 079 - 341 76 50
Vogelbescherming
T. Haase, tel. 354 39 16

MAR-Y-MAN

CLASSICS & CASUALS

V. HOYTEMASTRAAT/PAUL GABRIËLSTRAAT 62
DEN HAAG - TEL. 070 - 3281373

BOUTIQUE MAR-Y-MAR

EXCLUSIEVE DAMESMODE

VAN HOYTEMASTRAAT 99
2596 EP DEN HAAG
TELEFOON 070-3242224

van Heijnsbergen & Partners
NVM-Makelaars
Plokker | Van Ast | Van Heijnsbergen

Aan- en verkoop
Aan- en verhuur
Beheer
Taxaties

Betrokken
Concurrerend
Enthousiast
Betrouwbaar

Van Heijnsbergen & Partners NVM-Makelaars b.v.
Scheveningseweg 126, 2584 AE Den Haag
Tel.: 070-3066000 / Fax: 070-3066006
info@vanheijnsbergen.nl
www.vanheijnsbergen.nl

Maison Kelder

Al meer dan 70 jaar
een begrip in Den Haag
op het gebied van gebak en taarten.

U kunt altijd terecht in één van onze filialen:

- Weissenbruchstraat 1 K
- Arabislaan 56
- Kerkstraat 71 (Wassenaar)

of bel ons op nummer: 070 – 324 68 44

Bestel nu uw gebak met gemak!

www.maisonkelder.nl

Hora est: 't Clingendaelhuys, Vierling & Hofstra anno 1898

Dé particuliere begrafenisonderneming van Benoordenhout en omstreken

070-3240077 www.clingendaelhuys.nl

Niet oubollig maar met stijl en traditie.

De enige met rouwkamers in Benoordenhout.

Huiselijke herdenkingsdiensten in 't Clingendaelhuys.

O.a. klassieke rouwvoertuigen.

Zelfstandig, geen verzekeraar, doch inname elke polis mogelijk.

Kostenloze wilsbeschikking en bewaring in geheim archief.

Deposito's met vaste rente en fiscaal aftrekbaar.

Benoordenhoutseweg 279, 2596 BJ te 's-Gravenhage, gelegen nabij park Clingendael / Wassenaar.

VERKOOP EN/OF AANKOOPPLANNEN

Uitnodiging

Voor een uitvoerig, gratis en vrijblijvend oriëntatiegesprek!
- wat zijn uw specifieke aankoop en/of verkoopmogelijkheden?
- eerst zoeken/kopen of eerst verkopen?
- waarop letten bij uw eerste huis?
- ontwikkelingen binnen de O.G. markt
- erfpacht, bodemvervuiling, EPA, Vereniging van Eigenaars etc.
- de makelaar; full service of deeldiensten
- waardebepaling eigen huis
- afgerond advies

MAAK AFSPRAAK, OOK MOGELIJK OP ZATERDAGEN

RÖTTGERING NVM MAKELAARS

WONEN SPECIALISTEN BINNEN HAAGLANDEN

Breitnerlaan 287 Den Haag, 070-324 55 66 www.rottgering.nl

NVM

RS Kopie, de printspecialist

Prints in zwart en kleur, plotten, opplakken, lamineren en reproductie van bouwtekeningen op groot formaat. DTP-opmaak en vormgeving, full-colour druk en afwerking. Gelegenheids-, zakelijk- en reclamedrukwerk. Jaarverslagen en brochures in kleine en grote oplagen. Bel voor een vrijblijvende offerte.

RS Kopie bv Weissenbruchstraat 1a 2596 GA Den Haag T 070 324 43 55 F 070 324 20 32 rsk@euronet.nl www.rs-drukkerij.nl