WIJKBLAD BENOORDENHOUT

EDITIE 2 - APRIL 2014

In dit nummer

Ruimtelijke Ordening **7** Interview Dolf de Vries **17**
International Corner **20** Boeken **29**
Zeepkistenrace **33** Wist u dat? **44**

Celeste
HAUTE PARFUMS

Acqua di Parma
Annick Goutal
Caudalie
Cire Trudon
Creed
Diptyque
Geo F. Trumper
Leonor Greyl
Lorenzo Villoresi
Mason Pearson
Molton Brown
Parfums D'Orsay
Penhaligon's
Serge Lutens

FREDERIKSTRAAT 963 - T 070 3461487
WWW.CELESTE-PARFUMS.NL
24/7 online

La Bohème
Staatsopera Plovdiv
Zondag 20 april, 20.00 uur
Lucent Danstheater

Op stap met Dirk Scheele:
Op de boerderij (2+)
Zondag 27 april, 11.00 en 14.00 uur
Lucent Danstheater

Karsu Dönmez
Confession
Donderdag 24 april, 20.15 uur
PhilipsSalon

Lezersactie bij La Bohème
€ 7,50 korting op eesterangskaarten o.v.v. Benoordenhout

@TheaterDenHaag 070 88 00 333
aanhetspuiplein www.ldt.nl

Cultuur aan het
SPUIPLEIN
Lucent Danstheater
Dr Anton Philipszaal
Nieuwe Kerk

Beste wijkgenoten,

Het is heerlijk om de aandacht te kunnen vestigen op het vele groen in de wijk. Wat een feest om de magnolia's, de prunus, de narcissen, de krokussen te zien bloeien! Ook het Ridderlaanplantsoen ziet er sprookjesachtig uit zoals te zien is op de omslagfoto. Het belang van behoud van dat groen is in geen ander seizoen zo duidelijk. Het bestuur van de wijkvereniging is onlangs wederom uiterst succesvol gebleken in het bewaken van onze leefomgeving. Zij is in de procedure rond Oostduin-Arendsdorp in het gelijk gesteld door de Raad van State. Als u nog geen lid bent van de wijkvereniging, word nu lid en steun de behartiging van de wijkbelangen!

Deze editie staat bol van het rijke kunst- en cultuur- en evenementen aanbod in en om de wijk. U treft onder meer een interview met Hedwig Verhoeven, zakelijk directeur van de Koninklijke Schouwburg met haar persoonlijke top 5 van voorstellingen in het komende theaterseizoen. Het Aloysius College organiseert op 16 april zelfs een musical met gratis entree voor de wijk!

Op het rode Wijkblad hebben we veel vrolijke reacties gekregen. De oproep van Michiel de Vlieger tot het bedenken van een naam voor het Valentijnstoetje leverde een winnaar op: 'Coupe d'Amour', bedacht door Maaike Vedder. De redactie heeft onlangs een wijziging ondergaan. Bernard de Haas, die jarenlang met lezenswaardige artikelen de rubriek Wijk en Winkel vulde, heeft afscheid genomen. Het stokje is overgenomen door Annick Smittenaar. Namens de redactie doe ik hierbij voorts een oproep voor een nieuw redactielid dat de interviews in het kader van de rubrieken 'Interview' en 'Bewoner in de schijnwerpers' wil gaan doen. U kunt uw interesse kenbaar maken via wijkblad@wvbn.nl.

Sophie Statema

JAARGANG 38 - NR 2

In dit nummer

Van het bestuur van de Wijkvereniging 5
Ruimtelijke Ordening 7
Cultuur 11
Evenementen 13
Interview 17
Benoordenhouters in den vreemde 18
International corner 20
Bewoner in de schijnwerpers 25
Wie weet waar? 26
BOEKEN – BOEKEN – BOEKEN 29
Activiteiten in de wijk 31
Lezers aan het woord 37
Wijk en Winkel 38
Hoe het was... 42
Ouderen in de Wijk 44
Wist u dat? 46

foto omslag
Frank van der Leer

WIJKBLAD
BENOORDENHOUT

Uitgave van de Wijkvereniging Benoordenhout. Verschijnt 6x per jaar en wordt huis aan huis in de wijk bezorgd. Oplage ca. 9.300 ex.

Redactie wijkblad
Postbus 96839 2509 JH Den Haag
wijkblad@wvbn.nl
- Sophie Statema, hoofdredacteur
- Willem Hoekstra
- Inge Kneppelhout-Reijnen
- Willemien de Vlieger - Moll
- Annick Smittenaar

Vormgeving en art direction
Creative Company - the art of design

Opmaak
Ontpopt voor Grafisch Buro Damen

Drukkerij
Colourcake

Copyright
Wijkblad Benoordenhout
Alle rechten voorbehouden

Deadline
Wijkblad nr. 3 - 5 mei 2014
Wijkblad nr. 4 - 7 juli 2014

Verspreiding nr. 3: 14 juni 2014

Bezorging
Reclameverspreidingen Haaglanden BV

Niet ontvangen?
nietontvangen@wvbn.nl

Advertenties
Voor tarieven en afmetingen kunt u contact opnemen met Mirjam Kroemer info@wvbn.nl
Bij afname van zes advertenties in 1 kalenderjaar is 1 advertentie gratis. Advertentietarieven zijn excl. pre-press werkzaamheden

Benoordenhoutjes
€ 30,- voor 30 woorden (ook commercieel)

Abonnement
6 nummers per kalenderjaar € 20,-
IBAN NL34 INGB 0003804427
tnv Wijkvereniging Benoordenhout

Gemeente Den Haag

Uw gevel gratis graffitivrij

Schone gevels met de **graffiti-schoonmaakregeling**

Ongewenste graffiti ontsiert uw huis en de straat ziet er rommelig uit. De gemeente biedt nu gratis de graffiti-schoonmaakregeling aan. Snel schoonmaken voorkomt vaak meer graffiti. Dus maak gebruik van de regeling!

www.denhaag.nl/graffiti

Meldpunt Graffiti
Kijk op de website voor de voorwaarden of neem contact op met Meldpunt Graffiti: *meldpuntgraffiti@denhaag.nl* of 070 3534605.

Buitengewoon schoon!
Samen maken we van onze stad een aangename, veilige en schone plek om in te wonen, werken en leven.

Den Haag maakt het schoon mooi op orde

Word nu voor slechts € 10,00 per jaar lid van de Wijkvereniging Benoordenhout! Uw bijdrage is meer dan welkom.

Zoals meepraten en meedenken over belangrijke onderwerpen in de wijk, uitgenodigd worden voor bijzondere evenementen of zitting nemen in commissies of klankbordgroepen.

Met dank en hartelijke groet,
Het Bestuur van de Wijkvereniging

Mail uw naam en adres naar info@wvbn.nl en maak € 10.00 over op reknr NL34 INGB 0003804427 t.n.v. Wijkvereniging Benoordenhout

Van de Wijkvereniging
Het Benoordenhout in beweging

Hoewel er dit afgelopen jaar positieve ontwikkelingen geweest zijn in de aanpak van de kantoren leegstand in en om het Benoordenhout, staat er nog een aantal andere grote kantoren leeg.

Nieuwe ontwikkelingen in aanpak leegstand kantoren

De positieve ontwikkelingen zijn tweerlei: gebouwen worden opgeknapt en vergaand aangepast aan eisen van deze tijd en vinden vervolgens nieuwe gebruikers. Voorbeelden hiervan zijn het Berlagehuis aan de Raamweg en de Rode Olifant. In beide gevallen gaat het om monumentale gebouwen die van binnen gerestaureerd werden. De Rode Olifant wordt nu gebruikt door Spaces, een organisatie die kantoor- en vergaderruimte met uitgebreide faciliteiten aan haar leden ter beschikking stelt en het Berlagehuis biedt ruimte aan ondernemingen, zoals onder meer de muziekacademie.

Shell/Lummuskantoor

Een nieuwe ontwikkeling is de transformatie van het voormalige Shell/Lummuskantoor aan de Oostduinlaan. Dit pand is vorig jaar gekocht door Pinnacle B.V. die het wil transformeren naar zo'n 200 à 300 woonappartementen. Belangrijk voordeel is dat op het voorterrein een extra ondergrondse parkeerlaag gebouwd kan worden. Van deze plannen heeft u tot nu toe op drie informatieavonden kennis kunnen nemen. Inmiddels heeft Pinnacle BV een aanvraag voor een omgevingsvergunning ingediend.

Bezwaar wijkvereniging en werkgroep Nassaubuurt tav Arendsdorp gehonoreerd

Het bestemmingsplan voor Arendsdorp moet herzien worden nu de Raad van State de bezwaren van de wijkvereniging en de werkgroep Nassaubuurt gehonoreerd heeft t.a.v. de kavel van de Stichting Arendsdorp. Wat de plannen zijn van de nieuwe eigenaar Pinnacle BV met de vroegere serviceflat Arendsdorp is nog geheel onbekend. Transformatie van het Lummusgebouw heeft voorrang.

Nog altijd leegstand

Onder de panden die nu nog leeg staan zien we het voormalige CBS gebouw, Oostduinlaan 2 en het pand van de vroegere Octrooiraad achter Nirwana aan het Willem Witsenplein. Grote ruime gebouwen die meer kansen bieden dan alleen woonappartementen. Een bezwaar bij deze gebouwen is het gebrek aan parkeerruimte. Mogelijk moet men hier extra ondergrondse parkeervoorzieningen realiseren, eventueel onder de straat dan wel in de directe nabijheid. Aan de Benoordenhoutseweg staat ook het van Bylandthuis, een goed bereikbaar kantoorgebouw met eigen parkeerruimte. Er zou hier sprake zijn van een serieuze gegadigde.

Dan zijn er de twee kazernes: de Julianakazerne met daarnaast de Seyss Inquart bunker, de kazerne met mogelijkheden voor bewoning maar ook ruime vergaderfaciliteiten en de bunker die mogelijk een museaal monument kan worden. De Beatrixkazerne, die weliswaar op Wassenaars grondgebied ligt maar alleen via de van Alkemadelaan toegankelijk is, heeft uitgebreide sportfaciliteiten, onder meer een inpandige schietbaan, die misschien een aanzet tot een geheel nieuwe en specifieke ontwikkeling kunnen vormen. Daarnaast zijn er nog leegstaande kantoren deel uitmakend van het ANWB-complex.

Wellicht een rol voor rijk en gemeente

Een probleem met de transformatie van dergelijke grote panden is vaak de financiering. Enkele panden zijn rijksseigendom en in plaats van de verkoop aan een nieuwe partij, die dan alle ontwikkelingen in eigen beheer moet doen, zou men kunnen overwegen of het rijk, in overleg met de gemeente, een voortraject van de ontwikkeling voor zijn rekening neemt en dat daarna op de markt zet. Een andere mogelijkheid is dat de gemeente de grond koopt en in erfpacht uitgeeft. Ook dan kan men op voorhand eisen stellen aan de nieuwe ontwikkeling waarbij men de totale financiering over een langere periode spreidt. Tenslotte moet men kijken naar bereikbaarheid van de te transformeren kantoren in zijn totaliteit: zijn er voldoende OV-verbindingen, ook in de avonduren; moeten stratenplannen aangepast, dan wel gewijzigd worden; hoe zit het met de luchtkwaliteit en eventuele geluidsoverlast?

Nieuwe impuls

Hoe dan ook: stonden een jaar geleden zo'n 10 grote kantoorpanden leeg, nu zien we dat bij de meeste van deze gebouwen allerlei ontwikkelingen gaande zijn die hoopvol stemmen. Nieuwe bestemmingen geven immers nieuwe impulsen aan de wijk als geheel.

Willem Hoekstra

ALV
8 mei 2014

Het bestuur van de Wijkvereniging nodigt u allen graag uit tot het bijwonen van de Algemene Ledenvergadering op donderdag 8 mei 2014.
In de aula van het Aloysius College, Oostduinlaan 50.
Aanvang 19.45 uur
Inloop vanaf 19.30

NOTARISKANTOOR ADEGEEST

Notariskantoor Adegeest

duidelijke taal, goed advies

Van Alkemadelaan 139
2597 AD Den Haag

070 3144020
info@notarisadegeest.nl
www.notarisadegeest.nl

Openingstijden
maandag t/m vrijdag
9:00-12:30 en 13:30-17:00

Avondopenstelling
dinsdag op afspraak tot 19:00

GEZOND LEVEN OP NATUURLIJKE BASIS!

Drogisterij Homeopathie Benoordenhout in Den Haag, specialist in adviezen op het gebied van vitamines, mineralen, phytotherapie en homeopathie kan u diverse producten aanbieden om sterk en gezond te blijven! Wij bieden u een groot assortiment aan voedingssupplementen, zoals Irwin Naturals en Dr. Linus Pauling Premium Vitamins.

Irwin Naturals heeft de afgelopen 15 jaar het voortouw genomen in de wetenschappelijke formulering van voedingssupplementen. Onze drogisterij biedt het volledige assortiment van natuurlijke voedingssupplementen en kruidensupplementen aan.

De Dr Linus Pauling Premium Vitamins lijn is gebaseerd op Dr. Paulings wetenschappelijke grondbeginselen van voeding en kan als het basis voedingssupplement dienen. Dit voor iedereen die gezond wil leven en ziektes wil voorkomen.

Drogisterij Homeopathie
Benoordenhout

Drogisterij Homeopathie Benoordenhout
Oostduinlaan 121
2596 JK Den Haag

Ruimtelijke Ordening

Landgoed Arendsdorp niet langer bedreigd!

Op 12 februari j.l. heeft de Raad van State, de wijkvereniging Benoordenhout en de Stichting werkgroep Nassaubuurt gelijk gegeven in hun bezwaren tegen het bestemmingsplan Oostduin-Arendsdorp.

Deze bezwaren betroffen in hoofdzaak de aantasting van dit historisch waardevolle park door het oprichten van een hoge woontoren aan de kant van de Wassenaarseweg en het vervallen van het servicekarakter van Arendsdorp.

In het nieuwe bestemmingsplan was de bestemming 'Tehuis voor bejaarden met zorg en verpleging', die in het oude bestemmingsplan lag op de kavel van de stichting Arendsdorp, veranderd in een woonbestemming. De oorspronkelijke filantropische bestemming, die op dit kavel rustte, was daarmee volledig vervallen. Daarnaast bood het nieuwe bestemmingsplan de mogelijkheid om een hoog woongebouw op te richten op gronden die deels behoorden tot de kavel van Arendsdorp en deels op bosgronden ten zuiden van deze kavel grenzend aan de Wassenaarseweg. Weliswaar heeft de gemeente in de toelichting op het bestemmingsplan verklaard dat het haar bedoeling was om het huidige gebruik als serviceflat te handhaven maar het was duidelijk dat een woonbestemming een veel ruimer gebruik toelaat dan het enkele gebruik als serviceflat. De rechter vond dat ook en heeft de gronden waarop de woonbestemming kon worden gerealiseerd vernietigd.

Arendsdorp, foto Willem Hoekstra

Om dit nieuwe woongebouw gemakkelijk te kunnen bereiken werd in dit nieuwe bestemmingsplan ook nog de mogelijkheid opgenomen om in plaats van de bestaande ingang voor auto's tegenover de Neuhuyskade een nieuwe toegang voor auto's vanuit de Wassenaarseweg naar de nieuwbouw aan te leggen. De bestaande ingang zou dan alleen nog voor langzaam verkeer worden gebruikt. Wij hebben u destijds middels een enquête verzocht uw mening over zo'n nieuwe uitweg te geven. Meer dan 250 respondenten verklaarden zich tegen zo'n nieuwe uitweg, slechts één respondent was voor. De gemeenteraad verklaarde zich via een motie eveneens tegen een nieuwe uitweg. Echter deze motie was slecht verwoord in het nieuwe bestemmingsplan en liet daarmee de mogelijkheid van een dergelijke uitweg toch nog open. De rechter heeft daarom ook de plandelen met de bosbestemming en de waterbestemming gelegen langs de Wassenaarseweg vernietigd zodat de karakteristieke bomenrij langs de Wassenaarseweg niet behoeft te worden aangetast. Verder hoeft men zich ook geen zorgen meer te maken over de gevaarlijke verkeerssituatie, die zou ontstaan bij de nieuwe uitrit naar de Wassenaarseweg en bij de kruising met de Oostduinlaan.

Deze uitspraak heeft tot gevolg dat op de kavel van de stichting Arendsdorp weer de bestemming 'Tehuis voor bejaarden met zorg en verpleging' rust en dat nabij de Wassenaarseweg geen hoog woongebouw kan worden opgericht.

Het waardevolle karakter van het park Arendsdorp is dus voorlopig gered!

Pieter de Savornin Lohman en Willem Hoekstra

RÖTTGERING MAKELAARS

THUIS VAN BINNENHOF TOT BUITENWIJK

NVM

funda

Röttgering Makelaars is een vertrouwde naam in het Benoordenhout en omstreken als het gaat om de aan- en verkoop of verhuur van uw woonhuis, villa, flat of étage.

Wij staan elke dag, ook zaterdags, voor u klaar om uw vragen te beantwoorden.
Voor een eerste kennismaking komen we graag bij u langs maar u bent ook van harte welkom op ons kantoor voor een vrijblijvend gesprek.
Vanuit onze jarenlange ervaring en expertise geven wij u het beste advies.

Röttgering NVM makelaars Breitnerlaan 287 2596 HA Den Haag
Telefoon (070) 324 55 66 nvmmakelaars@rottgering.nl

www.rottgering.nl

BRIEDÉ BOUWEN & WONEN GESPECIALISEERD IN ALLE (KLEINE) VERBOUWINGEN

o.a. badkamers, keukens, behangwerk, schilderwerk, kastenwanden op maat en radiatorombouwen

Hulp nodig voor klussen in uw huis? Wij nemen u alle kleine verbouwingen geheel uithanden. Van het verbouwen van badkamers en keukens, het maken van kastenwanden of radiatorombouwen op maat en natuurlijk alle schilder-, behang- en pleisterwerkzaamheden. Ons vakmanschap staat garant voor een perfect eindresultaat! Voor vrijblijvend advies bel 070 - 335 11 11.

Bij Deco Home Briedé vindt u alles voor een compleet interieur:

- verf • raamdecoratie
- behang • gordijnen
- vloerbedekking
- buitenzonwering

Bouwen & Wonen

Briedé

Laan van Nieuw Oost Indië 72 (hoek Theresiastraat) 2593 BW Den Haag
Tel.: 070 - 383 82 75, Fax.: 070 - 381 46 37, www.decohomebriede.nl

deco HOME

Wijkvereniging krijgt gelijk bij Raad van State

De wijkvereniging Benoordenhout en de stichting werkgroep Nassaubuurt hebben gelijk gekregen in hun bezwaren tegen het bestemmingsplan Oostduin-Arendsdorp

Bezwaar bestemmingswijziging

De bezwaren van de wijkvereniging waren tweeërlei. In de eerste plaats stond in het oude bestemmingsplan voor de kavel van de stichting Arendsdorp, de bestemming 'Tehuis voor bejaarden met zorg en verpleging.' De gemeente had dit veranderd in 'Wonen-3' zonder enige verdere nuancering. De oorspronkelijke filantropische bestemming die op dit kavel rustte was daarmee volledig vervallen. Weliswaar werd er in de toelichting nog steeds gesproken over een serviceflat, maar aan die toelichting kan men geen juridische consequenties verbinden. In de gemeenteraad werd deze verandering ook al omschreven als een cadeautje voor de ontwikkelaar omdat het kavel door deze bestemmingswijziging behoorlijk opgewaardeerd wordt. De Raad van State stelde dat een maatbestemming mogelijk was, men heeft de paragraaf Wonen-3 geschrapt.

Bezwaar uitweg Wassenaarseweg

Ons tweede bezwaar was gericht tegen een opmerking in de beeldparagraaf van het bestemmingsplan. Die opmerking luidde 'Het pand adresseert zich aan de Wassenaarseweg.' De consequentie van deze opmerking zou een nieuwe toegang tot de nieuwbouw van Arendsdorp zijn. Wij hebben u destijds middels een enquête verzocht uw mening over zo'n nieuwe uitweg aan te geven. Meer dan 250 respondenten verklaarden zich tegen zo'n nieuwe uitweg, slechts één respondent was voor. De gemeenteraad verklaarde zich via een motie eveneens tegen een nieuwe uitweg. Echter deze motie was slecht verwoord in het nieuwe bestemmingsplan en liet daarmee de mogelijkheid van een dergelijk uitweg nog open. De betreffende paragrafen in het bestemmingsplan moeten worden aangepast. De karakteristieke bomenrij langs de Wassenaarseweg wordt dus niet aangetast en men hoeft zich geen zorgen te maken over een gevaarlijke verkeerssituatie bij zo'n nieuwe uitweg en bij de kruising met de Oostduinlaan. Nu de bestemming Wonen-3 door de Raad van State is geschrapt, heeft men weer de oorspronkelijke bestemming, een tehuis voor bejaarden met zorg en verpleging, met 165 appartementen.

Willem Hoekstra en Corine Buter

Bijeenkomst over de herinrichting van het Rosarium

Op 3 maart heeft de gemeente haar plannen voor het rosarium aan het Josef Israëlsplein in Het Benoordenhuis toegelicht. Er waren zo'n 30 belangstellenden. De stadsdeeldirecteur, Liliane Blankwaard, heeft zich tot drie onderwerpen willen beperken: de verharding van de paden, de beplanting aan de zijde van de Wassenaarseweg en de plantvakken in het middengedeelte. Ontwerper Jan Verburg heeft de plannen toegelicht.

Onduidelijkheden in het voortraject

Over het voortraject werd even gesproken. Waar de gemeente stelde dat een en ander duidelijk met de buurt en de wijkvereniging doorsproken was, stelden vertegenwoordigers van de daartoe ingestelde klankbordgroep dat hen niet was verteld dat het rooien dusdanig ver zou gaan dat er van kaalslag gesproken kan worden.

Herinrichting van het rosarium

Er was discussie over de eisen die men aan de paden moet stellen: fiets-onvriendelijk, maar wel toegankelijk voor voetgangers, rolstoelen en rollators. De gemeente wilde in eerste instantie kleine steentjes in een bitumenbed installeren of halfverharde paden zoals die nu in Arendsdorp zijn aangelegd. De aanwezigen vroegen of de oorspronkelijke paden met kleine kiezels niet weer hersteld konden worden en of een schelpenpad mogelijk zou zijn. Dit wordt nader uitgezocht en de gemeente komt met een voorstel. Men werd het eens over een hoge dichte heesterbeplanting die rondom het plein wordt aangelegd. De middenberm is gelukkig tot nu toe vrijwel ongeschonden gebleven. Ook hier zal echter gesnoeid moeten worden omdat verschillende bomen en struiken elkaar belemmeren. De gemeente zal een rondgang organiseren om vast te leggen wat er eventueel nog gesnoeid of gerooid moet worden.

Willem Hoekstra

Rosarium, foto Eppo Harbrink Numan

Inkoop van Goud & Zilver

Wij bieden u:
- contant geld voor uw goud en zilver
- een faire, hoge prijs
- eerlijkheid, tijd en aandacht
- prettige atmosfeer
- vakmanschap uit familietraditie

Wij kopen van u:
- sieraden, heel of kapot
- oud goud en zilver
- gouden tanden en kronen
- gouden en zilveren munten
- goud- en zilverbaren

Heeft u gouden of zilveren sieraden of andere waardevolle voorwerpen waar u niets mee doet? Profiteer dan van de hoge gudkoers en verzilver deze nu voor contant geld.

de Goudwaag
GOUDINKOPER SINDS 2011

Kom langs voor een gratis, vrijblijvende taxatie en een lekker kopje koffie.
Openingstijden: ma, di, do, vr 10:00 - 15:00, wo 10:00 - 12:30, za 10:00 - 17:00
Van Hoytemastraat 113 • 2596 EP Den Haag • t 070-324 32 69
info@degoudwaag.nl • www.degoudwaag.nl

Margot Koesen

Ineke van Mechelen

Verkoop
Koop
Taxaties
Huur
Verhuur
Vastgoedmanagement

ESTATA
MAKELAARS O.G.

Badhuisweg 234
2597 JS Den Haag
t 070 350 70 50
f 070 354 19 43
email info@estata.nl
www.estata.nl

. . . . for the personal touch

NVM

Cultuur
HoutKunst

De komende 3 maanden is er weer van alles te beleven in en buiten het Benoordenhout!

Muzee Scheveningen
Van 29 maart tot en met 8 juni is in Muzee Scheveningen een tentoonstelling te zien van werken op papier van Johan Antoni de Jonge (1864-1927). Een Haagse verzamelaar van dit werk toont zo'n tachtig werken. De Jonge tekende veel op Scheveningen; de Pier, het ultieme strandplezier van uren met emmertjes scheppen of krabbetjes zoeken bij de golfbrekers. Grote aquarellen wisselen elkaar af met kleinere schetsen. Bij de tentoonstelling verschijnt een publicatie.

Tong Tong Fair
De 56e Tong Tong Fair vindt dit jaar plaats van 29 mei tot en met 9 juni. Ieder jaar ga ik wel een keer langs. Heerlijk eten, leuke en aparte cadeautjes kopen. Het Tong Tong Festival met een theaterprogramma en tentoonstellingen werpt iedere keer een andere blik op het Nederlands-Indië en het verre Azië. www.tongtongfair.nl

Muziek
Houdt u van orgelconcerten? Bijna iedere week wordt door het Haags Orgel Kontakt (HOK) een concert georganiseerd. Informatie op www.haagsorgelkontakt.nl

Festival Classique
Het Festival Classique is dit jaar van 18 tot en met 22 juni. Een festival met een uniek aanbod voor de muziekliefhebber en een waar feest voor (heel) jong tot (heel) oud. Kaarten voor de concerten zijn vanaf begin april verkrijgbaar. www.festivalclassique.nl

Open Atelier Route
Op 24 en 25 mei vindt de tweede Open Atelier Route van het Benoordenhout plaats. Kunstenaars exposeren in het Benoordenhuis, thuis of in hun eigen atelier in de wijk. Een uitgelezen manier om met kunstenaars in gesprek te komen, om diverse kunsten te zien en wellicht iets te kopen!

Willemien de Vlieger-Moll

Een kleine rectificatie. In het Museon vinden tussen 1 september en 31 mei iedere dinsdagmiddag lezingen plaats. Zie www.museon.nl. De Kunst- en Welzijnsmarkt bij NEBO op 12 april gaat helaas niet door.

Tuin inrichten, renoveren of onderhouden…

van Ree

GROENSPECIALISTEN

Ontwerp, inrichting en onderhoud
van tuinen en groenvoorzieningen.

Voor meer informatie:

www.groenspecialisten.nl

Voorburg/Pijnacker • info@groenspecialisten.nl • Telefoon **015 - 361 09 78**

EXCLUSIEF GESELECTEERD.NL · De Tuinen van Appeltern · GROEN KEUR GECERTIFICEERD BEDRIJF

POLS STOMERIJ

Ⓐ Ⓟ

Laat het reinigen van uw kleding aan vakmensen over.

Alles hand gestreken.

Ook voor uw Gordijnen-Vitrage-Slaapzakken-Dekens-Dekbedden-Lakenpakketten-Huishoudwas.

Breitnerlaan 74
Tel 3245258

(ver)koop ■ (ver)huur ■ taxaties ■ beleggingen ■ consultancy

Betrokken | Betrouwbaar | Bewezen

Lars Olie · Marieke Zwalf · Cindy Wisse · Herman Kastelein
Cees Lieshout · Caroline Groen · Patricia Cheung · Jan vd Ploeg

REAL ESTATE PARTNERS®

070-328 09 09

makelaars | taxateurs

www.real-estatepartners.nl

NVM

REAL ESTATE PARTNERS BV
makelaars | taxateurs
070 - 328 09 09

Laan van Meerdervoort 12b • 2517 AJ Den Haag • www.real-estatepartners.nl

Evenementen

Gratis musical voor de wijk!

De musical ACsisterACt op het Aloysius College. Een speciale avond met vrijkaarten voor de bewoners van het Benoordenhout op woensdag 16 april!

Uitnodiging

Na de geslaagde open sportdag in september 2013, waarop we velen van u mochten ontmoeten op ons College, is het hoog tijd voor ons volgende 'cadeau aan de wijk'.
Dinsdag 15 tot en met donderdag 17 april aanstaande speelt Toneelgroep AC drie voorstellingen van de musical ACsisterACt. Speciaal voor u, onze gasten, hebben we een extra voorstelling op woensdag 16 april georganiseerd.

Musical

Een flink aantal leerlingen en collega's en ook weer oud-leerlingen en ouders, is al maanden druk aan het oefenen voor deze voorstelling waarin naast spel de muziek en zang buitengewoon belangrijk zijn. We hebben de twee verhalen van de Sisteract-films in elkaar gevlochten. Veel geweldige songs maken onderdeel uit van onze versie! Van 'Think!' tot 'River deep, mountain high' en van 'Oh happy day! tot 'Dancing in the streets'...

Traditie

'Romans van Couperus en Vestdijk als toneelstuk en de musicals Grease en Fame. Het Aloysius College heeft een stevige theaterreputatie opgebouwd.' Dat schreef Herman Rosenberg enige tijd terug in AD/Haagsche Courant, bij de bespreking van een van onze vorige producties, De Zwarte Tulp. Die traditie wordt gedragen door docent Nederlands Ton van Rijn die sinds 1977 op het AC werkzaam is. Zonder de muziek evenwel zou de productie (en dus ook de traditie) niet bestaan. De muzikale leiding is in handen van onze vakcollega Huub Walter die sinds 1986 niet alleen de prachtige koren arrangeert en instudeert, maar ook de live-muziek aanvoert.

Vrijkaarten

Kaarten kunt u reserveren via www.aloysius.nl. Vermeld alstublieft bij uw naam -WIJK-, dan weet onze administratie dat het vrijkaarten betreft. De voorstelling begint om 20.15 uur in het college aan de Oostduinlaan 50. De kassa is vanaf 19.30 uur open waar u uw kaarten kunt ophalen. Mocht u verhinderd zijn op de woensdag, maar wel graag willen komen: vul gewoon dinsdag 15 of donderdag 17 april in!

Wij zien uit naar uw komst. We willen graag ons nieuwe elan ook uitdragen in de wijk en we hopen dat deze avond daaraan een bijdrage zal leveren! We wensen u veel kijk- en luistergenot, met ons, op het Aloysius College!

Namens alle medewerkenden,

Henk Kempink,
Rector

Woudenberg & van den Heuvel
restauratie antieke meubelen
lid RN

Gespecialiseerd in:
* Politoeren
* Leer inleggen
* Draai- en snijwerk

Sumatrastraat 266a 2585 CX Den Haag
Tel.: 070 - 3587969
email: woudenbergvandenheuvel@ziggo.nl
info@restauratieoplocatie.nl
www.restauratieoplocatie.nl

Pentille Coiffures

Dames en heren kapsalon,
schoonheidssalon, pedicure en manicure

geopend donderdagavond
tot 20.00 uur
belt u even voor een afspraak?

Adres:
Breitnerlaan 257
2596 GZ Den Haag
Tel. 070 - 324 32 46
info@pentille.nl

Openingstijden:
maandag: gesloten
di. t/m vr.: 8.30 - 17.00 uur
zaterdag: 8.30 - 13.00 uur
do. avond: 17.00 - 20.00 uur

Mr C.D. Rosenberg Polak
Notaris

Postbus 96903
2509 JH 's-Gravenhage
Telefoon 070 - 338 2950

Eisenhowerlaan 114
2517 KM 's-Gravenhage
Telefax 070 - 338 2959

Email: rosenbergpolak@rosenbergpolaknotaris.nl

Al meer dan 25 jaar in het Benoordenhout!

Administratiekantoor
C. Reepmaker

Voor bedrijf en particulier:
Advies en administratie
Boekhouding
Belastingaangifte
Salarisadministratie

Willem Witsenplein 3
2596 BK Den Haag
(070) 328 1783
www.reepmaker.nl

Matzinger Eversdijk
Notarissen

Alexander Gogelweg 32
2517 JJ Den Haag

T (070) 35 88 000
F (070) 35 88 707

E notaris@matzingereversdijk.nl
I www.matzingereversdijk.nl

TE HUUR

AUTOBOXEN VAN AKENSTRAAT

UITSLUITEND VOOR STALLING OF OPSLAG

GRAVEX
VASTGOEDKUNDIGEN

Nieuwe Uitleg 37
2514 BR 's-Gravenhage
070 392 43 61
info@gravex.nl
www.gravex.nl

Beheer - Registergoederen - Fiscale adviezen

Groots Oranjefeest op het Van Hoytemaplein!

Kroningsdag 2013, foto Frank van der Leer

'Wat was het een mooi feest!' Een veel gehoorde opmerking over het Oranjefeest van afgelopen jaar. Daar willen wij natuurlijk een vervolg aan geven met de eerste Koningsdag op zaterdag 26 april 2014.

Voor jong en oud

Het Oranjefeest wordt mogelijk gemaakt door de wijkvereniging Benoordenhout en de winkeliers rondom het Van Hoytemaplein. De winkels zullen tijdens deze dag open zijn zodat u daar terecht kunt voor de nodige versnaperingen. Het belooft een fantastische dag te worden met naast de bestaande onderdelen ook veel nieuwe en verrassende activiteiten voor zowel jong als oud. Het programma start rond 10.00 uur en zal tot 18.00 uur duren. Het programma bestaat onder andere uit:

- Vrijmarkt
- Oud Hollandse kinderspelen
- Poppenkast en balonnenman
- Straatvoetbal en hockeytoernooi voor kinderen
- Hoge hakkenrace
- DJ's op het hoofdpodium
- Oranje borrel
- Live muziekoptredens

Talentenshows, hockey en voetbal

Gedurende de dag zijn er op het podium optredens van muziektalenten uit onze wijk. Ben jij het muzikale talent dat graag zijn kunsten een keer wil delen met zijn buurtgenoten, meld je dan aan via de website van de Wijkvereniging. Heb jij je nog niet opgegeven voor het hockey of voetbaltoernooi? De teams bestaan uit kinderen tussen de 6 en 10 of 11en 14 jaar. Er wordt 4 tegen 4 gespeeld. Kijk op de website van de wijkvereniging voor meer informatie en aanmelden: www.wijkverenigingbenoordenhout.nl

Vrijwilligers gezocht

Het organiseren van dit Oranjefeest kan niet zonder de hulp van vele vrijwilligers. Vind jij het leuk om te helpen bij de kinderspelen, het voetbal- en hockeytoernooi of de bar, meld je dan aan via de website van de wijkvereniging. Volg de laatste nieuwtjes over dit Oranjefeest op de Facebook pagina van Wijkvereniging Benoordenhout: https://www.facebook.com/WijkverenigingBenoordenhout

Samen maken wij er een fantastische dag van!

Het Oranjecomité

MARTINHAIR
DAMES & HEREN KAPPERS

Weissenbruchstraat 62
2596 GA Den Haag
Tel. 070 - 324 37 31

Maandag	Gesloten
Dinsdag	08.30 - 17.00 uur
Woensdag	08.30 - 17.00 uur
Donderdag	08.30 - 20.00 uur
Vrijdag	08.30 - 17.00 uur
Zaterdag	08.00 - 16.00 uur
Zondag	Gesloten

Online reserveren: www.martinhair.nl
Op donderdag geopend tot 20.00 uur

WELKOM IN ONZE SALON

Counseling – Therapie – Coaching

Mr. Saskia Hoebanx

VERTEL EENS

Zingeving – levensvragen
Verlies – rouw
Angst – onrust
Onzekerheid
Spanningen – stress
Somberheid – depressie

Voor overleg of een afspraak: bel 0645622556 of mail info@vertel-eens.nl

GEREGISTREERD LID NVPA

www.vertel-eens.nl

FEEL FIT!

bodyshape / BBB / zumba / stretching

ook lessen geschikt voor ouderen

Magda Oord
Tennispark WW
van Hogenhoucklaan 35
070-3062505 / 06-53685547
magdaoord@kpnmail.nl

www.feelfitdenhaag.nl

Heeft u zorg thuis, dagbehandeling of revalidatie nodig?

www.hwwzorg.nl
(070) 379 50 00

HWW Zorg
Haagse Wijk- en WoonZorg

Ruimte om jezelf te zijn in Maison Gaspard de Coligny

Informatie bij de coördinator Welzijn

Woonzorgcentrum
Maison Gaspard de Coligny
Theo Mann-Bouwmeesterlaan 10
2597 GW Den Haag
tel. (070) 37 47 200

De sfeervolle en servicegerichte locatie Maison Gaspard de Coligny is prachtig gelegen in het Benoordenhout, vlakbij het winkelcentrum. In 2013 heeft een renovatie plaatsgevonden binnen het Maison en zijn de verzorgingshuisappartementen merendeels verruimd.

Wijkbewoners zijn van harte welkom in het Maison en kunnen gebruik maken van diverse faciliteiten, zoals de eerstelijns fysiotherapie en het servicepunt met diverse hulpmiddelen van Medipoint.

In 2013 heeft ook het **Wel Thuis abonnement** een verandering ondergaan. Wel Thuis biedt nu een basis abonnement, met ondersteuning en service en bemiddeling voor bijvoorbeeld de kortdurende opname in het Maison. Daarnaast is er een Plus abonnement met alarmering.

OPEN HUIS
21 mei
van 14.30 - 18.00 uur
Informatie over het Wel Thuis abonnement, de mogelijkheden van Maison Gaspard de Coligny en het wijkservicepunt/zorgwinkel

www.saffierderesidentie.nl

Interview
Dolf de Vries

Acteur, schrijver, echtgenoot, vader, grootvader, buurtgenoot. Dolf de Vries is geboren en getogen in het Benoordenhout en woont al vijfenveertig jaar met zijn echtgenote Lout in hetzelfde, gezellige huis.

Home sweet home

Vanuit een van de stoelen in zijn werkkamer waar een wand vullende boekenkast het verzameld oeuvre van Dolf herbergt, kijk ik, terwijl Dolf in de keuken een heerlijke cappuccino staat te maken, de straat in. Ogenschijnlijk is hier in al die jaren niets veranderd.

Middelbare school

Ze komen beiden uit de buurt, Dolf en Lout. 'Zo, jij bent die populaire jongen van De Vries' was het eerste wat zij tegen hem zei toen Dolf het schoolplein van het Maerlant opliep om daar in de vierde klas te beginnen. Hij vond haar meteen al stoer. En weet nog steeds wat ze die dag aan had. Vier jaar na hun eindexamen kwamen ze elkaar voor het eerst weer tegen bij een Oud en Nieuw feest van de Haagse Comedie. 'Ik heb haar toen spontaan ten huwelijk gevraagd.' Ondertussen zijn hun drie kinderen volwassen en is Dolf grootvader van een aantal kleinkinderen.

Toneelschool Maastricht

Na het Maerlant werd Dolf toegelaten tot de Toneelschool Maastricht. 'Daar ging niemand heen. Dat hoorde niet. Iedereen die daar toch heen ging, die wilde echt.' Dolf vertelt dat hij wel eens een jonge adspirant acteur of actrice op bezoek krijgt om raad. Hij vraagt dan steevast wat ze willen doen als ze niet worden aangenomen op de toneelschool. Als het antwoord is 'rechten' of 'economie', dan weet Dolf dat de diepe alomvattende passie er niet is. Het kind dat zegt 'dan probeer ik het volgend jaar opnieuw' is het kind dat die essentiële drijfveer wel heeft.

'Je moet ook wel bezeten zijn om voor dit vak te kiezen, anders houd je het gewoon niet vol. Vijfennegentig procent van de acteurs krijgt grote teleurstellingen voor de kiezen.

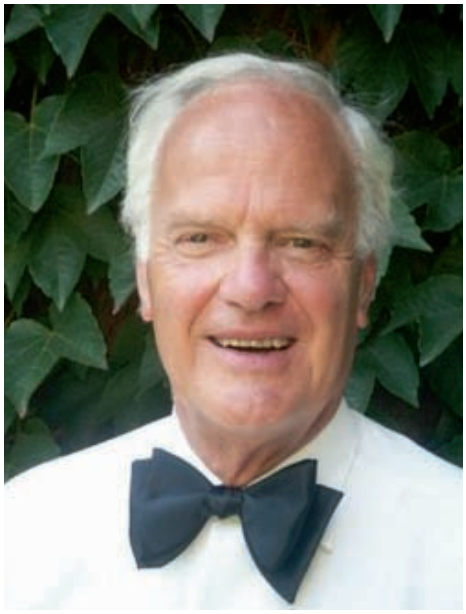

Dolf de Vries

Leven is een kunst

Met kritiek heb ik leren omgaan, zowel persoonlijk als zakelijk. Het is belangrijk om kritiek niet af te wijzen. Om te durven zeggen: ik wil met je praten over wat je gisteren tegen mij zei. Dat is een belangrijke stap in het zijn van een goed mens en goed kunstenaar. Dat wordt je ook door het overwinnen van jaloezie. Die jaloezie is er eigenlijk altijd. Of jij krijgt de grotere rol, zij jaloers, of de ander krijgt de grotere rol, jij jaloers. Ook moet je oprecht blij zijn wanneer je een goede voorstelling of een talent ziet. Een andere uitdaging is de kunst te ontstijgen aan het dagelijkse gebeuren. Je moet leren toegeven aan je gevoel. Gevoel tonen was taboe in mijn tijd. Nu is dat erg veranderd. Het taboe op fysiek contact is doorbroken. De vrijheid van het lichaam is fantastisch. Daar ben ik jaloers op.'

Met de camper de wereld over

Na zijn afstuderen aan de Toneelschool was Dolf daar gedurende vier jaar leraar. Ondertussen nam zijn carrière als acteur een indrukwekkende vlucht. Maar ook zijn gezin is altijd erg belangrijk voor hem geweest. 'Toen onze tweeling 12 en onze zoon 6 was, hebben we als gezin een jaar door Zuid-Amerika gereisd in een camper. Naast dat het ons een leuk plan leek en wij het goed vonden voor onze kinderen dat ze zouden ervaren dat er armoede bestaat in de wereld, was ik vanwege mijn werk 's avonds erg veel weg en wilde de jeugd van mijn kinderen niet aan mij voorbij laten gaan. Een jaar lang 24 uur per dag met mijn kinderen doorbrengen vond ik geweldig. We waren het jaar daarvoor ook al een paar weken met de camper door Rusland getrokken. Die reizen hebben ons als gezin heel dicht bij elkaar gebracht.

Onvergetelijk

Het is bijzonder zoveel tijd met elkaar door te brengen in de wetenschap dat die intimiteit toch op een gegeven moment voorbij is. Voor de kinderen was het heel leerzaam. In de zomervakantie na terugkomst in Den Haag ging de tweeling naar een hockeykamp. Ze waren compleet verbijsterd dat halfvolle potten en pannen met eten bleven staan en gevoeglijk werden leeggegooid.'

Schrijven

Dolf schrijft al jaren boeken. Zijn meest recente boek, 'Ik wil geen opa heten' is een humorvolle verhalenbundel die een mengeling is van werkelijkheid en fictie. Dit boek heeft Dolf het meeste schrijfplezier bezorgd. 'Ik voelde de druk die ik bij het schrijven van reisboeken had niet. Hier geen fact check, vragen over relevantie, dit was gewoon.. schrijven.'

Sophie Statema

Benoordenhouters in den vreemde

Robert-Jan Siegert groeide op in het Benoordenhout en woont nu in Zuid-Afrika

Ik heb tot het einde van mijn middelbare schooltijd in het Benoordenhout gewoond, mijn moeder woont er nog steeds. Mijn lagere school was de Oranje Nassauschool. Daar hadden eerder al mijn broer en zus op gezeten. Een van de vroegste herinneringen is de viering van het 50-jarig bestaan ervan in juli 1976. Alle kinderen gingen in kleren uit de tijd van oprichting naar school voor een grote optocht: matrozen pakjes en zo.

Het Benoordenhout herinner ik me als een groot groen dorp. Iedereen kende elkaar, men was onder ons en wilde dat graag zou houden. Je kon er leuk buitenspelen. Bijzonder was het schaatsen op straat in de winter van 1979. Er woonden destijds al veel diplomatieke 'vakgenoten' en andere expats in de buurt, maar dat zei me toen weinig. Het instituut Clingendael was belangrijk omdat vlak bij een soort kinderboerderij was en een zandbak. Je kon er in bomen klimmen. Ik had toen natuurlijk geen idee dat ik er later in het 'klasje' ook opgeleid zou worden. Tegenwoordig heb ik contact met Clingendael omdat het sinds 1994 ook Zuid-Afrikaanse diplomaten opleidt.

Robert-Jan in een wit matrozenpakje achter de lessenaar. Naast hem zit Tim Blackmon, nu de voorganger in de APCH. Achter hem staat Tamara Holman voor hem zit Philip Meijer, zoon van huisarts Meijer. Linksachter staat Bart Vos, bij het raam staat zijn zusje Marianne (de Ruyter de Wildt-)Vos.

Tussen verschillende plaatsingen (Zambia, Rwanda) door zijn we een paar keer terug geweest in Den Haag. Onze kinderen hebben zelfs nog een paar jaar op de Oranje Nassauschool gezeten. Dat voelde ook wel een beetje als tijdreizen: aan het interieur is in ieder geval weinig veranderd. Nu zitten ze op de Amerikaanse school. Doordat er kinderen van meer dan honderd nationaliteiten door elkaar zitten wordt het belang van respect voor elkaars anders-zijn sterk benadrukt. Die enorme diversiteit valt onze kinderen intussen niet eens meer op.

Wat mij fascineert aan Afrika is de omvang en diversiteit. De omvang is groter dan de VS, China, India, Japan en de gehele EU samen. Zes van de tien snelst groeiende economieën liggen in Afrika, maar er is ook onderontwikkeling. In een aantal landen is conflict gaande of bestaat een terroristische dreiging. Bij al deze fenomenen heeft Nederland belang. Ik ben voor werk en privé in twintig landen geweest: niet eens de helft van het continent. Soms korte zakelijke bezoeken, soms privé lange tochten. Vroeger met Michelin routekaarten, tegenwoordig met de TomTom. We voelen ons nog steeds beginners, iedere reis is weer een avontuur.

Sinds 2012 werk ik als plaatsvervangend ambassadeur in Zuid-Afrika. Een verrassend en divers land. We richten ons vooral op het versterken van de handelsrelatie. Die is al heel goed: Nederland is hier de derde grootste Europese handelspartner en de tweede grootste investeerder. Er zijn meer dan 350 Nederlandse bedrijven actief, inclusief alle grote multinationals. Vanuit Nederlands perspectief is Zuid-Afrika het belangrijkste land op het continent. Het heeft de grootste en meest ontwikkelde economie op het continent. Er is

'the true size of Africa'

een goed ontwikkelde infrastructuur, een omvangrijke industriële- en dienstensector, inclusief een sterke financiele sector, en een goed georganiseerde landbouw. Het is een stabiele democratie. Zuid-Afrika kan ook dienen als springplank naar de regio.

Wat de relatie bijzonder maakt is dat er zo'n 60.000 Nederlanders in Zuid-Afrika wonen: sommige families wonen er al generaties, anderen zijn recenter gekomen. Door de historische band met Zuid-Afrika is er veel gedeeld erfgoed. Denk dan aan de verwantschap tussen het Nederlands en het Afrikaans. Maar er is bijvoorbeeld ook veel Nederlandse architectuur te vinden in Pretoria. Dat willen we aan een breed en jong publiek laten zien door een app en een website te laten maken, als onderdeel van het 'cool capital' initiatief om het centrum van de stad van nieuw leven te voorzien.

Voor de Zuid-Afrikanen is de Nederlandse bijdrage aan de anti-apartheidsstrijd heel belangrijk. Samen met de Zuid-Afrikaanse ambassade (gevestigd aan de Wassenaarseweg) ontwikkelen we een reizende tentoonstelling die dat in beeld moet brengen aan de hand van Nederlands fotomateriaal. Dit jaar is dat speciaal actueel: op 27 april viert Zuid-Afrika dat het 20 jaar democratie heeft.

We behartigen de belangen van Nederland en Nederlanders op allerlei manieren. Door kansen te signaleren, door Nederlandse belangen bij de overheid te bepleiten, door allerlei organisaties en mensen bij elkaar te brengen. Soms ook door Nederlanders in nood consulaire bijstand te geven. Diplomatie is stimulerend werk. Maar het gaat niet vanzelf. Veel Zuid-Afrikanen hebben meer belangstelling voor opkomende machten als China, India en Brazilië en voor andere Afrikaanse landen, dan voor ons. We moeten dus concurreren en innoveren en zoeken naar niches waar we verschil maken. Dat maakt het werken hier spannend. We brengen bij voorbeeld Den Haag als 'stad van vrede en recht' onder de aandacht door een Zuid-Afrikaanse rechter bij het Permanent Hof van Arbitrage lezingen te laten geven in Zuid-Afrika. Door slim gebruik van sociale media kreeg dat een enorme weerklank.

Veruit het meest indrukwekkende moment in ons verblijf is het afscheid van Nelson Mandela geweest: wereldleider; inspiratiebron; icoon van een tijdperk. Wat frappeert zijn niet de grote woorden over zijn betekenis, maar juist zijn betekenis op het persoonlijke vlak. Mandela heeft miljoenen bevrijd – ook de vroegere onderdrukkers – en had daarmee voor vrijwel iedereen een persoonlijke betekenis.

Met sommige vriendjes en vriendinnetjes van toen heb ik contact via Facebook of LinkedIn (anders was dit stukje er ook niet gekomen). Wat dat betreft is de tijd enorm veranderd: toen ik vijftien jaar geleden in Zambia woonde moest ik in de weekenden een minuut of twintig rijden om te kunnen bellen: door de regenval en diefstal van koperlijnen deed de telefoon thuis het meestal niet. Nu zijn familie en vrienden veel dichterbij. Andersom kan iedereen ons nu ook veel beter volgen: https://nl-nl.facebook.com/NetherlandsEmbassySA

Robert Jan, zijn vrouw Marieke van Walsem, Hein en Annabelle in 2013 in Pilanesberg, Zuid Afrika

International corner

Julie Spoor invites you to explore The Hague

As I write this article, the sun is shining brightly through my windows. Must mean that spring is in the air. And if spring is in the air, it means that tourists will be flocking to The Netherlands. It will also indicate for many expats and probably local residents as well, that they will be gearing themselves up for foreign houseguests. It therefore seemed an appropriate time to write about the Dutch VVV – or Vereniging voor Vreemdenverkeer – simply the Dutch Tourist Office.

What better way than to interview Benoordenhout resident, Julie Spoor, who has been working the last five years as a senior officer for tourist information and for the Hague Convention and Visitors Bureau. Julie has been living here since 2005, after returning from an 8-year expat experience in Singapore (twice) and Melbourne. Before that she had worked at the VVV in Amsterdam and flown with KLM for 11 years. She could not have been a better source of information about Den Haag – I might have lived in the neighborhood for 20 years, but I learned so many new interesting things about the city.

VVV The Hague

The VVV office of The Hague is located on the ground floor of the Main Public Library (Spui 68). The VVV falls under the umbrella of Den Haag Marketing, which is subsidized by the Municipality of The Hague. Other departments of Den Haag Marketing are Top Sport, Marketing and the Convention Bureau. The VVV-office is open daily including an evening opening on Tuesdays. For opening hours and information, call 0900 - 340 35 05 or visit the website: www.denhaag.com to find out all the possibilities that are there. But be sure also to make a visit to the office and to its shop, as I did recently, as it is an unbelievable starting place for brochures and souvenirs.

What does VVV offer?

Available for the tourist and resident

Tourist info Brochures (in several languages) for all the beautiful Museums of The Hague, General

Julie Spoor

Information about the City, Walking Tours, Do-it-yourself tours, Bike Tours, as well as of course, maps, maps and more maps! They also sell National Gift Vouchers, Diner Cheques, The Theater Podium Card and Public Transport Day Tickets and OV Chip Cards.

Uitburo is a Ticket Shop for theater productions, festivals, as well one-time events, such as Museum Night and Prinsjedag tickets. There is also a pre-sale of tickets, most times discounted, for Madurodam, the Gemeente Museum, Panorama Mesdag and Escher Museum and the many other attractions in The Hague area. Additionally, they sell the Uitpas for discounts on theater tickets.

Shop Souvenir products (some proudly made by Hague residents and some with the familiar Hague symbol of the stork); all varieties of T-shirts; ADO football club merchandise, books in English on Dutch history, cooking and shopping and of course Haagse Hopjes candy. What also caught my eye during my visit to the shop was a book on Hague Trees and another on South Holland Country Estates, as well as many Delft Blue products and two sorts of board games featuring The Hague. It's a great gift shop.

VVV-Office The Hague, foto's Julie Spoor

Haagse hopjes

I wrote an article for the August 2012 Wijkblad about Haagse Hopjes, after having read in the paper that it no longer was going to be produced in the Netherlands. I am now happy to report that Julie informed me that the bakery, Hessing located a.o. on the Theresiastraat, is going to start producing them. This bakery is also the home of the famous Haagse Kakker – a flat type of bread, richly filled with brown sugar, raisins and 'secret spices'. Great for yourself or to give as a gift.

VVV information booths

Besides this main office, the VVV operates several 'Informatiepunten' – small, satellite offices in the Museumshop on Lange Voorhout, City Mondial on the Wagenstraat, de Vulpen on Frederick Hendricklaan, the AKO Book Shop in Scheveningen and the Atlantic Hotel in Kijkduin. At these locations, one can get much of the same information and souvenirs, but of course on a limited basis. For opening hours on all locations, check the website: http://www.denhaag.nl/home/bezoekers/to/VVV-Informatiepunten-0900-3403505-vvvdenhaag.com.htm.

Excursions and tours

And last but not least – the excursions and tours the VVV organizes. Some of the unusual ones conducted in English are 'Horrific Hofkwartier – Court Area', which divulges all the mysteries surrounding the (sometimes gruesome) history of The Hague, The Hague by Bike, or a City Tour by a Thai Tuk Tuk, G-cab, or a Royal Carriage – Take your pick! One can even tour the football team ADO's new Kyocara stadium or experience Dutch Craft Beer in a 17th Century canal house.

For the Dutch speaking there are several walking tours in various aras of the city, as well as one especially for children. There are also two boat tours, that leave on the Bierkade – one going around the city and the second to Scheveningen along the Koninginnegracht to Westbroekpark. And if you want to get up real early in the morning there is even a tour of the Fish Auction in Scheveningen – starting at 6.30 a.m.!

International website

In closing I would like to refer everyone once again to the website: http://www.denhaag.com. This website is in 10 different languages and has information for both the resident of The Hague and the visitor. One can also subscribe via this webpage for an English bi-weekly newsletter.

Thank you, Julie Spoor, for providing all this information to me. Makes me – now that Spring has come – want to go out and explore my adopted hometown and I hope the reader as well!

Georgia Regnault

Concerts at APCH

Three Afternoon Tea Concerts

The Music ministry of the American Protestant Church presents three Afternoon Tea Concerts: Saturday April 26, May 10 and June 14.

'The death and the Living'

Saturday April 26 a vocal ensemble with around 8 professional singers will perform the Requiem by Faure. The singing will be alternated by piano solo's from Lennart Morée. The theme of this concert 'The death and the living' fits in with liberation day.

The diary of Anne Frank

Saturday May 10 Michal Bitan, soprano and pianist Jeroen Sarphati will feature in a beautiful small opera by Grigory Frid based on the diary of Anne Frank. The piece for soprano and piano is made of 21 very short scenes.

Wide range

Saturday June 14 the APCH Choir and its soloists will perform a selection of songs from Bach to English Church music to Negro spirituals.

The American Protestant Church, Esther de Boer-van Rijklaan 20, Den Haag.

The doors for the ATC open at 3.30PM, before the concert tea and coffee will be served. The concerts will start at 4.00 PM. There is no entrance fee. There will be a free will offering.

For information contact John Bakker, musicdirector@apch.nl

Hodie Mihi
Begrafenissen

Cras Tibi
Crematies

est. 1934

Hodie Mihi, Cras Tibi
is gespecialiseerd in uitvaarten volgens persoonlijke wens.
Uw wensen kunnen in ons archief worden vastgelegd. Wij bieden een uitvaartverzekering en beschikken over rouw- en ontvangkamers in de gehele regio 's-Gravenhage.

www.hodiemihi.nl

Kantoor: Jan van Nassaustraat 110, 's-Gravenhage

24 uur per dag bereikbaar: **070-3246651**

RB

Roever Bouw

aannemersbedrijf

Breitnerlaan 259
2596 GZ Den Haag

T 070-3468737
F 070-3455539
info@roeverbouw.nl

Wij zijn een aannemersbedrijf gevestigd bij u in het Benoordenhout en bestaan al meer dan 10 jaar. Wij zijn in staat werkzaamheden vakkundig in een korte tijd uit te voeren. Onze opdrachtgevers zijn particulieren, verenigingen van eigenaren, woningbouw coöperaties en de zakelijke markt.

Verbouwingen
Renovatie
Onderhoud
Badkamers
Dakwerk
Timmerwerk
Installatiewerk
Tegelwerk
Stukadoorswerk
Schilderwerk

Gecertificeerd NEN-EN-ISO 9001:2008 ISO 14001:2004 VCA** 2008/5.1

mr L.E. Visserhuis
Joods woonzorgcentrum

Levensbestendig en verzorgd wonen

Mooi kleinschalig woonzorgcentrum in Benoordenhout, Den Haag met ruime appartementen en verpleegunits.

Ruime appartementen voor ouderen zonder zorg of met zorg op maat, inclusief kortdurende zorg na ziekenhuis opname. Psychogeriatrische en somatische verpleegplaatsen in kleinschalige woonunits (twee units kosjer). Een gezellig restaurant en zonnige tuin. Winkels en terrasjes op loopafstand.

Binnenkort 8 extra verpleegplaatsen in een zesde kleinschalige woongroep voor ouderen met somatische en/of psychogeriatrische zorgbehoefte en ook een zwembad annex fitness!

P Nu ook parkeerplaatsen te huur in onze ondergrondse parkeergarage.

VOOR MEER INFORMATIE: 070-3143800 OF DE WEBSITE: WWW.JBC-VISSERHUIS.NL

Visit to the Clingendael Park on Saturday 14th of June

Every resident in our area, Dutch national or Expat, must once have made a stroll through the magnificent park of Clingendael and may even have visited the Japanese garden inside. Not many however are aware of the rich history that is connected to this beautiful green spot. Come and walk with our guide Marja van Loopik and discover the 'snake wall', the Japanese tea pavilion, the burial place of Lady Daisy's dogs, the 'tree of gnomes', the Dutch garden and many other features in this lovely park. After the walk there will be an opportunity to stop for a drink at the tea house in the park.

Meeting point: Saturday, June 14th, main entrance gate on Wassenaarseweg 7

Time: 14.00 (the walk will last approximately 1.30 hrs)
Cost: Euro 7.50

For more information contact Marja van Loopik, vanloopik@casema.nl or 070 - 324 21 31

Japanse tuin, foto Marja van Loopik

Soapbox Derby

Calling all children between the ages of 7 and 13 !
The Benoordenhout Soapbox Derby will be held this year on Sunday, June 22 at 14.00
For details and info contact Ronald Sanders at info@elephantandcastle.nl or sign up on the Benoordenhout website: www.wijkvereniging-benoordenhout.nl
Participate or come out and watch!

Junior First Lego League competition Team(s) Benoordenhout?

My name is Dalia, I turn 6 years old very soon, and I am looking for kids in my area to make a team for the next Junior First Lego League competition. You never heard of this competition? Well, Junior First Lego League (http://juniorfirstlegoleague.nl/) is a super Lego & Science program for kids between 6-9 year old which stimulates scientific curiosity, creativity and desire for kids to learn about and improve the world we live in. The next Challenge is called 'DISASTER BLASTER' and it's about natural disasters like snow storms or rain fires... In practice, the team meets once a week for 1-2 hours during about 8 weeks, for example after school. The goal is to build a great Lego model (40cm*40cm) which will show three phases of a particular natural disaster, so before, during, and after. Kids have to imagine themselves how to deal with the situation at each phase. The model should have at least one moving element. We also have to do a big poster. The project is coached by an adult who is here not tell us what's right or wrong but to help us imagine our own solutions. Then we will be invited to show our work at a big Lego Expo in the region where all teams gather for a super Lego & Science event. Every team member will go back with a cool medal and great memories. If you want to join the team, or if you want to donate some LEGO for the project, contact my daddy at yanivsabbah@hotmail.com.

Nieuw Engelhard

Lunchroom & Catering

Theresiastraat 142 - Den Haag - T. 070 - 385 82 61

Een compleet ontbijt met verse jus en koffie voor € 6,95

Voor alleen een kop Illy koffie of een complete lunch met o.a. huisgemaakte tonijnsalade, filet americain en de bekende huisgemaakte Engelhard hamburger.

Wij bezorgen 7 dagen per week uw broodjes en salade's.
Ook zondag's geopend. (erbij)
15 smaken verse thee.
Elke dag nieuwe kranten en leesbladen.

www.nieuwengelhard.nl

Thuiszorg die bij u past

evita

Er kan een moment komen dat u thuis hulp of zorg nodig heeft voor u zelf of een dierbare. Het is dan prettig dat u een organisatie treft die deze zorg levert volgens uw wensen. Evita biedt zorg die bij u past. Een vertrouwde medewerker op vaste tijden en dagen. Het zorgaanbod van Evita bestaat uit huishoudelijke verzorging, persoonlijke verzorging, begeleiding, verpleging en zorg in de laatste levensfase. Afhankelijk van de zorgvraag kan de zorg binnen 24 uur starten.

Evita Zorg
Van Alkemadelaan 315
2597 AJ Den Haag

T 070 - 314 16 00
info@evitazorg.nl
www.evitazorg.nl

Vegro
Uitleenpunt

Papillon Uitvaartverzorging

Naast mijn professionele dienstverlening bied ik u wat zo belangrijk is op het moment van het laatste afscheid: betrokkenheid, kwaliteit en rust. Ook als u elders bent verzekerd.

Daarnaast help ik u graag bij de registratie van uw uitvaartwensen.

Madeleine Overhoff-Cohen Tervaert
070 – 327 99 71 / 06 - 23 26 32
info@papillonuitvaartverzorging.nl
www.papillonuitvaartverzorging.nl

BOUTIQUE MAR-Y-MAR

EXCLUSIEVE DAMESMODE

VAN HOYTEMASTRAAT 99
2596 EP DEN HAAG
TELEFOON 070-3242224

TIMMER-EN AANNEMERSBEDRIJF

J.Th. Schröder

BOUW GARANT

* Nieuwbouw
* Verbouwingen
* Onderhoudswerken
* Interieurwerk
* Keukens & kasten
* Badkamers

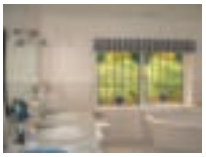

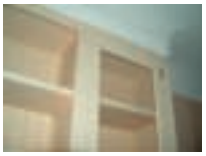

Hangarweg12
2241 TZ Wassenaar
www.aannemersbedrijf-schroder.nl

Tel.070-511 59 97
Fax.070-517 68 65

OPTIMA CURA THUISZORG

advies, bemiddeling & begeleiding

Niemand zit graag thuis met een vreemde opgescheept. Optima Cura acht het juist daarom van groot belang voor 'passende' hulpverlening te zorgen waarmee zoveel mogelijk gelijkwaardige, zonodig terughoudende en daardoor plezierige omgang mogelijk is.

Contact
Optima Cura
Van der Houvenstraat 15
2596 PL Den Haag

Telefoon 070-345 85 15
Email info@optima-cura.nl
Website www.optima-cura.nl

Wij bieden:

- Persoonlijke hulp, verzorging en verpleging.
- Begeleiding en bevordering zelfredzaamheid.
- Activerende begeleiding in het omgaan met beperkingen.
- Palliatieve- en terminale zorg.
- Vakantiebegeleiding

de complementaire zorg : maria schilte en ine deuling adviseurs met ambitie

Bewoner in de schijnwerpers
Hedwig Verhoeven

Ditmaal betreft het een buurtbewoner die niet onbekend is met schijnwerpers. Hedwig Verhoeven, zakelijk directeur van de Koninklijke Schouwburg vertelt.

Hoe het is gekomen

Het begon allemaal in Utrecht, waar Hedwig zowel theaterwetenschappen als kunstbeleid en management studeerde. In haar eerste baan was ze onder meer verantwoordelijk voor de verkoop en publiciteit van de producties van een theatergezelschap in Delft. Daarna terug naar Utrecht voor haar tweede baan, bij de Vereniging van Schouwburgen en Concertgebouwdirecties ('VSCD'). Deze functie had een meer beleidsmatig karakter. Vervolgens stond Hedwig aan de wieg van Avro Theater. 'Dat vond ik erg leuk, we ontwikkelden programma's zoals Koefnoen en Opium TV, er was een sterke dynamiek.' Toen vanwege economische redenen Avro Theater moest worden ontmanteld werd Hedwig benoemd tot theaterdirecteur in Weert. 'Na een aantal jaren werd ik benaderd door Oscar Wibaut (artistiek directeur van de KS) met de vraag of ik naar de Koninklijke Schouwburg wilde komen.'

Feest!

Op 30 april 2014 bestaat de Koninklijke Schouwburg 210 jaar. Reden voor een feestje. Op die datum speelt het Nationale Toneel (NT), het huisgezelschap van de Koninklijke Schouwburg, De Prooi. Overdag zijn er rondleidingen in het gebouw iedereen is de hele dag welkom.' Het gebouw zelf blijft haar bekoren 'de KS is een heel bijzonder theater en is uniek in Nederland. Het is gebouwd volgens de regels van de gulden snede. Artiesten vinden het inspirerend om op ons unieke toneel te staan.'

Programmatie '14/'15

Reguliere voorstellingen (zoals toneel, cabaret, opera's en jeugdtoneel) boeken we soms anderhalf jaar van tevoren. Het NT is het eerste gezelschap dat ingepland wordt. Daarnaast zijn er ook terugkerende festivals zoals bijvoorbeeld het Crossing Border Festival en Festival de Betovering. Deze agenda wordt tegenwoordig steeds flexibeler aangevuld met bijzondere programmering, zoals 200 jaar grondwet en de 'Theater na de Dam' voorstelling op 4 mei. Er zijn per theaterseizoen gemiddeld 300 voorstellingen (www.ks.nl). Naast het bovengenoemde aanbod zijn er ook boekbesprekingen, particuliere verhuringen voor bijvoorbeeld een congres, verjaardag of een diner en er worden in de KS ook prijzen uitgereikt, zoals op 27 maart jl de uitreiking van De Tegel, de journalistieke jaarprijs.

Hedwig Verhoeven

Toegankelijkheid Schouwburg

'De Schouwburg vervult een maatschappelijke functie. Eigenlijk zou ieder schoolgaand kind minstens vier keer in de schouwburg geweest moeten zijn. Onze peutervoorstellingen op zondag ochtend zijn een groot succes! Voorts is er een vast ritme van matinee voorstellingen, nu al regelmatig met de Zondag in Den Haag met Paul van Vliet, zodat de mogelijkheid bestaat ook overdag voor kwalitatief hoogwaardige producties naar de Schouwburg te komen. Als mogelijke oplossing voor oudere bewoners uit het Benoordenhout om gemakkelijker naar de KS te kunnen komen wijst Hedwig op het bestaan van de Stichting Vier het Leven (www.4hetleven.nl). Deze stichting verzorgt vervoer en begeleiding van huisdeur tot theaterdeur en terug voor ouderen die liever niet alleen naar een voorstelling gaan.

Het Benoordenhout

Opgegroeid in Roermond, via Rotterdam, Amsterdam en Utrecht terug naar het zuiden, en nu sinds drie jaar in het Benoordenhout. 'Wat ik leuk vind in de wijk? Ik geniet van het groen, het geluid van de zeemeeuwen, van de uil in de Paschaliskerk, de nabijheid van strand en bos, waar ik regelmatig hardloop. Gouden letters van de Albert Heijn in de Weissenbruchstraat moeten blijven en ook de EHBO bij Bronovo; mijn zoon is frequent bezoeker van die afdeling. En bakkerij Vos, die al om zeven uur 's ochtends open is. Wij eten iedere dag warm, vers brood. Daar gaat niets boven. Of ik iets wil veranderen of toevoegen aan de wijk? Nee, ik mis hier eigenlijk niets.'

Sophie Statema

Persoonlijke top 5 van Hedwig

- Binnen de serie 'klassiekers' As you like it van het Nationale Toneel in regie van Theu Boermans
- Binnen de serie 'specials' Shakespeare by heart met Gijs Scholten van Aschat en Pierre Bokma
- Polleke (9+), de eerste Grote Zaal productie van NTJong
- Concert: The Golden Earing
- Daar werd wat groots verricht, de reprise van dit prachtige verhaal van Diederik van Vleuten

Wie weet waar?

In onze wijk zijn mooie gebouwen, parken en pleintjes te vinden, met kleine, soms onopvallende of verborgen details, die onze wijk extra mooi maken. Maar niet alleen vanaf de straat vinden we de mooie voorbeelden zoals het vorige keer getoonde reliëf uit 1948 met Javaans tafereel van beeldhouwster Gra Rueb op de Javabrug. Voor deze editie maakte ik samen met Chris Schram, oprichter van de stichting Willemsvaart, een bijzondere tocht over het water in het Benoordenhout.

5 jaar Willemsvaart

Foto 1. Op 30 april 2009 is de Willemsvaart begonnen met boottochten op de Koninginnegracht. Dit jaar viert de stichting dus haar 5e verjaardag. De naam van de Willemsvaart verwijst naar de gracht waar het allemaal begon. De Koninginnegracht is namelijk gegraven in opdracht van Koning Willem I om een waterverbinding te maken tussen Den Haag en Scheveningen. Inmiddels is het vaargebied uitgebreid met vele andere tochten in het centrum, Scheveningen (Ververs ingskanaal) én het Benoordenhout. In 2013 organiseerden het Louis Couperus Museum en de Willemsvaart de rondvaart 'De Wereld van Couperus anno Nu', die leidde door de Koninginnegracht, de afzandingsvaart door Benoordenhout (Wassenaarseweg en Neuhuyskade) en de grachten van de binnenstad. Die vaart wordt ook in 2014 weer aangeboden. Op de foto zien we de kastanjes uit 1948 aan de Koninginnegracht. Deze zijn mede dankzij protesten van de Willemsvaart behouden van kap. De jongere bomen uit 1978 die vóór de Javabrug stonden, zijn dit jaar gerooid omdat de ruimte tussen de (nieuwe) trambaan en de kade te smal werd voor de volwassen bomen. Inmiddels is gestart met het planten van kleinere bomen ter vervanging.

1. Kastanjes aan de Koninginnegracht

De dierentuinbrug

Foto 2. We beginnen onze tocht bij de dam ter plaatste van de Mauritskade. Medio dit jaar zal gestart worden met de vervanging van de dam door een brug waardoor de boten ook hier weer onder door kunnen varen. Bij de dierentuinbrug, ter hoogte van het einde van de Benoordenhoutseweg, zien we direct een mooi voorbeeld van een detail dat we vanaf de straat vaak over het hoofd zien. Onder de beeldhouwwerken, wederom van Gra Rueb, zien we in het brons bijpassende versjes. Bij de twee hanen op de foto hoort bijvoorbeeld de tekst 'Die heden wint waant zich een held, maar morgen wordt hij zelf geveld.' De versjes zijn afkomstig van Ben van Eijsselsteijn. Hij maakte samen met Gra Rueb voor deze brug in totaal twaalf spreuken passend bij het reliëf.

2. De dierentuinbrug

3. Jungletocht *4. Eén van de egeltjesbruggen in het Benoordenhout*

5. De Wassenaarseweg met zicht op het verborgen deel van de Atlantic wall

Jungletocht

Foto 3. De Willemsvaart vaart met twee grotere schepen die beide geschikt zijn voor 25 passagiers, en twee kleinere boten voor twaalf en zes passagiers. De Willemsvaart draait, naast Chris, op andere vrijwilligers, die veelal scholier of pensionado zijn. De gidsen hebben kennis over verschillende onderwerpen: historie, architectuur, flora en fauna, monarchie, bekende inwoners etc. Afhankelijk van de interesse van de klanten kiezen zij een onderwerp en de route. De 'jungle' langs de Wassenaarseweg is een aanrader voor een tocht door onze wijk.

Benoordenhoutse fauna

Foto 4. In en om het water vinden we ook de dieren van het Benoordenhout. Zo vertelt Chris over de 'muil-gans' (een kind van een Canadese gans en een Europese gans) die hij heeft zien opgroeien aan de Neuhuyskade. Vanwege zijn afwijkende uiterlijk verstoten van broer en zus blijft hij altijd op gepaste afstand, maar toch bij hen in de buurt. Ditmaal zien we hem aan de overkant van het water, heimelijk zijn familie volgen aan de andere zijde. En onder de vele bruggen vinden we telkens de egeltjesbruggetjes. Overdag veelvuldig gebruikt door muizen, maar 's nachts loopt de weer toenemende populatie egeltjes over de bruggen.

Atlantic wall

Foto 5. Op de 'dag van de Haagse Geschiedenis', 29 maart jl., onthulde de Willemsvaart een vergeten deel van de Atlantic wall. Het onderwerp van dit jaar was 'Aanval en Verdediging' en dat leek de Willemsvaart een mooi moment om dit vergeten onderdeel van de verdedigingswerken uit 1943 onder de aandacht te brengen. Het is niet zichtbaar vanaf de weg, want dit belangrijke onderdeel bevindt zich onder het hart van de kruising Wassenaarseweg-Koningskade. En als de geallieerden niet via het zuiden waren gekomen maar vanaf het Scheveningsestrand had deze brug een belangrijk onderdeel kunnen vormen in onze geschiedenis.

Weet u het?

Foto 6. Duidelijk zichtbaar vanuit het water, maar ook vanaf de weg kijken deze twee beelden gezamenlijk uit over de wijk. Waarschijnlijk is bij iedereen bekend waar. Maar weet u ook waarom en dankzij wie?

Inge Kneppelhout-Reijnen

Foto's van Inge Kneppelhout-Reijnen. Sommige foto's zijn gemaakt tijdens een eerdere vaart met de Willemsvaart.

6. Wie weet waar?

Heeft u ook mooie, oude foto's van onze wijk in uw privé-archief (met of zonder verhaal), laat het ons weten via

wieweetwaar@wvbn.nl

KIMMEL&CO
MAKELAARSKANTOOR

Wassenaarseweg 31
2596 CE Den Haag

algemeen +31 (0)70 3 249 249
fax +31 (0)70 324 40 02

verhuur +31 (0)70 326 27 26
beheer +31 (0)70 3 245 307

e-mail info@kimmel.nl
internet www.kimmel.nl

NVM

Onno de With - RMT
directie

Marianne de Bruijn
directie - Kimmel Rentals

WIJ WETEN WAAT WONEN WAARD IS

SERVICE
ONDERHOUD
REPARATIE
APK incl. wintercheck
VOOR
ALLE
MERKEN
ook voor uw leaseauto!

Automobielbedrijf Biezeman
Zwolsestraat 263, Scheveningen
[het verlengde van de Van Alkemadelaan]
Tel. 070 - 351 25 13 | **www.biezeman.nl**

ALFA ROMEO
FIAT
BOVAG

BOEKEN – BOEKEN – BOEKEN – BOEKEN

Na de overvloed aan boeken van schrijvers uit het Benoordenhout heb ik ditmaal het onderwerp 'Reizen' aangepakt. Toevalligerwijze ook het thema van de Boekenweek 2014. Bij Couvée trof ik allerlei boeken die met reizen te maken hebben. Van auteurs die boeken schrijven over actuele onderwerpen. Of reizen die al lang geleden gemaakt zijn. Fotoboeken van verre reizen en de reis van Nederlands goud tijdens de Tweede Wereldoorlog.

Album van de Indische poëzie

Peter van Zonneveld en Bert Paasman, 2014

Een bloemlezing van gedichten, liedjes en cabaretteksten, allemaal over Nederlands-Indië. Vier eeuwen lang zijn er tussen Noordwest-Europa en Zuidoost-Azië betrekkingen geweest die hun sporen hebben nagelaten. In dit boek komen bijna alle bekende Nederlandse dichters aan het woord die iets hebben geschreven over Indië. U leest gedichten van Willem Bilderdijk, Leo Vroman, Multatuli, Adriaan van Dis, Marion Bloem, Maria Dermoût, Wieteke van Dort, Lucebert, Willem Wilmink en vele anderen. Bij het boek is een CD ingesloten waarop Willem Nijholt een selectie van gedichten voordraagt.

Rubinstein, ISBN 9789047613817. € 27,95

Diplomaat van de tsaar

Angela Dekker, 2013

Toen in oktober 1917 in Rusland de revolutie uitbrak kreeg de Russische gezant in Den Haag een zenuwinzinking en de eerste secretaris vertrok naar Washington om de Amerikanen tegen de Bolsjewieken te mobiliseren. Tweede secretaris Paul Poustouchkine moest het fort houden voor de aanwezige Russen die in één klap stateloos waren geworden. De schrijfster ging op zoek naar nazaten van de Russische emigré gemeenschap. Zo trouwde soldaat Dudewski met een Scheveningse koffiejuffrouw, de kamerheer van de tsaar begon een Russische tearoom.

Atlas Contact, ISBN 9789045024998. € 19,95

Van Bakoe tot Batoemi, een gids voor de Kaukasus

Jelle Brandt Corstius

Voor het eerst staan alle reisverhalen van reisjournalist Jelle Brandt Corstius over de Kaukasus in één boek. Het boek verscheen naar aanleiding van de Olympische Winterspelen die in februari in Sotsji plaatsvonden. Jelle Brandt Corstius is onze gids in dit wonderlijke gebied. Kees Fens over Brandt Corstius: "De minst saaie Nederlandse reisschrijver". Hij geeft ons met zijn humor mooie inzichten in het leven in landen die op de kaart maar kleine stipjes zijn. Kijk eens op zijn webstie: www.jellebc.nl. Hilarisch te noemen, vooral de bijgaande filmpjes.

Prometheus, ISBN 9789044625707. € 15,--

Nomad

Jeroen Toirkens met een essay van Jelle Brandt Corstius

Terwijl ik over Jelle Brandt Corstius schreef bedacht ik mij dat ik een paar jaar geleden een lezing heb gehoord van de fotograaf Jeroen Toirkens. Samen met Brandt Corstius maakte hij een reis naar de nomadenvolkeren in het hoge noorden van Rusland. Verhalen over sneeuwscooters die bijna zonken in de smeltende wateren, flessen wodka als cadeau voor de plaatselijke bevolking. Jeroen is een aanstekelijke verteller, de lezing kon mij niet lang genoeg duren. Zijn boek "Nomad", met een essay van Brandt Corstius, laat de rauwe werkelijkheid van de laatste levende nomaden op het noordelijke halfrond zien. Prachtig boek, mooie website: jeroentoirkens.com.

Lannoo, 2011, ISBN 9789020995985. € 39,99

Fout goud, de grootste goudroof uit de Nederlandse geschiedenis

Roel Janssen

Het boek is gebaseerd op het feit dat bij de Zwitserse banken nog 61.000 kilo Nederlands oorlogsgoud ligt dat nooit is teruggegeven. De hoofdpersoon, Elmer van der Breggen, erft vijftien gouden munten. Door deze erfenis en het nodige speurwerk ontdekt Elmer hoe tijdens de Tweede Wereldoorlog goud verdween uit Amsterdam, op transport werd gezet naar Duitsland en daarna naar Zwitserland werd gebracht. Het foute goud is het door nazi-Duitsland geconfisqueerde goud van de Nederlandsche Bank en alle ingeleverde gouden tientjes van de Nederlandse bevolking.

Cargo, 2014, ISBN 9789023485872. € 19,90

Willemien de Vlieger-Moll

De **Ahmadiyya Moslim Gemeenschap** heeft het genoegen u uit te nodigen voor haar jaarlijkse bijeenkomst in Nunspeet
Zaterdag 3 mei. U bent welkom vanaf **16:00** Iedereen is welkom !
Groenelaantje 20 | 8072 DD Nunspeet | www.islamnu.nl

Open dagen in de Mobarak Moskee.
Zondag 27 april 16:00-18:00
Zondag 8 juni 16:00-18:00
Koffie staat klaar!

Iedereen is welkom !

Ahmadiyya Moslim Gemeenschap | **Mobarak Moskee**
Oostduinlaan 79 | 2596 JJ Den Haag | T: 070-3245902
F: 070-3242881 | E: info@mobarak-moskee.nl | www.mobarak-moskee.nl

BRIGHTEYES-KIDS counseling-en-coaching

Pesten, verhuizing, slaapproblemen, concentratie stoornissen kunnen de oorzaak zijn dat uw kind tijdelijk niet goed in zijn vel zit. Door positieve begeleiding en coaching kan uw kind weer in zijn eigen kracht komen en het eigen helend vermogen leren herkennen, versterken en gebruiken.

Harriet Poolman
geregistreerd kindercoach-tekentherapeut
ABvC 117209
tel: 06-21218249
harpoolman@gmail.com

www.counseling-en-coaching-brighteyes-kids.nl

han de vrijer
schoonheidsspecialiste

benoordenhout

Johannes Bildersstraat 19
2596 EE Den Haag
telefoon 070 324 46 12
www.handevrijer.nl
hubertsdevrijer@xs4all.nl

DTP STUDIO CONNY

Laat uw oude (familie)fotoalbums digitaliseren
en geef een kopie aan uw familie of vrienden.
Het is ook mogelijk om bij u aan huis te scannen.
Vraag naar de mogelijkheden en prijzen.

conny@dtpstudioconny.nl • 06 4808 5614 • dtpstudioconny.nl

Burger Van Leeuwen is al meer dan 40 jaar een begrip in Groot Den Haag en Benoordenhout bij taxaties, beheer, aan-/verkoop en verhuur van woningen. U weet zich verzekerd van een professionele, klantgerichte en deskundige begeleiding.

DE MAKELAAR DIE:
EEN HOGERE VERKOOP-/VERHUURPRIJS BEHAALT,
UW WONING SNELLER VERKOOPT/VERHUURT,
U HELPT BIJ DE SCHERPSTE AANKOOPPRIJS.

Ons team beschikt over jarenlange ervaring en een gedegen kennis van de lokale en regionale markt. De medewerkers van Burger Van Leeuwen gaan altijd slagvaardig te werk en nemen u alle bijkomende zaken rond aan-/verkoop en verhuur uit handen.

EN UITEINDELIJK GAAT HET U OM DE KLIK-FACTOR!

Wij informeren u graag persoonlijk over onze totale dienstverlening.

BURGER VAN LEEUWEN
GARANTIEMAKELAARS

BURGER VAN LEEUWEN
Residential Housing

Stevinstraat 157, 2587 ED Den Haag
T 070-350 23 04 **E** info@bvl.nl
www.bvl.nl

Activiteiten in de wijk

Concerten in de Amerikaanse kerk

Drie Afternoon Tea Concerts
De Music Ministry van de American Protestant Church organiseert op zaterdag 26 april, 10 mei en 14 juni drie Afternoon Tea Concerten.

'The death and the living'
Zaterdag 26 april zal het 'Golden Circle Ensemble', een vocaal ensemble met ongeveer 8 professionele zangers het Requiem van Faurée uitvoeren. Het wordt een zeer afwisselend programma van zang en pianospel in het kader van bevrijdingsdag. Het thema voor dit concert is 'The death and the living'. Het koor wordt op piano begeleid door Lennart Morée.

Het dagboek van Anne Frank
Zaterdag 10 mei, zullen de sopraan Michal Bitan en de pianist Jeroen Sarphati enkele stukken uit de kleine opera van Grigory Frid uitvoeren. De opera is gebaseerd op het dagboek van Anne Frank. Het stuk voor sopraan en piano bestaat uit 21 korte scenes.

Breed repertoire
Op zaterdag 14 juni zal het APCH Choir met haar vaste solisten een zeer afwisselend programma ten gehore brengen. Het repertoire van het koor is Engelstalig: Van Bach tot negro-spirituals, vermengd met Engelse kerkmuziek.

The American Protestant Church, Esther de Boer-van Rijklaan 20, Den Haag
Iedereen is welkom vanaf 15.30 uur De Afternoon Tea Concerten beginnen om 16.00 uur. Toegang is vrij, een vrijwillige donatie is welkom.

Voor meer informatie neem contact op met John Bakker (Director of Traditional music) musicdirector@apch.nl

Agenda Willem Rooyaardsplein

april 2014	Feestelijke heropening opgeknapte plein!
18 en 19 april	Paashaas met een leger aan (chocolade) hazen
26 april	Koningsdag! Van 09.00 tot 12.00 uur een kindervrijmarkt
10 mei	Moederdag. Twee lakeien verwennen moeders met bonbons
24 mei	Open Atelier Route loopt ook via de kunstmarkt op het plein, met speciale thee- en borrelarrangementen
14 juni	Vaderdag. Sjaak poetst vaders schoenen

Golf mee op Duinzicht voor het goede doel!

Benefiet Pro-Am op Duinzicht
Golf Duinzicht, gelegen achter HLTC De Aeronauten en hockeyclub HDM stelt in 2014 voor de vijfde keer de baan beschikbaar voor een Benefiet Pro-Am en wel op maandag 2 juni a.s.

Het goede doel, Dutch Dental Care
Dit jaar is de opbrengst bestemd voor een organisatie in Kenia, namelijk Dutch Dental Care (DDC). Deze stichting zendt jaarlijks zes teams uit naar Kenia om op scholen belangeloos tandheelkundige zorg te verlenen. Een team bestaat uit tandartsen, een kaakchirurg, mondhygiënisten, assistenten en ondersteuners die allen hun eigen reis- en verblijfkosten betalen. Op de door DDC bezochte scholen worden de leerlingen gecontroleerd en zo nodig behandeld. Zij krijgen les in gebitsverzorging en leren goed te poetsen. De ervaring leert dat dit preventieve programma zeer succesvol is. Van deze gratis hulpverlening kunnen omwonenden eveneens gebruik maken. DDC heeft twee klinieken waar COHO's (Comunity Oral Health Officers) werken. Dit zijn Keniaanse mannen of vrouwen die een basisopleiding tandverzorging hebben gevolgd. Zij zijn bevoegd eenvoudige tandheelkundige hulp te verlenen. DDC is afhankelijk van giften en donaties voor aanschaf en onderhoud van materialen en apparatuur. Meer informatie over DDC vindt u op www.dutchdentalcare.nl.

Doe mee of kom kijken!
U kunt zich inschrijven als deelnemer of toeschouwer voor deze Benefiet wedstrijd via www.florishensbroek.nl.

12e ZEEPKISTENRACE BENOORDENHOUT

ZONDAG 22 JUNI 2014 om 14.00 uur

Wie kinderen 7 t/m 13 jaar
Waar Arendsdorp-Oostduin (bij Florence)
Info www.wijkverenigingbenoordenhout.nl
Borrel Vanaf 16.00 uur voor iedereen, bij Oostduin!

Meld je aan vóór 15 juni 2014 via info@elephantandcastle.nl

Benoordenhoutse zeepkistenrace 2014

Op zondag 22 juni 2014, aanvang 14:00 uur in park Arendsdorp-Oostduin op de weg parallel aan woonzorgcentrum Florence, Goetlijfstraat 5, vindt de 12e Zeepkistenrace Benoordenhout plaats.

Ben je tussen de 7 en 13 jaar, maak dan je eigen zeepkist en doe (weer) mee aan deze leuke en spannende zeepkistenrace waarbij het gaat om zowel snelheid, behendigheid als originaliteit.

Jouw team

Je kunt als team meedoen aan deze zeepkistenrace. Jouw team bestaat uit minimaal twee en maximaal vier deelnemers. Je wordt ingedeeld in verschillende leeftijdscategorieën (de leeftijd van het oudste kind in het team bepaalt de categorie waarin het team meespeelt)

Prijzen

In alle leeftijdscategorieën zijn er leuke prijzen te winnen en iedereen gaat met iets leuks naar huis!

Jouw zeepkist

Om mee te kunnen doen aan de zeepkistenrace heb je een zeepkist nodig. Je kunt zelf iets ontwerpen of op internet een leuk ontwerp zoeken. LET OP: je kar moet wel veilig en stevig zijn voor je team én voor het publiek! Houd je daarom aan de volgende regels:

- Maak geen scherpe of uitstekende delen aan je zeepkist
- Zorg dat je niet tussen draaiende onderdelen kunt komen
- De maximale afstand tussen de wielen bedraagt 50 cm
- Maak je zeepkist niet te zwaar (bij voorkeur niet zwaarder dan 25 Kg) omdat je anders eventueel niet snel genoeg kunt remmen

Keurmeester

Alle zeepkisten worden vóór aanvang van de race door een keurmeester gecontroleerd op veiligheid alvorens je mee mag doen.

Inschrijven en Informatie

Je kunt je inschrijven door het inschrijfformulier op deze website in te vullen en te mailen of te sturen naar:

Familie Sanders
Neuhuyskade 5
2596 XJ Den Haag
info@elephantandcastle.nl

De inschrijving sluit op 15 juni 2014
Vol is vol! Schrijf je dus snel in!

Zeepkistenrace 2013

Alexandria
GARANTIE AANNEMERS

Met dezelfde vakkundigheid & passie werken wij ook graag aan uw project

Aannemer
- Restauratie
- Renovatie
- Verbouw
- Onderhoud

Schilder
- Binnenschilderwerk
- Buitenschilderwerk
- Wandafwerking

Vloeren
- Terrazzo
- Parket
- Marmer
- Epoxy

"Alexandria Garantie aannemers & schilders adviseren met up-to-date vakkenis over de uit te voeren werkzaamheden en de te gebruiken materialen. Het was een plezier om met hen te werken en het eindresultaat overtreft alle verwachtingen."

Hart Nibbrigkade 138, Benoordenhout

Alexander Gogelweg 30 I 2517 JJ Den Haag I Zuid-Holland
Telefoon: 070 - 338 74 38 I info@alexandriabv.nl I www.alexandriabv.nl
Vraag vrijblijvend een offerte aan

RESPECT Thuiszorg

"Een heel vriendelijk, aardig en behulpzaam team. Het zijn vrienden en vriendinnen van me geworden."
Mevr. Doorman (cliënt)

Team Benoordenhout
Gezondheidscentrum Hubertusduin
Bronovolaan 3, 2597 AX Den Haag
(070) 306 91 70
servicebureau@respectzorggroep.nl
www.respectzorggroep.nl

van NIEROP
sfeer & verlichting

sfeervolle verlichting
& lampenkappen op maat

van Nierop sfeer en verlichting - t:070-3249735
Jhs Bildersstraat 71 (van Hoytemaplein)
www.vannieropverlichting.nl
volg ons op facebook.com/vannierop

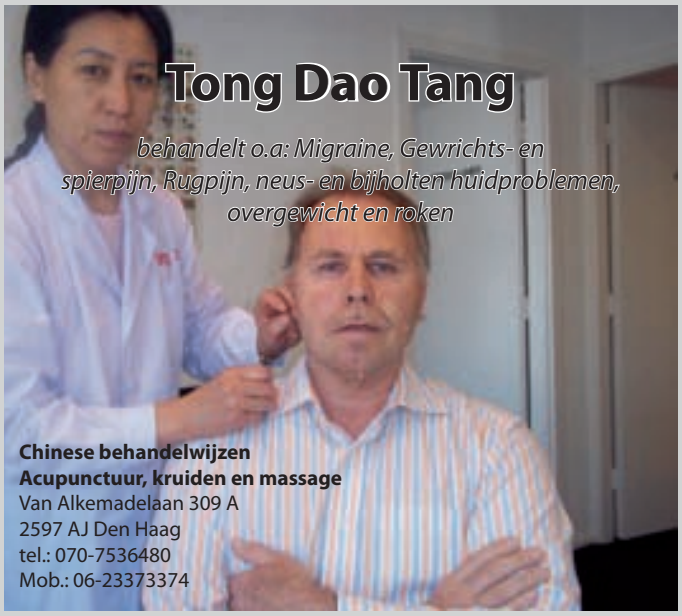

Het Gemeentebestuur wil de Reigâh, het Logo, dat nu twintig jaar als herkenbaar symbool van Den Haag is terug te vinden op gemeentelijke uitingen van briefpapier tot „*aswagen*", afschaffen en een nieuw logo, gebaseerd op het wapen met de wapenspreuk „Vrede en Recht", laten ontwerpen. De door velen niet begrepen* Vlieger moet blijven in de veronderstelling dat hij aanslaat en z'n werk doet: de stad bekender maken en toeristen en bedrijven naar Den Haag lokken (! , ?).

Als U ook de Reigâh wilt redden - en mogelijk de Vlieger wilt afschaffen/vervangen door bv. de zwarte gespiegelde Reigâh - bericht dat dan aan het College van B&W, of aan U bekende (toekomstige) raadsleden.

*) die „-- *staat voor vrijheid. De vrijheid die je voelt als je de duinen en de zee opzoekt; de vrijheid van een kind op het strand, de golven; de vrijheid van een vlieger. En ook de vrijheid die de inspiratie was voor 'Victory Boogie Woogie', het wereldberoemde werk van Piet Mondriaan dat hij maakte tijdens WO II en dat te bewonderen is in het Haags Gemeentemuseum. Vrijheid waaraan Den Haag werkt, als internationale stad van vrede, recht en veiligheid.*"

More2Sell

More2Sell helpt huiseigenaren die worstelen met de verkoop van hun woning door de juiste presentatie.
Huis te koop? Bel snel met de dames van More2Sell.
06-293 874 54 www.more2sell.nl

Restyling van uw interieur?

Stylistes komen bij u thuis voor een advies op maat.
More2Live | for a happy and liveable interior

06-202 214 18 | 06-293 874 54
www.more2live.nl

A hand in The Hague

Ondernemers: komt uw Engelstalige boodschap op de juiste wijze over bij uw internationale zakenrelaties? Schakel een ervaren 'native speaker' in! Deborah Valentine
www.ahandinthehague.com |06-486 450 87

De derde carriere

Bij pensioneren dient een nieuwe levensfase zich aan. Wilt u ook een rol blijven spelen in de maatschappij? Dan kan www.dederdecarriere.nl u wellicht helpen. Anita Kuiken

Victoria vanuit huis

Wij zijn nu op ons privé adres te bereiken voor advies en interieuractiviteiten waaronder repareren en stofferen van stoelen en zitbanken. Ook Trollbeads blijven verkrijgbaar! Floris Grijpstraat 7 - 2596XD Den Haag - tel: 070-324 75 79

Sophie's Truffels

Heerlijke handgemaakte pure Valrhona chocolade truffels volgens 100 jaar oud familierecept.
Als traktatie bij de koffie, als cadeautje of gewoon voor tussendoor!
www.sophiestruffels.com

Bewindvoerder

Weer de rekeningen vergeten te betalen? Opeens een deurwaarder aan de deur?
Overziet u uw financiën niet meer?
Deze bewindvoerder kan u helpen:
mr. catharina stoop
06-391 284 09 e-mail: info@stoopbewind.nl

Levensverhaal

Uw levensverhaal is uniek. Laat het optekenen, voor uzelf en voor de uwen. Voor later. Henriette van Wermeskerken, ervaren journalist, tekstschrijver
en biograaf, is u graag van dienst. www.hvws.nl

Geen flow in je werk?

Maak de on-line FlowQtest
en ontdek met talentcoach
waar je flowlekkages zitten.
www.marjonlandheer.nl

Een andere kijk op dementie via regressietherapie!

Voor informatie mail naar: aventurein@live.nl
Telefoon: 06-304 095 28

Schilderlessen

Olieverf, acrylverf of aquarelleren. Nieuw: workshops decoratief schilderen van meubels en accessoires. Al ruim 10 jaar! in ATELIER 228, Weissenbruchstraat 228
Den Haag, 070-260 03 36, www.atelier228.nl
Ook groepsuitjes

Garageboxen

in Weissenbruchstraat te huur /
for rent (€177 - €187 p.m.). Garages alleen voor particulier gebruik. Ook nog enkele plekken in fietsenstalling.
Info: Atris bv, e-mail: atris_nl@yahoo.com
of 070-260 00 40.

More2Live | for a happy and liveable interior

06-202 214 18 | 06-293 87 454
www.more2live.nl

Hier had ook uw Benoordenhoutje kunnen staan!

Voor informatie mail naar info@wvbn.nl

Lezers aan het woord

Proefrit

Een plotseling opkomende trek in een broodje kroket drijft mij naar de plaatselijke cafetaria. De uitbater, een vriendelijke man van middelbare leeftijd, praat met de enige klant, een boomlange vent met een bruine pet en een jas met een visgraatmotief. Als mijn bestelling wordt uitgevoerd voegt een vadsige kalende veertiger zich bij ons. Hij wordt uitbundig begroet door de pet en blijkt Freek te heten. Aan een riempje voert hij een klein zwart-wit gevlekt hondje mee dat met zijn breed uitstaande poten lijkt op een opgezwollen pad. 'Twee broodjes kroket, twee frikadel om mee te nemen, een blikje Fanta voor hier en 'n koud balletje voor de hond', bestelt Freek routineus. Onze gastheer overhandigt een gehaktbal uit de vitrine. Freek werpt deze op de vloer. Als uitgehongerd stort de hond zich er op. Drie schrokken en de bal is opperdepop. Zijn roze tong glijdt langs de lippen van zijn stompe bek. Hunkerend kijkt hij omhoog naar zijn baas. Als deze zijn blik vangt bukt hij, aait het beestje en roept: 'Nog een koud balletje.' Die tweede krijgt een minder geestdriftig onthaal. Ook in het dierenrijk geldt kennelijk de wet van het afnemend grensnut.

'Zag je laatst nog in een nieuwe Mercedes rijden. Hoe bevalt-ie?', vraagt de man met de visgraat. 'Die Mercedes? Daar maakte ik alleen een proefrit mee. Ik heb geen geld voor zo'n auto' zegt Freek. Hij neemt een slok uit zijn blikje. Zijn viervoeter kijkt opnieuw vragend omhoog, maar een derde balletje blijft uit. De kwestie van de Mercedes is voor de visgraat niet naar tevredenheid afgerond. 'Als je geen geld hebt, waarom maak je dan een proefrit?', stelt hij kritisch. Een logische vraag vind ik, al heeft niemand om mijn mening verzocht. Freek neemt nog een teug en gaat er eens voor staan. Zijn pad is inmiddels gaan liggen. ''t Liep af met mijn moeder. Die was in de tachtig en zat zich in het bejaardencentrum zorgen te maken. Dat ik geen vaste baan heb, geen vrouw, veel in de kroeg zit en dat soort dingen. Nu rijdt een maat van mij op een taxi, een Mercedes. Die mocht ik lenen. Ik rij er mee naar de dealer en vroeg of ik met een nieuw model een proefrit kon maken. Kom je lopend of op de fiets langs, dan krijg je zo'n auto niet snel mee. Met een Mercedes ben je Koning Klant. Ik met die proefauto regelrecht naar het bejaardencentrum. Ik parkeer 'm zo dat mijn moeder hem vanuit haar kamer kan zien. Ik zeg: 'Ma, ik heb een baan als rayonhoofd bij een schoonmaakbedrijf. Die auto is van de zaak.' En ik wijs op die glimmende Mercedes. Joh, ze zat helemaal te stralen. Een paar dagen later is ze zorgeloos gestorven.' Als Freek de broodjes heeft afgerekend en is vertrokken hoor ik de visgraat zeggen: 'Die Freek! Heeft-ie net drie maanden uitgezeten voor oplichting, besodemietert hij alweer zijn oude moeder op d'r sterfbed.' In zijn stem weerklinkt louter minachting.

foto Marcel van der Horst

Marcel van der Horst

Watermeter vernieuwd, natte voeten…

Het is net als met een nieuw abonnement voor internet, telefoon en televisie: is dat vernieuwd, dan zijn sommige dingen, zoals computers, ineens te oud en doen het niet meer. Sinds vanmorgen heb ik een nieuwe watermeter in de kelder. Daar heb ik niet om gevraagd, maar het waterleidingbedrijf vond dat nodig. 's Avonds toen ik thuiskwam stond de kelder blank. Het lekte aan weerszijden van de nieuwe meter. De monteur van het waterleidingbedrijf kwam en keek. 'Tja, het lekt aan beide kanten van de meter, maar niet bíj de meter. Het zijn de leidingen. Dus…' Even zag het er naar uit dat hij ging vertrekken en dat ik zelf een loodgieter moest laten komen. Dat leek mij niet terecht. Het zal best dat het de leidingen zijn die lekken, maar dat zijn ze gaan doen sinds de watermeter is vervangen, en niet in de twintig jaar daarvoor. Dus… De monteur had hier begrip voor en besloot de reparatie direct uit te voeren. De lekkage is verholpen en morgen stuurt hij iemand met een waterstofzuiger om de kelder droog te maken. 'De collega's die de meters installeren werken op target, op aantallen. Dat gaat wel eens mis, en daar zijn wij dan voor.'

Henriette van Wermeskerken

Wijk en Winkel

Start herinrichting Willem Rooyaardsplein

Start renovatie Willem Royaardsplein

'Eindelijk is het dan zo ver', zei wethouder Revis op donderdag ochtend 6 maart. Hij gaf het startschot voor de renovatie van het Willlem Royaardsplein. Bij zijn inleiding liet hij niet na te zeggen dat het vooral zijn partij was, die de nodige fondsen uit het gemeentelijk budget had losgepeuterd. Dat er inmiddels serieus werk gemaakt wordt van het fietsverbod, kwam één van de belangstellenden, die net even te laat van zijn fiets stapte, op een boete te staan.

Vergeleken bij de grote belangstelling bij de voorlichtingsavonden, waar bewoners zich voornamelijk zorgen maakten over de bomen, was er een kleine groep komen kijken naar de verrichtingen van de wethouder. Met een enorme machine moest hij een mozaiekbank optillen en verplaatsen. Nu wordt een wethouder bij bijzondere gelegenheden wel vaker voor bijzondere verrichtingen geplaatst. En ook wethouder Revis is wel wat gewend.

Wethouder Revis aan het werk, foto Bernard de Haas

Hoewel, zo'n gevaarte besturen, was ook voor hem even wennen. Met behulp van één van de mannen die daarvoor geleerd hebben, lukte het zonder ongelukken de zware last op een veilige plaats weg te zetten.Drie lijnen zijn uitgewerkt waarlangs de vernieuwing gestalte krijgt. In alfabetische volgorde: Gezellig, Mooi, Toekomst gericht. Toekomst gericht slaat dan minder op duurzaamheid, als wel op de toeloop van klanten, wanneer het strafhof volop in gebruik zal zijn. Behalve voor winkelend publiek, moet het plein ook meer en beter gaan dienen als ontmoetingsplaats. Eén van de bewoonsters uit de directe omgeving liet weten dat er wat de ouden betrof, dan leuningen aan de bankjes moeten komen. Sportief gaf Revis toe, dat voor ouderen die bankjes dan veel makkelijker zouden zijn.

Verplaatsen mozaïekbank, foto Bernard de Haas

De voorzitter van de ondernemersvereniging vertelde over de vele activiteiten die inmiddels regelmatig op het plein worden georganiseerd. Hij zei ook dat de leegstand binnen niet al te lange tijd tot het verleden behoort. Wethouder Revis zei later voor TV-West dat hij hoopte dat de eigenaar van de bedrijfspanden nog iets zal doen om de saaie vlakken een beter aanzien te geven. Dankzij de samenwerking van winkeliers, gemeente en bewoners is het plein over vijf weken klaar.

Bernard de Haas

Kopje Geluk

Jamie Harms, 26 jaar oud, opende begin dit jaar Kopje Geluk aan de Weissenbruchstraat 39. Horeca is daar niet toegestaan. Maar een bijzondere lifestyle winkel, die wat ruimte biedt om biologische koffie en thee te ervaren, voordat je tot de koop overgaat, daar heeft de Haagse Bestuursdienst, die de vergunningen verleent, geen problemen mee.

Sterren gastvrijheid in Kopje Geluk

Jamie werkte bij Van der Valk in Wassenaar en bij vijf sterren hotel Huis ter Duin. In Kopje Geluk biedt hij zijn klanten vijf sterren gastvrijheid. Jamie is thuis in het Benoordenhout. Hij is geboren in de Weissenbruchstraat, hij ging in het Benoordenhout naar school en nu vindt hij er zijn werk in zijn naar eigen idee ingerichte winkel. Hoezeer de inrichting met lichte elementen, witgewassen steigerhouten meubilair en speciaal behang tegen de achterwand ook de vriendelijke sfeer bepalen, er komen nog kleine verbeteringen. Steigerhout kan ruw zijn. Jamie wil de onderkant van de tafeltjes gladschuren en lakken. Op de bovenkant is ondertussen een afgeronde glasplaat gelegd. Glad en hygiënisch, zonder de kleur geweld aan te doen.

Kopje Geluk, foto Bernard de Haas

Lifestyle en delicatessen

Biologische koffie van Bocca, chocolade en biologische bonbons van Australian, leuke lifestyle dingetjes en veel biologische producten. Zoiets was er nog niet in de Weissenbruchstraat. Prettige bijkomstigheid is, dat het leegstaande pand recht tegenover Kopje Geluk een cadeauwinkel gaat huisvesten. De straat krijgt weer een gezellige uitstraling.

Take-away

Behalve voor funshopping, kun je bij Kopje geluk terecht voor take-away.
Biologische koffie of thee kant en klaar in een grote kartonnen beker met deksel voor een lange autorit, op het werk, of thuis op de bank. Funshopping, lifestyle, take-away, quality-partner program. 't Is anders dan anders. Voor een moderne winkel heb je bijna een woordenboek nodig.

Bernard de Haas

Victorie voor Victoria!

Het was een gigantisch karwei om, na bijna 40 jaar in het Benoordenhout, een winkel in antiek en interior decorating geheel leeg te ruimen. Maar, omringd door lieve, behulpzame familieleden en vrienden is de klus geklaard en het pand kan nu door opvolgers worden ingericht. We hebben de laatste twee zondagen een extra verkoopdag gehouden en het liep storm! Zodoende hebben we een groot deel van de voorraad kunnen verkopen. We hebben heel wat reacties gekregen van trouwe klanten die het heel spijtig vonden dat de wijk een mooie en aantrekkelijke winkel moet gaan missen. Maar, na bijna 40 jaar al mijn tijd en aandacht aan de zaak te hebben gegeven is er nu een periode aangebroken om, samen met mijn echtgenoot, te genieten van onze kinderen en kleinkinderen in Zuid Afrika. Ook willen we meer tijd doorbrengen in ons huis in Zuid Frankrijk. Bovendien heeft mijn man als hobby een grote moestuin waar mijn hulp ook welkom is. We gaan wel door met onze advies en interieur werkzaamheden. Dat gaan we nu vanuit ons privé adres doen. We willen zeer nadrukkelijk alle klanten bedanken voor hun vertrouwen in 'Victoria'. Ons streven was altijd een tevreden klant. Te horen naar de reacties zijn we daar ruimschoots in geslaagd. Lieve mensen, heel veel dank voor uw klandizie en mogelijk tot ziens!
Wij wensen u het allerbeste toe!

Thérèse Jansen

Paluco
pastry|lunch|coffee

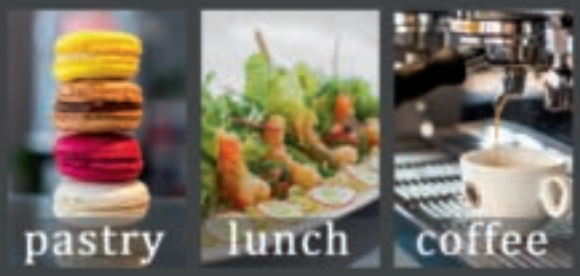

Elke vrijdagavond open tot 21.00 uur!

Paul Gabriëlstraat 62 | 2596 VG | Den Haag
070-2054697 | www.paluco.nl

ContinueZorg
kracht in zorg

24 uur- in- huis- zorg

Omdat u of uw partner
•een dagje ouder wordt
•opgenomen wordt in het ziekenhuis
* na een operatie wel wat hulp kunt gebruiken
*vanwege een ongeneeslijke ziekte
zorg nodig heeft

Wij zijn AWBZ erkend!
Duitslandlaan 29
2711BG Zoetermeer
T: 079-3310088
www.continuezorg.nl

Maison Kelder

Al 75 jaar smaakmakend 1934 2009 75 Maison Kelder

Onze filialen
Weissenbruchstraat 1k (Den Haag)
Arabislaan 56 (Den Haag)
en Kerkstraat 71 (Wassenaar)

Openingstijden
maandag t/m vrijdag:
08.30 – 17.30 uur.
zaterdag: 08.30 – 17.00 uur.

U kunt nu ook telefonisch of via internet bestellen!
Al vanaf 07.30 kunt u uw bestelling ophalen in
de Junostraat 8 te Den Haag. Telefoon: 070 – 324 68 44.

bestel nu uw gebak met gemak!

Al 75 jaar een begrip in Den Haag!
www.maisonkelder.nl

Counseling • Therapie • Coaching

Mr. Saskia Hoebanx

VERTEL EENS

Zingeving • levensvragen
Relatieproblemen
Verlies • rouw
Angst • onrust
Onzekerheid • zelfvertrouwen
Spanningen • stress
Somberheid • depressie

Welkom voor overleg of afspraak: 06 4562 2556 of info@vertel-eens.nl

GEREGISTREERD LID NVPR

www.vertel-eens.nl

SBCZ

PC LOOPT NIET LEKKER?

Tijd voor PC Refresh!

Wij hebben voor elke PC of laptop een oplossing

REPARATIE | (HER)INSTALLATIE
VERVANGING | HULP OP LOCATIE

1e advies gratis!

Voor particulier, ZZP en MKB

Uw PC ook weer als nieuw?
070 220 00 01 - www.pcrefresh.NU

ANKO
Kapsels
Kapsels
Dames & herenkapsalon

"Uiteraard ook voor passanten!"

Openingstijden
maandag gesloten
dinsdag t/m vrijdag 9 - 17 uur
zaterdag 8 - 13 uur

Bronovolaan 5
(in ziekenhuis Bronovo)
2579 AX Den Haag
Tel. 070 312 43 90
www.kapsels-bronovo.nl

Lolamar, echt een kinderwinkel

Sophie van de Elshout is moeder van twee kinderen. Dochter Lola is zes jaar oud en zij, samen met de zee vormt de naam van de nieuwe winkel Lolamar aan de Van Hoytemalaan 32. Hoewel geboren in Zutphen, zou zij nooit meer uit het Benoordenhout weg willen. Lolamar heeft als doelgroep kinderen van 0 tot zes jaar.

Nieuw in de wijk

Na acht jaar in het centrum vond Sophie de omgeving steeds minder geschikt voor wat zij graag wilde doen. Horeca meer genoeg, maar gezellig wandelen en winkelen, zeker met kleine kinderen werd steeds minder aantrekkelijk. Sophie volgde een opleiding politiek bestuur, maar ambtenaar is ze nooit geworden. Haar vader heeft een groothandel in aangepast speelgoed. Misschien door die achtergrond trekken ondernemerschap en één op één contact met haar, veel meer dan eindeloos vergaderen. Bij groothandel en steeds meer bij detailhandel, speelt het internet een belangrijke rol. 'De mensen komen niet meer uit Groningen naar je zaak 100 kilometer verderop', weet Sophie. 'Als je iets anders of iets meer doet dan collega-winkeliers, dan is internet een goede aanvulling op het publiek uit de buurt.' Voor Lolamar is dat extra de zwemkleding. De webshop bedient klanten uit heel Nederland en België en de belangstelling is hoopgevend. 'Het gaat eigenlijk erg goed,' vindt Sophie. 'Beter dan ik in het begin heb verwacht'.

Sophie van Elshout, foto Bernard de Haas

Kleding en speelgoed per leeftijd

Lolamar is geen kledingwinkel en ook geen speelgoedwinkel, het is de combinatie die een echte kinderwinkel vormt. Zwempakjes voor de kleinsten, daarin is Sophie één van de weinigen. Gezien de toenemende belangstelling voor baby- en peuter zwemmen en met het strand op een kilometer of vijf, zijn veel moeders geïnteresseerd. Dan komt het goed uit, dat haar kinderen weer een fase verder zijn. Sophie kan zich goed inleven in de behoeften van de kleintjes en van hun ouders. 'Uit ervaring weet ik dat kleine kinderen een heel geregel zijn, als je ook werkt', vertelt zij.

Buurtwinkel

Bij de inkoop let ze vooral op wat ze zelf leuk en belangrijk vindt voor de fase waarin haar doelgroep verkeert. Ze put uit eigen inzicht en uit haar ervaring met klanten. Veiligheid is behalve kwaliteit en degelijkheid een van de belangrijkste uitgangspunten. Logisch dat de dingen er leuk en aantrekkelijk uit moeten zien. Niet alleen voor de kinderen, maar ook voor de ouders die voor de kinderen op deze leeftijd kiezen. Ook de diversiteit is van groot belang. 'Als je hier woont, dan wil je ook alles in de buurt hebben. Je gaat heus niet met je peuter even naar stad', vind Sophie van de Elshout

Lolamar, behalve winkel en webshop, is ook een ontmoetingspunt voor gezinnen met kleine kinderen. Behalve kinderwinkel ook buurtwinkel voor ieder die met kleine kinderen te maken heeft.

Bernard de Haas

Agenda

8 mei	19.45 uur	Algemene Leden Vergadering Aloysius College
13 juni	**v.a. 20.00 uur**	Kom met z'n allen WK voetbal Nederland- Spanje kijken in Het Benoordenhuis
22 juni	**14.00 uur**	De zeepkistenrace aan het Goetlijfpad naast Oostduin; een spektakel voor jong en oud
	16.00 uur	Borrel van de Wijkvereniging ook bij Oostduin

Hoe het was…

1943. Hagenaars en Benoordenhouters van huis en haard verdreven

Vorig jaar om deze tijd schreef ik een artikeltje over de door de Duitsers gedwongen evacuatie van de Haagse bevolking rond het jaar 1943. Die verklaarden de hele, anderhalve kilometer brede kuststrook van Kijkduin tot Scheveningen samen met het Benoordenhout tot onbewoond 'Sperrgebiet'. Zij deden dat vooral vanwege de bouw van de Atlantikwall. Aan het eind van dat artikeltje beloofde ik later iets te schrijven over de persoonlijke ervaringen van een aantal van die Hagenaars, en speciaal van een aantal Benoordenhouters. Die belofte los ik hierbij in. Van de ruim honderd verhalen die ik kreeg selecteerde ik er vier.

Vier verhalen van geëvacueerde Benoordenhoutse gezinnen

Door de verklaring tot Sperrgebiet werden 135.000 Hagenaars, een kwart van de toenmalige bevolking, van huis en haard verdreven. 45.000 daarvan waren 'niet economisch aan Den Haag gebonden' en moesten verplicht verhuizen naar gevorderde woonruimte in het oosten van het land, veelal in de Achterhoek. Dat lot trof voornamelijk gepensioneerden, renteniers, weduwen met en zonder kinderen, patiënten van klinieken en weeshuiskinderen. Door hun gedwongen vertrek maakten die 45.000 Hagenaars woonruimte vrij voor de 90.000 die wél in Den Haag mochten blijven, maar weg moesten uit het Sperrgebiet. Die vonden overigens ook wel woningen in de normale leegstand of trokken noodgedwongen in bij familie of vrienden.

In de hierna volgende vier verhalen komen de belangrijkste facetten van die evacuatie zoals de slachtoffers die ervoeren, hopelijk voldoende naar voren.

Het gezin Pfeiffer

Het gezin Pfeiffer woonde op Scheveningen, op de Kapelweg 13. Vader had voor de oorlog een baan bij de EMS, de Exploitatie Maatschappij Scheveningen. Daar viel in de oorlog weinig te exploiteren en hij kreeg een baan bij het Departement van Economische Zaken. Naast de ouders waren er twee kinderen en een inwonend nichtje. Begin juni '43 kregen zij te horen binnen een paar weken van Scheveningen weg te moeten, ze kregen een huis toegewezen in de Van Calcarlaan in Wassenaar. Dat stond leeg – de eigenaars ervan waren gedwongen geëvacueerd naar het oosten van het land. Eind 1944 moesten zij van de Duitsers dat huis weer verlaten, de V-2's zouden uit die buurt gelanceerd worden. De enige uitwijkplaats die zij toen nog hadden was het kantoor van de vader in de 1e van der Boschstraat – daar werden ze op 3 maart weggebombardeerd. Ze hebben toen één nacht in een hotel gelogeerd en zijn daarna ingetrokken in het lege huis van ondergedoken vrienden. Uiteindelijk zijn ze na de oorlog weer in de Kapelweg 13 teruggekomen – daarvan was geen ruit meer heel.

Foto 1. In februari 1943 arriveerden enkele honderden geëvacueerde Scheveningers op het station Aalten. Vandaar liepen zij naar het centrum waar zij hun woonplaatsen toegewezen kregen (foto 2)

Het gezin Oosterbaan

Vader en moeder Oosterbaan woonden met hun acht kinderen in een huisje in de Loggerstraat 167 in Scheveningen. Vader was grondwerker, hij zat in de gevangenis want hij had meel en olie gestolen om brood te bakken voor het gezin, maar was gepakt. Er was dus geen kostwinner en moeder Jobke moest weg uit Den Haag. En zo vertrok ze op een ijskoude winterdag in februari '43 met acht kinderen tussen de zes maanden en 13 jaar met honderden lotgenoten per trein met onbekende bestemming vanaf het station HS. 's Avonds kwamen ze aan in Wierden, vlak voor Almelo, en de dag erna kregen ze een prachtige, onbewoonde boerderij in Enter toegewezen, die kennelijk het eigendom was van een net weggevoerd joods boerengezin. Daar bleven ze vijf maanden, tot de Duitsers de boerderij vorderden. De twee jaar daarna zijn ze in vijf verschillende werkkampen ondergebracht, waar ze steeds met paard en wagen naar toe gereden werden, soms in twee dagen. Na de heerlijke tijd op de boerderij betekende dat voor het gezin twee jaar ellende. Die kampen bestonden uit houten barakken met een aantal kleine wooneenheden, een gemeen-

Foto 2 *Foto's 1 en 2, G.B. Garritsen, Haags Gemeentearchief*

schappelijke keuken en een apart toiletgebouw. Na de bevrijding en na nog een aantal omzwervingen is het gezin eind 1946 weer in Scheveningen terecht gekomen. Vader Leen heeft kans gezien af en toe bij zijn gezin te zijn – het kwam daar met negen kinderen terug.

Het gezin Sedee

De familie Sedee woonde met z'n zevenen – vader, moeder, vier kinderen en een inwonende dienstbode – op de Waalsdorperweg 37, tegenover de Van Voorschotenlaan. Vader was leraar wiskunde op het Aloysius College. Op zijn verjaardag, 21 maart 1943, kreeg hij bericht dat hij binnen een paar dagen zijn huis diende te ontruimen. Toen hij die morgen om half negen op school kwam en de jongens hem feliciteerden en vroegen wat hij voor zijn verjaardag wilde hebben, zei hij 'een huis!'. 's Middags kwam een van die leerlingen naar hem toe: 'Ik heb een huis voor u!'. Zijn vader was eigenaar van de Laurens sigarettenfabriek in Rijswijk en had daar een huis leegstaan aan de Prins Hendriklaan, drie verdiepingen, voor- en achtertuin. De verhuizing was binnen een paar dagen geregeld, met drie kleine verhuiswagens. De wagen met al het beddengoed zakte op de Rijswijkseweg door zijn assen, en de familie moest nog vijf dagen logeren in hotel Kuys Witsenburg. Na de bevrijding is het gezin uiteindelijk teruggegaan naar de Waalsdorperweg, maar pas nadat het dak daar gerepareerd was, vlakbij was namelijk een V-1 neergekomen.

Het gezin Zonneveld

Het was niet zo dat er in het Sperrgebiet helemaal niemand woonde. Er huisden militairen, rijksduitsers, NSB-ers, medici en, per wijk, één neringdoende in elke branch: één bakker, één melkboer en zo verder. Vader Zonneveld had een manufacturenzaak, De Lelie, in de Van Hoytemastraat, waar nu Winnubst zit. Die mocht open blijven en de familie, met twee dochters en een zoon, weigerde uit hun huis, Johannes Bildersstraat 76, te vertrekken – dat lukte. Het was daar een avontuurlijk leven. Achter de winkel lagen drie etages waar een stel onderduikers verbleef. Via het gezin Zonneveld kregen die hun warme eten uit de Duitse gaarkeuken. In het Bezuidenhout was een groenteboer die een tuinderij had in Clingendael, aan de Van Alkemadelaan ongeveer ter hoogte van de Van Montfoortlaan. Die groenteboer mocht het Sperrgebiet niet in, zijn paard en wagen wel. Hij reed die dan dagelijks tot de doorlaatpost op het Willem Witsenplein. Daar nam vader Zonneveld samen met de koster van de Paschaliskerk de wagen over, ging groente rooien en bracht de volle wagen weer terug naar de wachtende groenteboer. Een deel van de groente mocht hij houden. Na het bombardement op het Bezuidenhout werd het wonen in het Benoordenhout toch te gevaarlijk. De familie is toen verhuisd naar de Brandtstraat. De hoogst noodzakelijke huisraad werd een paar keer heen en weer lopend per handkar verhuisd. Na de oorlog gingen ze weer terug naar het Benoordenhout, naar de Roelofsstraat 64, waar een bom flink wat schade had aangericht.

Frans Nieuwenhuis

Een met huisraad hoog opgetaste platte wagen op de hoek van de Benoordenhoutseweg en de Mauvestraat. Foto Haags Gemeentearchief

Ouderen in de Wijk
ContactClub Benoordenhout 55+

Excursie Rijksmuseum
Inmiddels zijn wij naar het Rijksmuseum in Amsterdam geweest en hebben we het prachtig vernieuwde gebouw bewonderd. Ook de rondleiding 'Rijksmuseum Hoogtepunten' is zeker de moeite waard en maakt het wat eenvoudiger om een weg te vinden in de 80 zalen die het museum rijk is. Vanwege de enorme belangstelling onder de leden zullen wij voor diegenen die nu niet meekonden in het najaar nogmaals deze excursie organiseren.

Bezoek Louwmanmuseum, foto Jos Bierlaagh

Excursie Louwman museum
Ook de excursie naar het Louwman museum met de prachtige collectie oude auto's en ook het sfeervolle museumplein voor een kopje koffie en/of lunch was erg geslaagd. Op dinsdag 28 januari verzamelde zich een twintigtal leden van de ContactClub Benoordenhout in de hal van het Louwman Museum om via een rondleiding de collectie te bekijken. Het Louwman Museum herbergt 's werelds oudste privécollectie automobielen, bijeengebracht door twee generaties van de familie Louwman. De basis werd reeds in 1934 gelegd en inmiddels omvat de collectie ruim tweehonderdvijftig antieke en klassieke automobielen. Kenners beschouwen de collectie als één van de mooiste ter wereld. Er is ook een grote verscheidenheid aan kunstobjecten te zien zoals affiches, aardewerk, porselein, bokalen en gebruiksartikelen. Allemaal met automobiel motieven natuurlijk. Omdat er zoveel te zien en te belopen was werd de rondleiding deels voor en deels na de lunch gehouden. Voor enkelen was dit allemaal wat veel. Sommige leden vertrokken voor de lunch, sommige erna, maar met toch nog een tiental leden maakten we de rondleiding af. Zeer voldaan verlieten we rond drie uur het museum.

Jos Bierlaagh

Cursus Kunstgeschiedenis
Deze laatste cursus in het voorjaar wordt gegeven door drs. Marjolijn van Delft.

Datum	10 april
Tijd	10.00 – 12.00 uur in het Benoordenhuis, Bisschopstraat 5.
Kosten	€ 10,-- incl. koffie/thee

Opgeven bij mevrouw Anna de Jonge, telefoon 328 01 10

Koffieochtend voor leden
Dinsdag 15 april om 10.30 uur bij bakkerij Eickholt op het W.Royaardsplein.

Diner voor leden
Zaterdag 26 april om 18.00 uur wordt bij Résidence Chateau Bleu, Leidsestraatweg 15 een heel toepasselijk Koningsdiner geserveerd. Het wordt de eerste Koningsdag van Willem Alexander. We laten ons weer verrassen voor ong. € 25,-- excl. drankjes. U rekent zelf per plekke contant af. Opgeven bij Jos Bierlaagh, telefoon 310 66 61.

Voor inlichtingen over de CCB kunt u contact opnemen met R. de Bruin, telefoon 328 24 77 liefst na 18.00 uur of rinia.db@zonnet.nl.

Rinia de Bruin

Activiteiten in zorgcentrum Florence-Oostduin

Informatieve lezing in de bibliotheek over hulp en genezing langs geestelijke weg door de leer van Bruno Gröning op tweede pinksterdag 9 juni 2014 om 19.30. De toegang is vrij, een vrijwillige bijdrage wordt gevraagd.

Verdere informatie vindt u onder www.bruno-groening-film.org of www.bruno-groening.org/nederlands/medien/defaultpressestelle.htm

Voor informatie bel 0174-240897

Burenhulpcentrale
Wilt u graag op stap
maar doet u dat liever
niet alleen?
Denk aan de
Burenhulpcentrale!
Telefoon 070 262 99 99

Voorlichtingsbijeenkomst dementie

Dinsdag 13 mei 14.30-16.00 uur, Verpleeghuis Nebo

Afgelopen najaar hebben vijftien zorg- en welzijnsorganisaties de handen ineen geslagen om de wijkbewoners in Benoordenhout te informeren over de aanstaande veranderingen in de zorg. Tijdens drie bijeenkomsten is een toelichting gegeven op de plannen van het Kabinet en zijn de gevolgen hiervan besproken. Daarnaast is het uitgebreide aanbod van zorg en welzijn in de wijk gepresenteerd. Wij hebben enthousiaste reacties gekregen van wijkbewoners over dit initiatief. Uit de ingevulde evaluatieformulieren blijkt dat de bijeenkomsten voorzien in een behoefte. Daarom hebben we besloten dit initiatief ook in 2014 een vervolg te geven.

Graag nodigen wij u uit voor een voorlichtingsbijeenkomst over het thema dementie. Het doel van de bijeenkomst is om u te informeren over wat dementie is, wat de verschillende fases van dementie zijn en welke mogelijkheden voor zorg en ondersteuning er zijn voor mensen met dementie en hun mantelzorgers in de wijk.

Net als de tijdens de vorige voorlichtingsbijeenkomsten zijn diverse zorg- en welzijnsorganisaties aanwezig. In deze themabijeenkomst over dementie participeren in het bijzonder ook casemanagers, wijkverpleegkundigen en een specialist ouderengeneeskunde. Zij gaan graag in op de vragen die bij u leven.

De themabijeenkomst vindt plaats op dinsdag 13 mei 2014 van 14.30 – 16.00 uur. U bent vanaf 14.00 uur van harte welkom in Verpleeghuis Nebo, Floris Arntzeniusplein 65. Aansluitend is er gelegenheid om informeel nog door te praten onder het genot van een hapje en een drankje.

Als u bij deze themabijeenkomst over dementie aanwezig wilt zijn, meldt u zich dan aan via info@evitazorg.nl (graag naam en aantal aanwezigen vermelden). Telefonisch aanmelden kan ook bij Evita Zorg op 070-3141600; vraagt u dan naar Kim van Dijk.

Wij kijken weer uit naar uw komst!

Mr L. E. Visserhuis ontvangt certificaat

Het mr L.E. Visserhuis, het moderne joodse woonzorgcentrum in onze wijk heeft onlangs het kwaliteitscertificaat volgens de NEN-EN 15224:2012 behaald. Wethouder Karsten Klein heeft dit certificaat tijdens een werkbezoek officieel overhandigd aan alle medewerkers. De wethouder kreeg een rondleiding door het verpleeghuis met kleinschalige woonvormen en bracht ook een bezoek aan een 95 jarige dame die nog zelfstandig in een appartement kan wonen, maar wel zorg ontvangt. Deze dame overhandigde op haar beurt de wethouder namens alle bewoners en medewerkers een 'boom' die ter ere van dit bezoek voor Karsten Klein in een woud in Israel wordt gepland. De wethouder was er zeer verguld mee.

Wethouder Klein ontvangt een 'boom'

Stichting Vier het Leven

Bent u op leeftijd en komt u weinig buiten de deur? Stichting Vier het Leven organiseert film-, theater- en concertbezoeken voor ouderen. Geniet met een klein gezelschap van een heerlijke middag of avond uit! Wij begeleiden u persoonlijk van deur tot deur. Want samen uit is samen genieten!
Kijk op www.4hetleven.nl voor een overzicht van de activiteiten in de theaters van Den Haag.

50PLUS BIOS

Pathé Buitenhof brengt elke maandagavond om 19.15 uur en elke dinsdag- en donderdagmiddag om 13.30 uur een film speciaal voor 50-plussers. Zo kunt u in een ontspannen sfeer genieten van speciaal geselecteerde topfilms. Per maand worden twee films aangeboden, die gedurende twee weken op de vaste **50PLUSBIOS**-dagen draaien. De entrée bedraagt € 6,50, dit is inclusief een kopje koffie met koek of cake.

Pathé Buitenhof is rolstoeltoegankelijk.
Voor meer informatie: www.pathe.nl of 0900 14 58

Wist u dat?

Junior First Lego League voor kids tussen de 6 en de 9 jaar

Mijn naam is Dalia, ik word binnenkort 6 jaar en ik ben op zoek naar kinderen in mijn buurt om een team samen te stellen voor de volgende First Lego League wedstrijd. Heb je nog niet van deze wedstrijd gehoord? Nou, Junior First Lego League competition (http://juniorfirstlegoleague.nl/) is een superleuk Lego & Wetenschapsprogramma voor kinderen tussen 6-9 jaar, wat wetenschappelijke nieuwsgierigheid, creativiteit en motivatie stimuleert om meer te leren over de wereld waar we in leven. De volgende uitdaging heet 'Disaster Blaster' en het gaat over natuurlijke rampen zoals sneeuwstormen en regenvuur. Gedurende 8 weken ontmoeten de teams elkaar een keer per week voor 1-2 uur, bijvoorbeeld na

schooltijd. Het doel is om een groot Legomodel te bouwen (40cm*40cm) dat 3 fases van een specifieke natuurramp zal tonen: ervoor, tijdens en na de ramp. Het is aan de kinderen om zich in te beelden hoe iedere fase eruit ziet. Het project wordt geleid door een volwassenen die de kinderen helpt bij het teamwerk en bij het inbeelden van oplossingen. Het project eindigt met een presentatie van ons werk op een grote Lego Expo in de regio, waar alle teams bij elkaar komen. Ieder teamlid gaat naar huis met een medaille en prachtige herinneringen. Als je mee wil doen, of je wil wat Lego doneren voor dit project, neem dan contact op met mijn vader: yanivsabbah@hotmail.com

Boomverhuizing naar het Benoordenhout!

De 17 Gleditsia's, beter bekend als Valse Christusdoorn, die op het Parnassusplein, de binnenplaats van het Ministerie van VWS, stonden, zijn op 11 maart verwijderd en tijdelijk ondergebracht bij boomkwekerij Copijn in Groenekan. Aanvankelijk werd gedacht dat deze bomen, die moeten plaatsmaken voor het atrium van De Resident, een herbeplanting niet zouden overleven. Het tegendeel blijkt waar te zijn. De gemeente Den Haag is akkoord gegaan met het herbeplanten van de bomen mits ze binnen afzienbare tijd een definitief plekje in Den Haag zouden krijgen. Dat plekje is gevonden aan de Oostduinlaan. Het voormalig Shell kantoor aan deze Haagse laan wordt verbouwd tot luxe appartementen. Over twee jaar kijken de bewoners van het gebouw uit op de Gleditsia's van VWS.

Foto René Verleg

Cultuuragenda

Iedere week	Dinsdagmiddaglezing in het Museon
29 maart – 8 juni	Tentoonstelling in Muzee, Johan Antoni de Jonge
24 en 25 mei	Open Atelier Route Benoordenhout
29 mei – 9 juni	Tong Tong Fair
27 juni	Het Mauritshuis opent haar deuren na restauratie en uitbreiding!

Rectificatie

In het wijkblad Benoordenhout van februari 2014 trof u op bladzijde 41 het gesprek met de wijkagent. In de laatste kolom van dit interview staat een onjuist telefoonnummer om de politie te contacten.

Het juiste nummer is: **0900 - 8844**

Bomenkap Oude Waalsdorperweg

Courtys, de aannemerscombinatie die nu bezig is het nieuwe Internationale Strafhof te bouwen op de plaats van de voormalige Alexanderkazerne, heeft ten onrechte een aantal dennen langs de Oude Waalsdorperweg gekapt. De kap wordt verweten aan een menselijke fout en zal, zo is door het Internationale Strafhof bevestigd, hersteld worden.
In hoeverre daadwerkelijk herstel mogelijk is moet men afwachten: volwassen bomen laten zich moeilijk verplanten. De gemeente heeft de leden van de klankbordgroep en de bewonerswerkgroep van deze onverhoedse kap op de hoogte gesteld. Wij houden u op de hoogte van verdere ontwikkelingen.

COPD in het Benoordenhout

Sinds november is onder de naam DBC COPD een uniek zorgproject van start gegaan in de Regio Haaglanden. In een samenwerkingsverband van zorgverzekeraars, huisartsen, fysiotherapeuten en diëtetiek wordt COPD (op dit moment de grootst groeiende levensbedreigende aandoening onder met name ouderen) multidisciplinair aangepakt. Namens Fysiogroep Haaglanden zijn binnen dat project de fysiotherapeuten CorpusMens (Breitnerlaan) en Ruigrok (Ruychrocklaan) aangewezen voor COPD therapie in het Benoordenhout. Zij hebben korte lijnen met de Diëtetiek en Huisartsen (Hubertusduin). Voor meer informatie kunt u terecht bij info@corpusmens.nl.

Hulp voor dieren in nood

Stichting Dierenambulance en hospitaal Den Haag, ook bekend als 'Dierenambulance Den Haag', is al weer ruim 40 jaar een begrip in de regio. Na de start in Nootdorp, enkele jaren huisvesting aan de Zijdeweg in Wassenaar, heeft de stichting sinds 1993 haar onderkomen op Landgoed Oosterbeek. Hier vandaan vertrekken de (zes) dierenambulances dagelijks om hulp te bieden aan dieren in nood. In het hospitaal worden zieke en gewonde dieren in een rustige omgeving verzorgd tot ze zijn hersteld. Het is een unieke combinatie in Nederland: Ambulancedienst en dierenhospitaal in één. Dankzij vele trouwe donateurs kan de stichting haar werkzaamheden voortzetten.

Veel dieren kunnen behoorlijk in de problemen komen. Vogels vliegen tegen de ruit, een kat wordt aangereden of een egel wordt gestoord in zijn winterslaap. In 2013 is de dierenambulance maar liefst 14.000 keer uitgerukt. In 2013 zijn 1.000 zieke en gewonde huisdieren in het eigen hospitaal verzorgd tot ze waren hersteld zodat ze konden worden herplaatst bij een nieuwe eigenaar. Veel mensen weten niet dat het dierenhospitaal zelf de gezonde dieren herplaatst. Een dankbare taak. Huisdieren die gezond zijn als ze worden gevonden, worden wel vervoerd naar een asiel. Na een eventueel bezoek aan de dierenarts worden in het wild levende dieren naar een gespecialiseerde opvang gebracht, zoals het vogelasiel.

Voor meer informatie zie www.dierenambulancedenhaag.nl. Daar vindt u ook een overzicht van de plaatsbare dieren. Alarmnummer 070 - 328 28 28 (zeven dagen per week 24 uur bereikbaar). Oosterbeek 5 Den Haag. U kunt ook altijd even langskomen.

Kwalificatie Duarte Pereira

Inmiddels zit ons snowboard talent Duarte Pereira al in het midden van zijn winter seizoen, met veel weekenden weg in de sneeuw. Hij heeft zelfs een eerste plek gewonnen op een internationale wedstrijd van de CAD tour. Met deze eerste plek heeft hij zichzelf gekwalificeerd voor de finale van deze tour in Oostenrijk, vlak voor de Nederlandse kampioenschappen!

Van de Chef
Superhapje bij de borrel

Wat heb je nodig?
4 Casinowit boterhammen
16 Grote garnalen (rauw en gepeld)
Ingelegde citroen (Exotenhof)
Rijpe avocado
Citroensap
Olijfolie, zout en peper

Bereiding
Steek rondjes uit de boterhammen en rooster in de oven op 200 graden tot lichtbruin en droog. Pureer een ingelegde citroen met wat olie en peper in de keukenmachine. Meng de garnalen met de gepureerde citroen en zet weg. Prak een rijpe avocado fijn en haal hem door een zeef. Meng er citroensap, zout en peper door naar smaak. Doe de massa over in een spuitzak. Doe de garnalen met de marinade in een koekenpan en laat op heel laag vuur garen. Leg intussen de toastjes op een schaal en spuit er een toef avocadocrème op. Plaats hier bovenop een garnaal. Maal er nog wat peper over en serveer. Wil je zelf ingelegde citroenen maken? Kijk op www.cometaculinair.nl/blog

Superhapje, foto Michiel de Vlieger

Bridge probleem 1

Met ingang van deze editie treft u op deze plek het Benoordenhout Bridge Probleem, dat wordt verzorgd door de Belgische bridge coryfee Louis-Carl Speleers.

De oplossing vindt u steeds twee weken na verschijning van het Wijkblad op de website van de Wijkvereniging bij de tab Wijkblad onder het kopje Benoordenhout Bridge Probleem – oplossing.

Bieding

N
W O
Z

O	Z	W	N
P	1♠	P	3♠
P	P	P	

Dummy

♠	♥	♦	♣
V	10	A	H
B	8	10	B
5	4	5	
3			

A	V	H	7
H	7	V	6
10	6	9	
9			
6			

Leider

Bieding
U bent Z en speelt 3♠
W start met ♥9.

- O neemt ♥H, speelt ♥A
- W volgt met ♥5. O speelt ♥3 terug, getroeft door W
- W speelt ♣3 terug ; u bent al 3 slagen kwijt en moet nu goed kiezen!

Welke kaart legt U, ♣H of ♣B en waarom ?

Was dit te makkelijk of te moeilijk ?

Graag uw reactie naar wijkblad@wvbn.nl

Schaakprobleem 130

U aangeboden door Schaakclub Benoordenhout

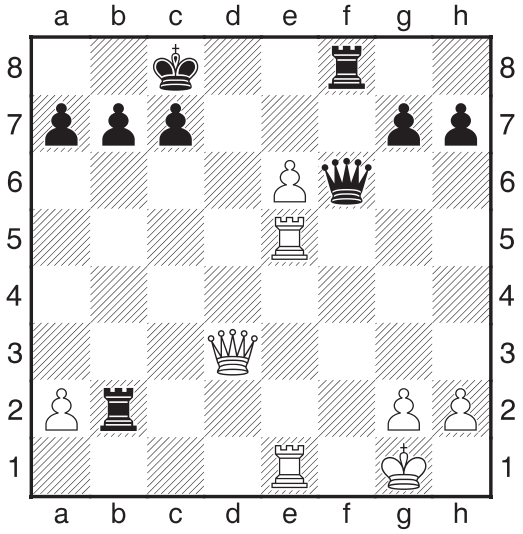

Beide partijen lijken kansen te hebben in deze stelling. Wit was echter aan zet en won snel. Ziet u het?

Oplossing probleem 129: 1... Lxf3+!! 2.Kxf3 e4+! 3.Lxe4 (3.Kxe4 Th3 en 4... De5 mat is niet te voorkomen) **3... Da3+** met beslissende aanval, b.v. 4.Ld3 Th3+ 5.Ke2 Th2+ 6.Kf3 Dd6 Nakamura-Gelfand, Wijk aan Zee 2014

Oplossingen kunt u opsturen naar: Schaakclub Benoordenhout, Waalsdorperweg 165, 2597HT Den Haag. Een van de goede oplossers zal worden uitgenodigd om, onder het genot van een drankje, kennis te komen maken met de schaakclub.

Inlichtingen: W. Luijt, 070-324 82 75 of www.scbenoordenhout.nl

Babysitters

De redactie van het wijkblad verzorgt alleen de publikatie van deze rubriek en is derhalve niet aansprakelijk. Afspraken over de tarieven dienen onderling te worden gemaakt. Als een babysit blijft slapen, dan wordt het tarief berekend tot het moment van thuiskomst van de ouders. Verder is het belangrijk dat er duidelijke afspraken zijn over de tijd van thuiskomst en ook over het al dan niet ontvangen van bezoek tijdens het babysitten. Het is voor iedereen prettiger als dit van tevoren goed geregeld is.

Naam	Telefoonnummer	Geb.	Bijz.
Noa ter Avest	06 - 246 344 64	‘99	
Fay van Baar	070 - 324 38 77	’95	E X
Sascha Berkelaar	06 - 188 638 06	‘93	X
Jules van Beurden	06 - 208 950 64	’98	E F
Suzanne Bours	06 - 163 672 72	‘96	X
Isabella Busser	06 - 394 862 06	‘94	E
Lisanne Cohen	070 - 328 23 88	‘96	E X
Max Croese	070 - 385 98 80	‘97	E
Bart van Diemen	06 - 811 428 32	‘98	E S
Nadja van der Drift	06 - 187 010 55	‘95	E
Leah van Ees	06 - 311 765 76	’96	E F D
Aron van Ees	06 - 141 612 58	’98	E
Marguérite Elias	06 - 203 422 90	‘98	E
Sarah van Engeland	06 - 251 492 45	‘98	
Geoffroy Feij	06 - 521 941 21	’96	E F D
Alwine Fennema	06 - 473 597 18	‘98	E
Jesper Fennema	06 - 112 436 70	‘97	
	070 - 328 10 15	‘97	
Cathérine Frissen	070 - 326 48 64	’94	E
Anne-Roos Frissen	070 - 326 48 64	’96	E
Lidewij van Ham	06 - 467 445 56	’95	
Charlotte van der Gaag	06 - 532 864 52		
Gilles Gentis	06 - 141 618 59	’99	E F
Kyllian ten Kate	06 - 394 461 94	’96	E
Juliette Kool	06 - 555 198 04	’00	E X
Jolijn Kouwenhoven	06 - 835 974 20	’97	E
Sabine Kouwenhoven	06 - 107 429 35	’95	E
Maguy Leyzers Vis	06 - 235 843 39	‘95	E
Heleen Luijt	06 - 131 857 73	’94	E
Thomas Luijt	06 - 202 629 76	‘96	E
Emilie Maclaine Pont	06 - 516 263 36	’85	E
Marieke McKenna	06 - 504 073 51	’94	E F
Maria van Meurs	070 - 324 18 19	‘91	E F
Nienke Meijer	06 - 424 990 85	‘93	E F
Floor Nicolaï	06 - 422 759 22	‘00	E
Ida Nicolaï	06 - 508 106 07	‘97	E
Gwen Quarles	06 - 525 400 24	‘99	
Jelmer Richel	06 - 538 110 94	‘98	E
Fien de Ridder	06 - 394 775 32	‘97	E
Mauk Sewandono	06 - 273 744 87	‘99	E
Tijn Sewandono	06 - 255 319 17	‘97	E
Laura Snijders	06 - 464 620 88	’93	E F D
Justine Stenger	06 - 145 328 52	‘97	E D
Quentin Stikkers	06 - 343 180 90	‘95	E
Puck Teleki	06 - 488 138 82	‘97	E D
Claire Willemink	06 - 485 801 67	‘98	E
Lisanne Zijlker	06 - 553 352 54	‘95	E F D
Tammo Zijlker	06 - 175 407 53	‘95	E F D

Wijzigingen of aanvullingen kunnen worden gemeld bij Mirjam Kroemer per mail info@wvbn.nl

Verklaring tekens

E - ook Engelstalig - English spoken
F - ook Franstalig - parle français
D - ook Duitstalig - spricht Deutsch
X - alleen in het weekend
S - ook Spaanstalig
O - overdag

Wijkvereniging Benoordenhout

Postbus 96839 2509 JE Den Haag
website www.wvbn.nl
twitter @wvbenoordenhout

Bestuur

Voorzitter
Pieter de Savornin Lohman
voorzitter@wvbn.nl

Secretaris
Dick van der Klei
secretaris@wvbn.nl

Penningmeester
Wim Borsboom
penningmeester@wvbn.nl

Leefomgeving
Willem Hoekstra
ro@wvbn.nl

Corine Buter-de Haas
Adviseur Ruimtelijke Ordening (RO)

Jongeren-ouderen-expats
Jeannine de Hoop Scheffer
joe@wvbn.nl

Cultuur
Willemien de Vlieger-Moll
cultuur@wvbn.nl

Ledenadministratie
Mirjam Kroemer
info@wvbn.nl
kosten lidmaatschap € 10,- per jaar
070 – 324 03 07

Bankgegevens
NL34INGB0003804427
t.n.v. Wijkvereniging Benoordenhout

Wijkcentrum Het Benoordenhuis

Bisschopstraat 5
070 – 324 05 72

Beheerder
Mevr. Ria Heemskerk-Okhuijsen
06 – 207 582 42

Activiteiten Wijkcentrum

Contactclub Benoordenhout (55+)
Rinia de Bruin 070 – 328 24 77
rinia.db@zonnet.nl

Eerste Haagsche Bridgevereniging
Ma-, wo-, vrijdagmiddag en dinsdagavond,
Mevr. A. Kolstee, 070 – 324 79 20

Bridge Club Redubeth
Donderdagavond, Mevr. E. Goossens
070-324 86 07

Schaakclub Benoordenhout
Woensdagavond, de heer W. Luijt
070 – 324 82 75

Folklore dansen
Maandagochtend, mevr. Sophia Poppe
070 – 324 87 45

Yoga
Vrijdagochtend, mevr. J. Hogendonk
070 – 328 08 67

Vogelbescherming
De heer T. Haase 070 – 354 39 16

Orchideeënclub
Mevr. Mayke Kok 071 – 561 38 78

Diverse instanties

Gemeente 's-Gravenhage
Algemeen informatienummer
14070.
Gemeenteberichten te volgen op
www.denhaag.nl/gemeenteberichten

Gemeente Welstand/Monumentenzorg
Voor omgevingsvergunningen zie
www.denhaag.nl/welstand

Stadsdeelkantoor Haagse Hout
Loudonstraat 95, 2593 RV Den Haag
070 – 353 58 00
Openingstijden Publiekszaken
(voorheen Burgerzaken)
Ma-, wo-, do- en vrijdag van 8.00 tot 14.00 uur. Di- van 12.00 tot 20.00 uur.

Ouderenwerk Haagse Hout
I-shop in het WDC Bezuidenhout
Postadres Joh. Camphuysstraat 25
www.voorwelzijn.nl
Vóór Welzijn 070-347 72 97

Aanmelden Wijkbus
tussen 10.00 en 11.15 uur:
070-347 74 98

Telefooncirkel 55+
Mevr. Denise van der Hulst,
denise.vanderhulst@voorwelzijn.nl
070 - 347 72 97

Nationale Vereniging de Zonnebloem
Afdeling Benoordenhout
Mevrouw D.C. van Veen
070 – 324 74 45

Bibliotheek Benoordenhout
Woonzorgcentrum Oostduin
Goetlijfstraat 5, 070-754 05 55
Open op di-, wo-, en vrijdag
van 14.00-17.00 uur

Burenhulpcentrale Haagse Hout
Voor hulp bij eenvoudige klusjes
070-262 99 99

Boodschappen begeleidingsdienst (BBD)
070 - 364 66 61

Problemen in de wijk?

Bij noodgevallen bel 112
Brandweer – politie – ambulance

Politie
Bureau Overbosch
0900 – 8844
Vlaskamp 1 2592 AA Den Haag
Wijkagent: de heer Ernst Käuderer
ernst.kauderer@haaglanden.politie.nl

Arts nacht/weekenddienst
Van 17.00 tot 08.00 uur, in het weekend en op erkende feestdagen.
SMASH 070 - 346 96 69

Slachtofferhulp Nederland
0900 - 0101

Klachtenraad Welzijn en Gehandicapten
070 – 365 06 00

Klachten overlast
070- 353 58 56

Klachten riolering
070 - 353 30 00 of 070 - 353 30 03

Wonen in een mooie omgeving, zorg van hoge kwaliteit

Zorggroep Oldael beheert twee bijzondere woonzorgcentra in Den Haag: ***Aelbrecht van Beijeren*** (Benoordenhout) en ***Oldeslo*** (Duttendel). Beide centra liggen in goede wijken, bieden ruime appartementen, een eigen keuken en begeleiding, zorg en verpleging op maat.

Gunstige tarieven

U kunt bij ons terecht met én zonder indicatie. De tarieven voor wonen, zorg en service zijn gunstig.

Kennis maken? Graag. U kunt ons bellen op **070 - 530 05 08** *(cliëntadviseur)* of **070 - 530 05 30** *(bedrijfsbureau)*. U vindt ook uitgebreide informatie op **www.oldael.nl**.

STICHTING ZORGGROEP OLDAEL

TONEEL VAN WERELDKLASSE

Het Nationale Toneel, een van de grootste gezelschappen van Nederland, en de Koninklijke Schouwburg, presenteren toneel op topniveau.

Stichting Fonds de Koninklijke Schouwburg en het Nationale Toneel stelt zich ten doel de rijke Haagse toneeltraditie voor de generaties van nu en later te waarborgen. Mede dankzij onze begunstigers investeren wij in jong talent, educatie en het toegankelijk maken van toneel.

Speel uw rol

Als **Vriend** geniet u privileges zoals de vriendenfoyers, inleidingen en voorrang bij kaartverkoop.

De **Toneel Kringen** is een cirkel van theaterliefhebbers met o.m. exclusieve *behind the scenes* events en premières.

In het **Koninklijke Schouwburg Genootschap** is de top van het Haagse politieke, culturele en zakelijke leven verenigd in een exclusief netwerk.

Met de **Corporate partners en sponsors** investeren we in educatieve programma's en ondersteuning van talent.

Wilt u meer weten over alle mogelijkheden, neemt u dan gerust contact met ons op.
We zien er naar uit u in de Koninklijke Schouwburg te mogen ontmoeten!

Fonds KSNT
Korte Voorhout 3, 2511 CW Den Haag
070 356 53 96, development@ksnt.nl

www.ksnt.nl

210 JAAR

koninklijke schouwburg

Den Haag

www.ks.nl

Korte Voorhout 3 | 2511 CW Den Haag

Op woensdag 30 april 2014 worden wij 210 jaar!

En dit vieren we graag met u! Kom op 30 april langs om ons te feliciteren, een stukje taart te eten of deel te nemen aan een rondleiding door ons 210 jaar oude gebouw.

Kijk voor meer informatie en het volledige programma op www.ks.nl