WIJKBLAD BENOORDENHOUT

EDITIE 2 - APRIL 2016

In dit nummer o.a.

ALV 20 Willem Witsenplein 6 21 Open Atelierroute 21
International Corner 26 Koningsdag 28

Celeste Parfums

Acqua di Parma
Annick Goutal
Caudalie
Cire Trudon
Creed
Diptyque
Geo F. Trumper
Leonor Greyl
Lorenzo Villoresi
Mason Pearson
Molton Brown
Parfums D'Orsay
Penhaligon's
Serge Lutens

Frederikstraat 963 telefoon 346 14 87
www.celeste-parfums.nl

24/7 online

Jaap Grijmans en Elisabeth Dierckxsens

Bezuidenhoutseweg 237-239 2594 AM 's-Gravenhage
T+31(0)70-262 92 67 F +31(0)70-262 92 69
www.gdnotaris.nl

notariskantoor
Grijmans
Dierckxsens

Deskundig en vertrouwd

Wij bieden u een goed advies bij:

Voor particulieren
Testamenten en levenstestamenten (volmachten)
Afwikkeling van nalatenschappen
Schenkingstrajecten (estate planning)
Huis en hypotheek

Voor ondernemers
Oprichtingen en statutenwijzigingen
Herstructering en aandelenoverdrachten
Bedrijfsopvolgingsfaciliteiten

U bent van harte welkom!

Beste wijkgenoten,

Het is een hele klus om het wijkblad te maken. Welke foto komt er op de voorkant, heb ik genoeg kopij of juist teveel, zijn de ingestuurde foto's in het goede bestand. Daarna wordt er veel gemaild, over en weer met corrector, opmaker, vormgever en drukker.

Wellicht is het u opgevallen; langzaam sluipen er veranderingen in. De langere artikelen zijn van de redacteuren, afgewisseld met bladzijden met activiteiten hier in de buurt, of net daarbuiten. Geen verslagen, liever veel nieuws.

Dit keer geef ik onder andere aandacht aan Koningsdag en het Oranjecomité, de aanleg van de ORAC,s, een informatieavond, de Open Atelierroute, de vroege geschiedenis van het Aloysius College en kroos. Activiteiten en informatie over onze wijk. Met recht kunnen we spreken over een bruisende wijk.

Willemien de Vlieger-Moll

WIJKBLAD
BENOORDENHOUT

Cover Aloysius College
Foto van Frank van der Leer

Uitgave van de Wijkvereniging
Verschijnt 6x per jaar en wordt
huis aan huis in de wijk bezorgd

Oplage ca. 9.300 ex.

Verspreiding nr. 3 - medio juni 2016

Abonnement
6 nummers per kalenderjaar € 30,-
IBAN: NL34 INGB 0003804427
Voor abonnement mail naar
kroemer@kpnmail.nl

Advertenties
Voor tarieven en afmetingen mail naar
Mirjam Kroemer - kroemer@kpnmailnl.

Bij afname van zes advertenties in
1 kalenderjaar is 1 advertentie gratis.
Advertentietarieven zijn excl. pre-press
werkzaamheden

Benoordenhoutjes
€ 50,- voor maximaal 30 woorden.

Deadline advertenties en kopij
Wijkblad nr. 3 - 2 mei 2016

Redactie wijkblad
wijkblad@wvbn.nl

Willemien de Vlieger - Moll
Willem Hoekstra
Emilie Maclaine Pont
Georgia Regnault

Vormgeving en art direction
Creative Company | the art of design

Opmaak
Pepe Cerón-Balsas

Drukwerk
Colourcake

Bezorging
Reclameverspreidingen Haaglanden BV

Niet ontvangen?
orders@reclamehaaglanden.nl

Copyright Wijkblad Benoordenhout

Tennisclub WW

Gezellig tennissen in Benoordenhout bij Tennisclub WW

TC WW is een club midden in de wijk, met veel wijkbewoners, jong en oud(er), als leden.

Meld je nu aan!
Voor alle informatie en aanmeldformulier: www.tennisclubww.nl
Heb je nog vragen: info@tennisclubww.nl

Park WW - 't Paviljoen, Van Hogenhoucklaan 35, Den Haag

Huizen hebben karakters. Bewoners ook. Ze moeten bij elkaar passen. Dat weten wij als geen ander. Wij hebben een lange ervaring en een breed netwerk. Wij kennen onze klanten en weten wat ze willen. En waarom. Daarom zijn wij de beste onderhandelaars, de meest gedegen adviseurs en de meest empathische coaches. Omdat dat is wat ons drijft: uw beslissing er een te laten worden waar u nooit spijt van hebt.

ESTATA
MAKELAARS O.G.

Unique people, unique homes

070 350 70 50 | WWW.ESTATA.NL

Van de Wijkvereniging

Statushouders in het gebouw van het Aloysius College

In februari jl. heeft het gemeentebestuur locaties aangewezen voor huisvesting van statushouders. Die laatste zijn vluchtelingen met een tijdelijke verblijfsvergunning die in Nederland mogen blijven. Een van de locaties betreft een vleugel van het gebouw van het Aloysius College (AC) dat deze zomer vrijkomt als gevolg van de opheffing van het AC. Zoals bekend zal het Vrijzinnig Christelijk Lyceum (VCL) het AC-gebouw na de zomer voor twee jaar gaan betrekken i.v.m. nieuwbouw op hun huidige stek in het Van Stolkpark. Het VCL heeft echter niet het gehele gebouw nodig. De ca. dertig statushouders komen voor vijf jaar in een afzonderlijke vleugel die over een bruggetje bereikbaar is vanaf de Waalsdorperweg. De vleugel zal eerst voor bewoning geschikt worden gemaakt.

De wijkvereniging heeft er begrip voor dat ook in onze wijk statushouders worden ondergebracht. Ook Den Haag moet van het Rijk immers statushouders huisvesten. Wij hebben in onze contacten met de gemeente en in de gemeenteraad aandacht gevraagd voor zaken als de veiligheid, met name van leerlingen, het beoogde aantal (als voormeld: ca. dertig) en de samenstelling van de groep statushouders (gestreefd wordt naar gezinnen), het gebruik van de sportvelden (alleen voor leerlingen) en de bestemming van het AC-gebouw na vertrek van het VCL (dat behoudt een schoolbestemming). Wij hebben over deze zaken nauw contact met de VvE in het voormalige Patershuis alsmede met het VCL.

Er komt een overleggroep onder leiding van stadsdeeldirecteur mevrouw Blankwaard waarin zaken betreffende de komst en inburgering van de statushouders alsmede aspecten als veiligheid worden besproken. Naast de wijkagent zullen in deze overleggroep ook omwonenden, het VCL en de wijkvereniging zijn vertegenwoordigd. Naar verwachting zal Vluchtelingenwerk een centrale rol gaan vervullen voor scholing, dagbesteding e.d. van de statushouders. Vanuit onze wijk zijn er reeds initiatieven om de statushouders te steunen en zich thuis te laten voelen. Deze zullen voorlopig worden gecoördineerd door de diaconaal opbouwwerker voor Haagse Hout, Robin de Jong, en kunnen aansluiten op wat Vluchtelingenwerk doet. Op dit moment is het voor concrete actie echter nog te vroeg. De statushouders komen pas na de zomer en we weten nog niet wie.

Wij zullen voorts de wijkbewoners via het wijkblad en de website op de hoogte houden van de voortgang.

Pieter de Savornin Lohman
Voorzitter

Ruimtelijke Ordening

ORACs en laadpalen

De wijkvereniging wordt herhaaldelijk benaderd met vragen over ORAC's en laadpalen. ORAC staat voor Ondergrondse Rest Afval Container. Laadpalen worden gebruikt om elektrische of hybride voertuigen op te laden. Beide staan op of langs de stoep en ORAC's in het algemeen niet op doorgaande wegen. De gemeente hanteert voor ORAC's een andere vergunningssystematiek dan voor laadpalen. Dat heeft mede te maken met het feit dat de besluitvorming over plaatsing van ORAC's in Den Haag al heeft plaatsgevonden. Dat er ORAC's komen is dus al een gegeven, de voorliggende besluitvorming betreft uitsluitend nog het bepalen van de locaties ervan. Vergunningen voor de plaatsen van ORAC's worden dan ook in één keer voor een wijkdeel verleend, maar voor het besluit tot plaatsing van iedere laadpaal wordt een aparte vergunning verleend. Beide vergunningsaanvragen worden gepubliceerd in het gemeenteblad, zie http://www.denhaag.nl/home.htm onder de kolom nieuws. Ik ga eerst op de ORAC's in.

U wordt, indien u het vergunningsbesluit tot het graven van proefsleuven hebt gemist, met ORAC's meestal voor het eerst geconfronteerd als de gemeente in uw straat proefsleuven graaft. Die proefsleuven zijn nodig om vast te stellen of er geen ondergrondse kabels e.d. de plaatsing van een ORAC in de weg staan. In principe heeft de gemeente de plaats voor een eventuele ORAC al aangewezen en stelt zij nu zeker dat plaatsing daadwerkelijk kan plaatsvinden. Uit door ons toegekomen reacties blijkt dat veel wijkbewoners zich voelen overvallen wanneer de proefsleuven in de buurt van hun woning worden gegraven.

De gemeente hanteert bepaalde criteria voor het aanwijzen van een locatie. Zo mag de loopafstand tussen voordeur en een ORAC maximaal 125 meter zijn. Toch constateert de wijkvereniging dat die locaties voor proefsleuven af en toe willekeurig gekozen lijken te

HOYTEMASTRAAT

Exclusieve kwaliteit met persoonlijke aandacht

Meer informatie:

www.vanhoytemastraat.com

Volg ons op:

BOUTIQUE MAR-Y-MAR

van Hoytemastraat 99, 2596 EP Den Haag
Tel. 070 324 22 24 www.mar-y-mar.nl

ANNECLAIRE
D. EXTERIOR
J BRAND
HERNO
CAMBIO
M MISSONI
DVF
ARMANI COLLEZIONI
SCHUMACHER
ANGELA CAPUTI

een kleine greep uit onze collectie.

KAPSELS
dames- & herenkapsalon

070 312 43 90

BRONOVOLAAN 5
(in ziekenhuis Bronovo)
2597 AX DEN HAAG

"UITERAARD OOK VOOR PASSANTEN!"

maandag gesloten
dinsdag t/m vrijdag 9 - 17 uur
zaterdag 8 - 13 uur

KAPSELS.BRONOVO@GMAIL.COM WWW.KAPSELS-BRONOVO.NL

Florence Thuis in Haagse Hout

ADVIES, ONDERSTEUNING ÉN ZORG

Florence Thuis in Haagse Hout, 070 - 41 31 000,
E info@florence.nl, W www.florence.nl florencezorg

Paluco
pastry|lunch|coffee

Ook bij Paluco...
* Take away
* Private dining vanaf 15 personen
* Borrels en recepties op aanvraag
* Catering

Elke dag van 9 - 11 uur koffie + gebak €4,95

Paul Gabriëlstraat 62 | 2596 VG | Den Haag
070-2054697 | www.paluco.nl

zijn. Soms op de stoep vlak voor een woning terwijl aan de overkant van de straat, langs een plantsoen, ook plaatsingsmogelijkheden zijn.Het is voor de wijkvereniging ondoenlijk om alle specifieke situaties te behandelen. Mocht u zich in de hierboven gegeven voorbeelden herkennen en u willen verzetten tegen de plaatsing van de ORAC in uw directe woonomgeving, dan verwijs ik u naar de gemeentelijke website die ik hieronder kort samenvat. Ik raad u wel aan een eventuele zienswijze of bezwaar tijdig aangetekend op te sturen of in te leveren bij de receptie op het stadhuis tegen afgifte van een ontvangstbewijs. Mondelinge afspraken tijdens een inloopbijeenkomst komen soms niet door.

Indien u een alternatieve oplossing voor de plaatsing heeft, is het verstandig dat u dat aangeeft. Indiende gemeente stelt dat een ORAC niet geplaatst kan worden op een stoep aan de overkant, kunt u bijvoorbeeld voorstellen om er een zebrapad aan te leggen of om de ORAC naast een bestaand zebrapad te plaatsen. Hierbij kunt u proberen, al dan niet met uw buurtgenoten, samen met de gemeente te komen tot een optimale plaatsing van ORACs in uw directe omgeving.

Ter illustratie, hierbij een deel van het besluit van de gemeente voor wijk 79 (Hoytemastraat) d.d. 26 januari j.l. De deelwijk Arendsdorp is in maart aan de beurt en de deelwijk Waalsdorp waarschijnlijk in mei.

..... Overwegende dat:

- in het raadsvoorstel inzake 3e programma ORAC's 1.000 extra (RIS 266686) besloten is in verschillende wijken ondergrondse restafvalcontainers te plaatsen;

- in het raadsvoorstel ondergrondse restafvalcontainers (RIS 160943) criteria zijn vastgesteld voor de plaatsing van ORAC's

- op basis van deze criteria een ontwerp plaatsingsplan is opgesteld;

- de loopafstand voor verschillende bewoners van de Wassenaarseweg meer dan 125 meter bedraagt;

- belanghebbenden de mogelijkheid moeten hebben hun zienswijzen op het ontwerp plaatsingsplan kenbaar te maken.

Besluit:

I. Belanghebbenden gedurende zes weken na publicatie van dit besluit tot vrijgave voor inspraak de mogelijkheid te geven om hun zienswijzen kenbaar te maken op het ontwerpplan locaties voor ORAC's in de wijk Van Hoytemastraat (wijk 79) zoals aangegeven op de bij dit besluit behorende kaart: "PROGRAMMA ORAC's 2015-2017 79 Van Hoytemastraat e.o. (Haagse Hout) Het Ontwerp Plaatsingsplan".

II. Dat dit besluit wordt gepubliceerd in het gemeenteblad van week 5 van 2016 en met ingang van 4 februari 2016, inclusief toelichting en bijlage, terug te vinden zal zijn op de site www.denhaag.nl/bestuurlijkestukken, onder risnummer 291183.....

De specifieke aandachtspunten (zie RIS 160943) voor de aanleg van ORAC's zijn:

Loopafstand: De maximale loopafstand van de huisdeur tot de container mag ingevolge de regelgeving maximaal 75 m. bedragen, waarbij onder bijzondere omstandigheden een uitloop naar maximaal 125 m. is toegestaan.

Parkeren: Het aantal te vervallen parkeerplaatsen wordt tot een minimum beperkt.

Bomen: zo min mogelijk kappen of verplaatsen van bomen.

Ondergrondse infrastructuur: zo min mogelijk omleggen van reeds aanwezige kabels, leidingen en riolering (kosten!).

Overige obstakels: zo min mogelijk verplaatsen van lichtmasten, telefoonzuilen, HTM-masten en bovenleidingen (kosten!).

Bereikbaarheid leegwagen: De leegwagen moet voldoende ruimte hebben om op te stellen.
Veiligheid: Bij de route van huisdeur naar container moet kruising met hoofdroutes en wijkontsluitingswegen worden vermeden.

Het verdient aanbeveling bij indiening van een zienswijze voor een ORAC aan een tegenspraak met één of meerdere van bovenstaande aandachtspunten te refereren.

Laadpalen worden per afzonderlijke vergunning geplaatst. De gemeente heeft bewoners opgeroepen om aan te geven waar ze behoefte hebben aan laadpalen om ze daarna, na beoordeling van de aanvraag, tot plaatsing te kunnen overgaan. Er is echter niet sprake van een vergelijkbare uitrol als met de ORAC's, aangezien plaatsing hier vooral nog vraaggestuurd is (http://www.denhaag.nl/home/bewoners/verkeer-en-vervoer/to/Geef-locaties-voor-elektrische-oplaadpalen-door.htm). Misschien heeft u of een van uw buurtgenoten al van deze mogelijkheid gebruik gemaakt. Ook de vergunningsaanvragen voor laadpalen worden in het gemeenteblad gepubliceerd. Net als bij de ORAC's kunt u op dit besluit een zienswijze indienen als u het niet met de voorgestelde plaats van de laadpaal eens bent of als er te veel parkeerplaatsen worden opgeofferd. Wellicht kan dat echter worden voorkomen bij goed overleg vooraf.

Misschien ten overvloede: u kunt zich abonneren op vergunningsaanvragen en -verlening in Uw buurt via de website: https://zoek.overheid.nl/, zo blijft U op de hoogte van wat er zich in Uw buurt afspeelt.

Foppe de Vries en Willem Hoekstra

Brugrecht advocatuur

huur-, bouw- en vastgoedrecht

Neemt u gerust contact op voor een eerste kosteloos en vrijblijvend kennismakingsgesprek.

Riouwstraat 172, 2585 HW Den Haag,
070-326 328 1, info@brugrecht.nl, www.brugrecht.nl

mr Annemarie A.S. Wiesmeier-van der Brugge

ALEXANDRIA GARANTIE AANNEMERS IS DE AANNEMER VOOR HET BENOORDENHOUT

Familiebedrijf Alexandria bv onderscheidt zich door het leveren van herkenbaar en hoogwaardig vakwerk, dat gepaard gaat met een uitstekende service op basis van jarenlange praktijkervaring. Wat ons bedrijf bijzonder maakt, is de liefde en trots voor ons vak. Heeft u twijfels over de huidige toestand van uw woning? Vraag dan naar onze gratis bouwkundige taxatie.

Vraag vrijblijvend een offerte aan op **www.alexandriabv.nl** voor een van onze diensten.

m'n

maaldrink notarissen

Van Bylandthuis
Benoordenhoutseweg 46
2596 BC Den Haag

T 070 219 09 09
E info@maaldrinknotarissen.nl
W www.maaldrinknotarissen.nl

Alles goed geregeld, gewoon bij u om de hoek.

Zorg in de wijk

Evita Lokaal Agenda

Literaire club

Een club voor liefhebbers!
Iedere maand wordt er een boek, gedicht of literair onderwerp met elkaar besproken onder de bezielende leiding van onze vrijwilliger Astrid.
Heeft u interesse om zich bij dit groepje aan te sluiten of wilt u nog iets weten? Neem contact op met Astrid: alexanas@xs4all.nl of 070-3243719.
Datum: iedere laatste maandag van de maand. Tijd: 14.30 – 16.00 uur. Prijs: € 5,00 (incl. koffie/thee)

Met de pan op tafel

Ouderwets met de pan op tafel een degelijke maaltijd eten in het gezelschap van buurtbewoners. Dat is het idee van vrijwilligers Puck, Caroline en Lucy. Zij koken en u kunt aanschuiven in Evita Lokaal.
Datum: elke 3e donderdag van de maand, 21 april, 19 mei, 16 juni, 21 juli 2016. Tijd: 18.00 uur. Prijs: € 6,50 excl. drankjes

Happy Ouder

Kent u dat? Einde van de middag…. Het is somber weer, u heeft alles gedaan wat er gedaan moet worden en dan is het wachten tot het diner. Wat is het dan leuk om nog even een drankje met wat gelijkgestemden te drinken, gewoon voor de gezelligheid! Vrijwilligers Puck en Caroline organiseren nu 1x per maand het borreluurtje 'Happy Ouder'.
Datum: elke 1e dinsdag van de maand 3 mei, 7 juni, 5 juli 2016. Tijd: 16.00 – 17.00 uur. Prijs: € 6,00

Ondernemers Netwerkborrel Benoordenhout

Iedere laatste vrijdag van de maand organiseren initiatiefnemers Jeanne Caminada en Debby Keesmaat de Ondernemers Netwerkborrel Benoordenhout. Altijd een interessant onderwerp, een pitch en een borrel. Iedereen die zich tot deze groep mag rekenen is van harte uitgenodigd.
Datum: iedere laatste vrijdag van de maand. Tijdstip: 17.00 uur – 19.00 uur. Prijs: € 5,00 (incl. hapje en drankje)

Voor alle activiteiten graag van tevoren aanmelden: info@evitalokaal.nl of via tel. 070-314 16 06.

Afscheid van Emy Schokking

Persoonlijke aandacht voor de oudere bewoners in het Benoordenhout is al jaren de kernkwaliteit van Emy Schokking. Emy Schokking is de coördinator van het abonnement Wel Thuis van Saffier De Residentie en vormt de verbindende schakel tussen de abonnees, de wijk en Maison Gaspard de Coligny. Zij heeft het Wel Thuisabonnement een duidelijke plaats gegeven in de wijk en is voor velen een bekend gezicht. Toch volgt er nu een afscheid, omdat Emy Schokking van haar pensioen gaat genieten. Reden voor een kleine terugblik samen met haar.

'Ik ben opgeleid als intensive careverpleegkundige en heb daarna een aanvullende managementopleiding gevolgd. In 1988 ben ik als avondhoofd gaan werken in Maison Gaspard de Coligny waarna ik tot 1997 hoofd verzorging ben geweest in 'het Maison': een bijzonder periode. Vanaf 2010 ben ik mij intensief gaan inzetten voor het Wel Thuisabonnement wat goed bij mijn ambities en kwaliteiten paste.' Het Wel Thuisabonnement is gericht op het zelfstandig blijven wonen met de nodige veiligheid en aandacht voor de vragen waar men mee te maken kan krijgen in het leven. Kennis van sociale kaart, oprechte aandacht voor de mens en met Maison Gaspard de Coligny als mogelijkheid om tijdelijk of definitief beschermd te wonen. Dit alles combineert Emy Schokking in haar functie en dat gaat dus nu veranderen.

We nemen afscheid op donderdag 21 april a.s. tijdens een afscheidsreceptie voor abonnees en relaties o.a. uit het Platform Benoordenhout. Op deze dag vieren we gelijktijdig het vijfentwintigjarig bestaan van Wel Thuisabonnement met een terugblik op het ontstaan en met de viering van nieuwe initiatieven en activiteiten, waar Emy Schokking tot de dag van vandaag mee bezig is. Wij wensen Emy veel goede jaren en Emy wenst u hetzelfde en is dankbaar voor alle bijzondere contacten met zowel haar abonnees als haar collega's, externe contacten en leden van het Platform Benoordenhout.

Gevraagd: kunst en antiek

Het Venduehuis is sinds 1812 hét adres om uw waardevolle kunst en antiek te veilen.

Neem voor een betrouwbare waardebepaling contact op met één van onze gecertificeerde taxateurs.

drs Peter Buurman, Taxateur porselein, aardewerk en Aziatica

Een lavendelblauw geglazuurde wierookbrander Qianlong.
Opbrengst: € 7.700.-

Adrien Jean le Mayeur de Merprès, Ni Pollok.
Opbrengst: € 9.640.-

Een encre de chine 'European subject' bord met portret van Willem IV.
Opbrengst: € 29.400.-

VENDUEHUIS

Veilingexperts met passie voor kunst en antiek.

Voorjaarsveiling: 25, 26 en 27 mei • Kijkdagen: 19 t/m 23 mei 2016

Nobelstraat 5, 2513 BC Den Haag • Telefoon 070 365 88 57 • www.venduehuis.com

KIMMEL&CO
MAKELAARSKANTOOR

EXPERIENCE THE DIFFERENCE
ENJOY THE RESULTS

KOOP EN VERKOOP | HUUR EN VERHUUR | BEHEER EN (NWWI) TAXATIES

Onno de With

Bob van Deelen

Sophie Jonkers-Leembruggen

Marianne de Bruijn

Wassenaarseweg 31
2596 CE Den Haag

Telefoon +31 (0)70 3 249 249
Fax +31 (0)70 3 244 002

E-mail info@kimmel.nl
Internet **www.kimmel.nl**

NVM

Zorggroep Oldael: een (t)huis voor ouderen met aandacht voor welzijn en zorg op maat

Bij Zorggroep Oldael wonen ouderen zo lang mogelijk zelfstandig en toch beschut in onze woonzorgcentra Oldeslo in Duttendel of Aelbrecht van Beijeren in het Benoordenhout.

Wonen bij Oldael kan in één van de ruime appartementen op grond van de Wet langdurige zorg (Wlz) of als particulier, met of zonder zorg, of in onze aanleunwoningen. Dit biedt u volop mogelijkheden. Zo kunt u als stel bij elkaar blijven als de één wel en de ander geen zorg nodig heeft. Of u kunt in een aanleunwoning starten en binnen dezelfde locatie doorstromen wanneer meer zorg nodig is. Oldael beschikt tevens over een gesloten psychogeriatrische afdeling in Oldeslo.

Ongeacht uw keuze, Oldael wil dat u zich thuis voelt. Dat begint al met de mogelijkheid om uw eigen meubels mee te verhuizen. We willen dat u uw leven zoveel mogelijk naar eigen inzicht bij ons kunt voortzetten. Uw welbevinden staat hierbij voorop. Daar geven we samen met u en uw familie of mantelzorger invulling aan.

U bent van harte welkom voor een rondleiding. Onze cliëntadviseur informeert u graag verder: 06 - 463 414 91; cliëntadviseur@oldael.nl; www.oldael.nl

Speciaal voor wijkbewoners: kom 'beter bewegen' bij Oldael

Beweging is belangrijk om zo zelfstandig mogelijk te blijven. Oldael nodigt u daarom uit voor twee workshops:

1. Rollator lopen: hoe kan ik de rollator handig gebruiken?

2. Val preventie: hoe voorkom ik dat ik val?

Heeft u belangstelling voor deelname aan een workshop? Maak dit dan kenbaar bij ons woon-zorgcentrum Aelbrecht van Beijeren (Theo Mann-Bouwmeesterlaan 1): 070 - 530 05 30 of communicatie@oldael.nl.

Bij voldoende belangstelling nodigen we u graag uit om in ons woonzorgcentrum de workshop te volgen.

Zittend op een stoel kunt u het hele lichaam goed oefenen en ontdekken dat u meer kunt dan u dacht.

Beweegtuin voor ouderen bij MCH Bronovo

Bewegen is belangrijk voor de gezondheid. Dat geldt voor jong én voor oud. Daarom opent MCH Bronovo op 21 april a.s. de Bronovo Beweegtuin. Patiënten uit het ziekenhuis en buurtbewoners zijn hier dagelijks van harte welkom voor een gezonde portie beweging. De beweegtuin bij Bronovo is mogelijk gemaakt door de Stichting De Vrienden van Bronovo.

Uit onderzoek blijkt dat ouderen zich zelfverzekerder voelen als ze meer gaan bewegen. Ook neemt de angst voor vallen af en wordt de kans op dementie kleiner. Bovendien herstellen ouderen na een ingreep sneller als ze aan beweging doen. Redenen genoeg dus om ook buiten in beweging te komen. De Bronovo Beweegtuin biedt volop mogelijkheden en is een aanvulling op de fysiotherapiebehandelingen in Bronovo. In de beweegtuin voor senioren komen eenvoudige toestellen te staan waarmee ouderen, ieder op zijn of haar eigen niveau, makkelijk de conditie kunnen verbeteren of de spieren kunnen versterken.

Wilt u zelf ervaren hoe u zich fitter en gezonder voelt door bewegen? Vanaf 22 april a.s. is de beweegtuin bij MCH Bronovo dagelijks geopend voor publiek. Iedere dinsdag en donderdag is er tussen 14.00 en 15.00 uur begeleiding aanwezig. U vindt de tuin achter de afdeling fysiotherapie/ergotherapie. De Bronovo Beweegtuin is vrij toegankelijk.

Foto beschikbaar gesteld door leverancier en speeltuinontwerper Yalp

Tuin inrichten, renoveren of onderhouden…

25 van Ree
GROENSPECIALISTEN

Ontwerp, inrichting en onderhoud
van tuinen en groenvoorzieningen.

Voor meer informatie:
www.groenspecialisten.nl
Voorburg/ Pijnacker • Telefoon: **015 - 361 09 78**

EXCLUSIEF GESELECTEERD.NL
De Tuinen van Appeltern
GROEN KEUR GECERTIFICEERD BEDRIJF

Breitnerlaan 74
2596 HD Den Haag
070-3245258

POLS Dry Cleaning

Sumatrastraat 14
2585 CS Den Haag
070-3317703

Het team van stomerij Pols strijkt alles met de hand.Ook kunt u bij ons terecht met uw gordijnen, dekbedden, slaapzakken, lakenpakketten en huishoudwas.

Our professionals all iron your laundry by hand! But we also dry clean your curtains, sleeping bags, linens, comforter and your regular laundry.

Aan-/verkoop ■ Rentals ■ Taxaties ■ Consultancy ■ Beleggingen

Betrokken
Betrouwbaar
Bewezen

REAL ESTATE PARTNERS BV
makelaars | taxateurs
070 - 328 09 09

Herman Kastelein • Lars Olie
Cees Lieshout • Cindy Wisse
Frouke de Roo

www.real-estatepartners.nl

NVM funda powered by nvm NWWI

REAL ESTATE PARTNERS®
070-328 09 09

NVM LLL

OUD geleerd JONG gedaan

OUD geleerd JONG gedaan: (oudere) wijkbewoners leren de kunsten van het handwerken aan de volgende generaties! We gaan dit voorjaar van start, met vier bijeenkomsten van elk twee uur. Voorafgaand aan de cursus organiseren wij een inloopmiddag op zondag 29 mei van 15.00 –17.00 uur voor een eerste kennismaking bij Evita Lokaal.

OUD geleerd

Kunt u goed breien, haken, naaien of beheerst u een andere handvaardigheid? De volgende generaties willen dit graag van u leren. Meld u aan of kom langs op de gezellige inloopmiddag.

JONG gedaan

Handwerken is weer hartstikke HIP geworden! Zelf je sjaal breien, een leuk broekje maken voor je kind of een oude stoel stofferen! Kun je dat nog niet? Geen probleem, dit kan je nu leren! Ook jij kunt je nu al aanmelden maar je bent natuurlijk ook van harte welkom op 29 mei a.s.!

Aanmelden voor dit nieuwe initiatief kan alvast via info@evitalokaal.nl of 06-41322224 (Anne Poley-Siblesz), maar het is ook mogelijk tijdens de kunstroute op 22 mei a.s. in Evita Lokaal.

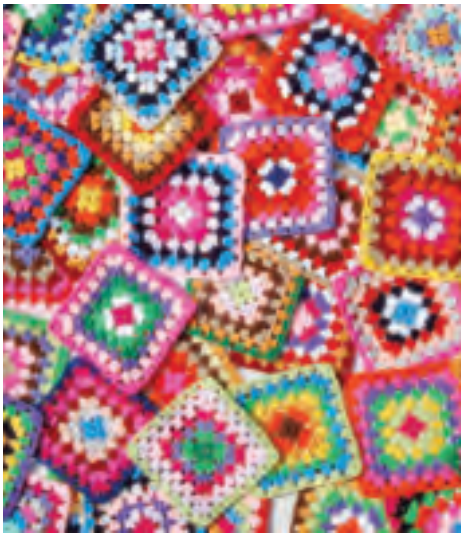

Politiespreekuur met de wijkagent

Onze wijkagent, Peter Hoogeveen, houdt iedere twee weken, van 14.00 tot 15.00 uur,

spreekuur bij Evita Lokaal, Van Alkemadelaan 309A.

U bent van harte welkom op de dinsdagen 31 mei, 14 en 28 juni.

De Stoel van Klank

Bent u mantelzorger of kent u iemand in uw buurt die u eens op een bijzonder manier wilt verwennen?

Maak dan een afspraak voor de Stoel van Klank. Een klankbad voor thuis van de Haagse Stembevrijders. Met klanken van stem, eenvoudige instrumenten en zachte aanrakingen op hoofd, benen en handen.

Volledige onstpanning en welbevinden is het gevolg. Bel ons voor afspraak bij u thuis of bij Evita Lokaal (Van Alkemandelaan 309a).

Conny en Joyce werden opgeleid tot stembevrijders bij de academie voor stembevrijding. Samen vormen zij een sterk duo dat in staat is ruimte te creeren voor de ander met hun eigen geluid.

Joyce Weber 06 23369854
Conny van Leeuwen 06 51643006
www.dehaagsestembevrijders.nl

Kosten: € 55,-. Tot 1 juni 2016 is het gratis voor bewoners van de Haagse Hout.

BURGERNET

Meld u aan voor Burgernet.
Ogen en oren in de wijk, ten behoeve van de politie.
www.burgernet.nl.

FREDERIK PREMIER

INTERIOR CREATORS

WIJ BIEDEN TOTAALINRICHTING:
MEUBELS, GORDIJNEN, VERF, BEHANG,
VLOEREN EN VLOERBEDEKKING.

DOOR ONZE JARENLANGE ERVARING IN HET
VAK HEBBEN WE EEN EIGEN SMAAK
ONTWIKKELD, GEBASSEERD OP DE
KLASSIEKE, LANDELIJKE STIJL, WAAR WE OOIT
MEE BEGONNEN ZIJN.

FREDERIKSTRAAT 68, DEN HAAG
070 36 00 144
WWW.FREDERIKPREMIER.COM

Nieuw
Engelhard
Lunchroom Catering
Theresiastraat 142 - Den Haag - T: 070 - 365 82 61

Een compleet ontbijt met
verse jus en koffie voor € 6,95

Voor alleen een kop illy koffie
of een complete lunch met o.a. huisgemaakte tonijnsalade,
filet americain en de bekende
huisgemaakte Engelhard hamburger.

Wij bezorgen 7 dagen per week uw broodjes en salade's.
Ook zondag's geopend.
15 smaken verse thee.
Elke dag nieuwe kranten en leesbladen.

www.nieuwengelhard.nl

WiFi

Papillon
Uitvaartverzorging

Naast mijn professionele dienstverlening bied ik u wat zo belangrijk is op het moment van het laatste afscheid: betrokkenheid, kwaliteit en rust. Ook als u elders bent verzekerd.

Daarnaast help ik u graag bij de registratie van uw uitvaartwensen.

Madeleine Overhoff-Cohen Tervaert
070–205 56 34/06-23 26 32 46
info@papillonuitvaartverzorging.nl
www.papillonuitvaartverzorging.nl

Met passende zorg, langer zelfstandig en thuis bij Oldael

Zorggroep Oldael beheert twee woonzorgcentra in goede wijken in Den Haag, met ruime appartementen, een eigen keuken en begeleiding, zorg en verpleging op maat. U bent van harte welkom voor een rondleiding in ***Aelbrecht van Beijeren*** (Benoordenhout) en ***Oldeslo*** (Duttendel).

Bel voor een afspraak of meer informatie met onze cliëntadviseur op **070-530 05 08**

www.oldael.nl

STICHTING ZORGGROEP OLDAEL

Sport in de wijk
Tennisclub WW

Het is by far de jongste tennisvereniging van het Benoordenhout, maar zeker niet de kleinste: Tennisclub WW – opgericht in 2012 en thans een club met ruim 500 leden. 'WW huisvest een mooie mix van jongere en oudere en recreatieve en prestatieve tennissers. Een wijkclub met mogelijkheden voor alle niveaus!'

Winnaars Jeugd ClubKampioenschappen 2015

Ferry de Rijcke is WW'er van het eerste uur. Toen de Koninklijke Haagsche Cricket en Voetbalvereniging enkele jaren geleden besloot haar tennisactiviteiten onder de naam HTV af te stoten, greep hij samen met een aantal anderen de mogelijkheid aan om een 'doorstart' te maken. Zo gezegd, zo gedaan. Er kwamen nieuwe statuten, een nieuw bestuur – met Ferry als voorzitter – en een contract met de beheerder van Park WW voor het gebruik van de daarop gelegen tennisbanen. Tennisclub WW was een feit. Wie grotendeels bleven, waren de leden. In de bijna vier jaar dat de vereniging nu bestaat, is het aantal inmiddels zelfs met bijna 200 gestegen...

Ook Henriette Mout is van begin af aan lid van Tennisclub WW. Sinds twee jaar vervult zij daarnaast een bestuursfunctie. Zij heeft de jeugd onder haar hoede. Een niet onbelangrijke taak aangezien pakweg de helft van de leden van de vereniging jonger is dan achttien jaar. Zeker gedurende het seizoen is zij de motor achter de organisatie van verscheidene evenementen voor de jeugd. Voor de kleinsten – aspiranten genoemd – is er bijvoorbeeld het jaarlijkse Paaseitjestoernooi, waarbij het spelen van de voor velen eerste wedstrijdjes gecombineerd wordt met het zoeken van paaseieren. Voor de wat grotere kinderen, de junioren (vanaf twaalf jaar), vormen de Jeugd ClubKampioenschappen eind juni ieder jaar één van de hoogtepunten.

Niet alleen voor kinderen is er geregeld wat bijzonders te beleven op de vereniging. 'Ook voor senioren vinden gedurende het jaar tal van activiteiten plaats. Los van verscheidene toernooien is er de wekelijkse clubavond. Elke donderdag verzamelt zich een variërend aantal leden om samen te tennissen. Ook niet-leden zijn dan welkom om eens kennis te maken met de sport en/of de club.' Daarnaast nemen zowel junioren– als seniorenteams deel aan de KNLTB-voorjaarscompetitie. Hoe fanatiek, dat is aan de teams zelf. Want plezier, dat is waar het in beginsel om draait bij Tennisclub WW, zo benadrukken Henriette en Ferry.

WW staat voor Wassenaarse Weg. Het verwijst uiteraard naar de locatie van het park – strikt genomen gelegen aan de Van Hogenhoucklaan. Het leeuwendeel van de leden woont in het Benoordenhout, maar er zijn zeker uitzonderingen. Zo fietsen Henriette en haar man en twee kinderen geregeld vanuit het centrum van Den Haag naar de club toe. Voor een vergadering, het krijgen van training van één van de trainers van Tennisschool Jan de Rook, met welke de vereniging een samenwerkingsverband heeft, of natuurlijk gewoon om een potje te tennissen. 'Door het digitale afhangsysteem weet je van tevoren al of er een baan vrij is. Maar eigenlijk is dat altijd het geval. Alleen bij hoge uitzondering kan je niet spelen. Het gaat dan om drukke competitiedagen in het voorjaar.' Ook waterval vormt meestal geen beletsel om één van de acht gravelbanen op te gaan waarvan de vereniging gebruik mag maken. 'Een paar jaar geleden zijn alle banen grondig gerenoveerd en sindsdien van topkwaliteit. Het is verbazingwekkend hoe snel je vaak de baan op kan nadat het flink heeft geregend.'

Waar de tennissers eerst werden omringd door voetballers, cricketers en squashers lopen er nu ook beoefenaars van judo, yoga, bridge en nog altijd squash door het gebouw dat de vereniging faciliteert. Volgens Ferry en Henriette is dit een meerwaarde. 'Wanneer je ook komt, er is altijd wel wat te doen. Ook veel niet-sporters weten de weg naar Park WW te vinden om bijvoorbeeld een hapje te eten. De sfeer is gezellig, open en ontspannen.' Het nieuwe seizoen is op 3 april jl. van start gegaan met een open wijkdag, waarbij buurtbewoners konden proeven van tennissen op WW. Voor degenen die deze kans hebben gemist, komen er vast nog voldoende mooie dagen om alsnog eens naar WW te gaan, met óf zonder racket!

Emilie Maclaine Pont

JOUW STIJL DANKZIJ ONS ADVIES

SPECIALIST IN: VERF, BEHANG, GORDIJNEN, RAAMDECORATIE EN VLOEREN

deco HOME

Briedé

Laan van Nieuw Oost Indië 72 (hoek Theresiastraat) 2593 BW Den Haag
Tel.: 070 - 383 82 75, Fax.: 070 - 381 46 37, www.decohomebriede.nl

Vertrouwd.

070 324 50 50 | info@nassauhuis.com

NASSAUHUIS
MAKELAARDIJ O.G.

HoutKunst & Boeken

Dit keer zijn de pagina's Boeken en HoutKunst gecombineerd. U leest over een boekenbeurs, een wijkbewoonster die een indringend boek schreef en verder veel tips over tentoonstellingen in onze directe omgeving.

In het weekend van 23 en 24 april a.s. wordt opnieuw een tweedehands boekenbeurs georganiseerd binnen de Koninklijke Haagsche Cricket en Voetbal Vereeniging. Iedereen kan gelezen boeken inleveren en kilo's boeken terugkopen. En voor hen die meer van rijden dan van lezen houden, is er op zaterdag een fiets- en een autorally. De opbrengst van alle evenementen gaat naar het goede doel, dit jaar de Gary Kirsten Foundation. Deze helpt zeer arme kinderen in Zuid-Afrika een beter bestaan op te bouwen door hen sportfaciliteiten en goede sportbegeleiding te bieden.

Het inleveren van boeken kan op zaterdag 16 april van 11 – 14 uur, zondag 17 april van 10 – 15 uur en woensdag 20 april van 14 – 17 uur. Op vrijdag 22 april is een speciale voorverkoop voor kinderen (18.00 – 20.00 uur). De boekenbeurs is zaterdag van 10 -17 uur en zondag 11 -16.30 uur. Heleen Rijkens namens de Boek en Bal-commissie

Voor meer informatie over de boeken en de rally's: webredactie@konhcvv.nl.

'Schatgraven in de kelder van tante D., zoektocht naar de onbekende biologische vader'

In het voorwoord van René Hoksbergen, emeritus-hoogleraar adoptie, schrijft hij over de zoektocht van Maureen naar haar vader. 'Prachtig en ontroerend laat de auteur ons zien hoe zij emotioneel heeft geworsteld met het niet mogen kennen van haar vader [...] Al nadenkend en schrijvend is Maureen met haar boek nog tot veel meer gekomen. Niet alleen heeft zij ons een blik gegund op haar persoonlijke en heel intieme ervaringen en gevoelens. Ze is een grote stap verder gegaan. Ze heeft een prachtig beeld geschetst van de ethische, psychologische en juridische praktijk van de moderne voortplanting.' Ik kan het niet mooier verwoorden. Het is een bijzonder boek, bij het lezen komen alle emoties naar boven.

Maureen Davis, Uitgeverij Elikser, Leeuwarden, 2014, ISBN: 976 90 8954 638 8, € 19,95

Fotografie ontmoet schilderkunst

In de Mesdag Collectie is onlangs een tentoonstelling geopend over fotografie. Halverwege de 19e eeuw was fotografie een heel nieuw medium. Landschapsschilders maakten gebruik van de fotografie. Zij waren geïnteresseerd in de nieuwe mogelijkheden die fotografie bood. Ze verzamelden foto's als studiemateriaal of ter aanvulling van hun schetsboeken.

De Mesdag Collectie, Laan van Meerdervoort 7-11, informatie op demesdagcollectie.nl. Tot 5 juni 2016.

Mega HIP, Historische Informatiepunt

In de Centrale Bibliotheek, aan het Spui, is een grote HIP geopend. HIP is een samenwerkingsproject van het Haags Gemeentearchief, de Bibliotheek Den Haag, het Haags Historisch Museum en de afdelingen Archeologie en Monumentenzorg van de gemeente Den Haag. Tevens is er plek voor de verschillende historische verenigingen die Den Haag rijk is.

Wat biedt het HIP? Een boekencollectie over Den Haag, toegang tot 200.000 foto's, de Haagsche Courant van 1940 tot en met 1966 is in te zien, er zijn interactieve beeldschermen en nog veel meer. Meer informatie vindt u op historischdenhaag.nl.

Van Zero tot Kleine Zielen, twintig jaar Louis Couperus Museum

Louis Couperus Museum, Javastraat 17, Den Haag, tot 6 november 2016, informatie op louiscouperusmuseum.nl.

De Haagse Dierentuin

De Affiche Galerij, in de tramtunnel onder de Grote Marktstraat, heeft dit keer een tentoonstelling over de Haagse Dierentuin. In de Dierentuin werden examens afgenomen, traden beroemde artiesten op, olifant Betsy deed haar kunstjes, er was een berenkuil en zwanen en apen bevolkten de tuin.

De Affiche Galerij in de tramtunnel, ingang kruispunt Spui/Grote Marktstraat. Informatie op haagsebeeldbank.nl. Te zien tot 22 juni 2016.

De Tong Tong Fair

Op het Malieveld, is dit jaar van 28 mei tot en met 5 juni. Heerlijk struinen langs alle eettentjes, de Indische markt, kookdemonstraties, tentoonstellingen, voorstellingen en lezingen. Meer informatie op tongtongfair.nl.

Willemien de Vlieger-Moll

MARTINHAIR
DAMES & HEREN KAPPERS

Weissenbruchstraat 62
2596 GA Den Haag
Tel. 070 - 324 37 31

Maandag	Gesloten
Dinsdag	08.30 - 17.00 uur
Woensdag	08.30 - 17.00 uur
Donderdag	08.30 - 20.00 uur
Vrijdag	08.30 - 17.00 uur
Zaterdag	08.00 - 16.00 uur
Zondag	Gesloten

Online reserveren: www.martinhair.nl
Op donderdag geopend tot 20.00 uur

WELKOM IN ONZE SALON

Pure SB Cosmetics
sophisticated bodycare

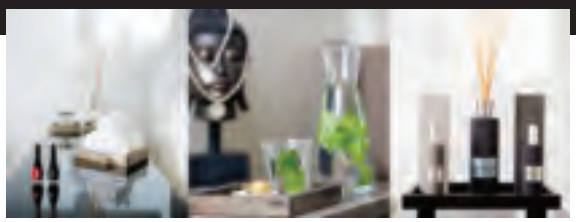

Beauty Treatments & Skincare
- Facials
- Eye Brow Treatments
- Visagie
- Manicure
- Cosmetic Feet Treatments

Brands
- ENVIRON Skincare
- MARIA GALLAND
- Jane Iredale Skincare Make-up
- KOH Cosmetics

Openingstijden

Maandag:	Gesloten
Dinsdag:	9.30 - 20.00
Woensdag:	9.30 - 20.00
Donderdag:	9.30 - 17.00
Vrijdag:	9.30 - 17.00
Zaterdag:	9.30 - 15.00
Zondag:	Gesloten

Behandeling volgens afspraak
www.puresbcosmetics.nl
T.: 070 324 88 44

FEEL FIT FEEL FINE

Feel Fit
actief bewegen in een ontspannen sfeer

Bodyshape / BBB / PILATES / Stretching

Ook lessen geschikt voor ouderen!

Magda Oord • Tennispark WW • van Hogenhoucklaan 35
070 - 3062505 / 06-53685547 • magdaoord@kpnmail.nl
www.feelfitdenhaag.nl

de voedings advieswinkel

Gezond en verantwoord afvallen met hulp van de diëtist.
De diëtisten van de Voedings-advieswinkel coachen u om gezond en verantwoord af te vallen. Afvallen kan met Prodimed, waarvan wij in Den Haag exclusief aanbieder zijn. Loop binnen of bel en maak een afspraak voor advies.

Ook voor advies bij ondervoeding, allergie en darmklachten

Lekker in je vel!

Van Hoytemastraat 26 | 2596 ER Den Haag | **T** 070 - 3268983
E info@voedingsadvieswinkel.nl

Wij zijn een modern, breed georiënteerd gezondheidscentrum. Optimaliseer uw fysieke en mentale fitheid met onze unieke formule voor u op maat gemaakt!

Wat doen wij voor u?
- Fysiotherapie
- Fysio fitness
- Personal training
- Massage
- Ortomoleculair voedingsadvies
- Coaching
- Pilates
- Yoga

Corpus Mens
zet je in beweging!

Breitnerlaan 243-245 • 2596 GZ Den Haag • 070-3698828
info@corpusmens.nl • www.corpusmens.nl

AKER UITVAARTEN
onderscheidend, persoonlijk, stijlvol

Overlijden melden?
Bel 24 uur per dag
088-788 0 788

Simone Remmen
06 55 70 66 15

Ilona Molhuysen
06 24 61 12 00

www.akeruitvaarten.nl
Plein 2, 2242 KB Wassenaar

Onze wijk

Preventie. Papiertje tussen de deur?

Heeft u dat ook weleens gehad? Bij thuiskomst zie je een snippertje papier tussen de deur. Wat doe je dan? Mijn eerste neiging is het mopperend weg te halen en boos op de kinderen te worden.

Sinds mijn gesprek met de wijkagent Peter Hoogeveen, in het kader van de buurtpreventie app, weet ik beter. Niet aanraken en onmiddellijk 112 bellen. Waarschijnlijk is het papiertje (of het muntje of takje) door een potentiële inbreker aangebracht die wil achterhalen waar mensen niet thuis zijn om zijn beroepsrisico bij het inbreken omlaag te brengen. Als het papiertje of het takje lang blijft zitten, wordt de deur niet gebruikt en zullen mensen dus wel niet thuis zijn. Veel van deze potentiële inbrekers brengen het papiertje of takje aan zonder handschoenen. En dus rukt de politie graag uit als u 112 belt. Want DNA-onderzoek kan een match opleveren met iemand die al bekend is bij de politie. benoordenhoutbuurtpreventie@gmail.com

Daniëlla Gidaly

B B B B B B? - Doe mee!

Bewegen met je **B**ody in de **B**osjes van Zanen in het **B**enoordenhout bij het **B**oulen geeft je een **B**est gevoel! En ... gezellig is het ook!

Sinds in het najaar in de Bosjes van Zanen de jeu de boulesbaan door de gemeente werd geopend, hebben wij vrijwel altijd op dinsdag- en donderdagmiddag vanaf 14.00 uur gezellig gespeeld. We begonnen niet in het beste seizoen voor jeu de boules spelen, maar de baan ligt beschut en meestal speelden we anderhalf tot twee uur. Slechts een enkele keer zijn we letterlijk weggewaaid of weg geregend.

Wij komen nu in een voor 'het buiten spelen' – zoals ik dat dan noem – beter seizoen en ik hoop dat er meer spelers komen. Extra sets boules breng ik mee, die mag u gratis proberen. Wie het spel kent heeft geen introductie nodig. Wie het wil leren geef ik graag instructie. Het is een open baan; voor iedereen toegankelijk, er is geen speciale club. Heeft u belangstelling, kom dan eens kijken, de baan is altijd open.

Voor nadere info:
Truus Krumbholz-Kole
Krumbholz-kole@kpnplanet.nl

Verhuizing 'The Sixties'

Voor degenen die ons nog niet kennen: Booming B'hout – Wijkborrel 'The Sixties', bestaat nu bijna twee jaar!

Na regelmatig bij 'Paul Gabriël' samen te zijn gekomen hebben wij besloten om vanaf heden onze borrel te organiseren in het 'Buffet van de Koninklijke Haagsche Cricket en Voetbalvereeniging' aan de Van Hogenhoucklaan 37.

Wilt u ook iedere maand gezellig langs komen, laat u dat dan weten aan Anita Kuiken (kuiken.anita@gmail.com) en/of Jaap IJssel de Schepper (jdschepper@casema.nl). Naast borrelen is er ruimte voor korte verhalen, berichten, poëzie, zang etc. Gelieve aan te melden bij: anneborsboom@hotmail.com.

Tot ziens bij 'The Sixties'

Moederdag: high tea & film

DiamantTheater

Op zondag 8 mei a.s. organiseert het DiamantTheater een speciale middag voor iedereen die zijn of haar moeder wil verwennen.

We beginnen om 14.30 uur met een heerlijke high tea. Lekkere hartige en zoete hapjes zullen voorbij komen met natuurlijk onbeperkt koffie en thee. Klets gezellig bij onder genot van elkaars gezelschap.

Na de high tea vervolgen we naar de theaterzaal waar om 16,00 uur een speciale Moederdagfilm vertoond zal worden. Welke film dit zal zijn, is nog even en verrassing!

Zondag 8 mei 2016
Aanvang 14.30 uur
Entree €15,-
(50% korting met Ooievaarspas)

Algemene Ledenvergadering van de Wijkvereniging

20 april a.s. in de aula van het Aloysius College
Inloop vanaf 19.30 uur
Aanvang: 19.45 uur

Lector Studiebegeleiding

088 - 22 11 444

Aandacht voor inhoud, oog voor succes!

Lector Studiebegeleiding helpt!

www.lectorstudiebegeleiding.nl

Huiswerkbegeleiding / Bijlessen / Trainingen

Nieuwe vestiging!
Den Haag Benoordenhout
Wassenaarseweg 18

Oegstgeest
Rhijngeesterstraatweg 40A

Den Haag Centrum
Elandstraat 2

Rotterdam Marnix
Essenburgersingel 58

Den Haag Haganum
Laan van Meerdervoort 57

Voorburg
Koningin Wilhelminalaan 471C

Willem Witsenplein 6

Zoals in het vorige wijkblad al gemeld heeft het grote, al enige jaren leegstaande, kantoorgebouw Willem Witsenplein 6, waar voorheen de Octrooiraad en daarvoor een postkantoor gehuisvest waren, een nieuwe eigenaar (Reshape Properties).

Deze wil het gebouw in lijn met de gemeentelijke Nota van Uitgangspunten, die spreekt van een woonbestemming, transformeren tot appartementen.

Er worden tussen de zestig en zeventig vrij grote appartementen met balkons gepland. Daaraan bestaat behoefte in Den Haag, waar komende jaren ettelijke duizenden woningen extra nodig zijn, alsook in onze wijk. Bovendien is leegstand niet goed.

Het is positief wanneer onze wijk via transformatie van leegstaande kantoren zowel bijdraagt aan de creatie van nieuwe woningen als aan doorstroming binnen de wijk. De benodigde parkeerplaatsen komen op eigen grond. Het bestuur heeft een eerste overleg gehad met Reshape en aangedrongen op een informatieavond voor de buurtbewoners. Dan kunnen wij meer horen en ons een mening vormen over de precieze plannen.

Onderstaand staat een uitnodiging voor deze avond van de nieuwe eigenaar.

Uitnodiging informatieavond Willem Witsenplein 6

Beryllus Gamma, een investeringsvehikel van onder meer Atlas Invest en Reshape Properties, heeft het gebouw Willem Witsenplein 6 gekocht van het Rijksvastgoedbedrijf (RVB). Inmiddels beginnen de plannen vorm te krijgen. Reshape Properties nodigt daarom de omwonenden / de buurt uit om van deze plannen kennis te nemen.
Voor locatie zie de website, wvbn.nl of stuur een mail aan secretaris@wvbn.nl.

Open Atelierroute in het Benoordenhout

Wegens groot succes ook dit jaar weer de Open Atelierroute in het Benoordenhout op 21 en 22 mei 2016.

Op zaterdag 21 en zondag 22 mei a.s. bent u, tussen 12.00 en 17.00 uur, welkom bij vele kunstenaars die allen wonen en/of werken in het Benoordenhout. Het is een bont gezelschap van professionals en amateurs die vele facetten van kunstuitingen tonen.

De wandel-/fietstocht langs de diverse locaties kan gestart worden bij één van de deelnemers langs de route of vanuit het wijkgebouw ‘t Benoordenhuis aan de Bisschopstraat 5.

Mocht u geen routekaart ontvangen dan kunt u via de website van de wijkvereniging (www.wijkverenigingbenoordenhout.nl) er één uitprinten, een routekaart ophalen in ’t Benoordenhuis of bij één van de exposanten. De expositie locaties zijn herkenbaar aan ballonnen in tuinen of aan gevels.

Bezoekers kunnen met de kunstenaars in gesprek gaan, toelichting krijgen op het getoonde werk en meer te weten komen over hun inspiratiebronnen en toegepaste technieken. Bij de kunstenaars zijn de tentoongestelde werken van vanzelfsprekend ook te koop.

Bovendien kunt u in ’t Benoordenhuis, dat ook als expositieruimte ingericht zal zijn, tegen een kleine vergoeding, genieten van heerlijke kleine culinaire hapjes verzorgd door Michiel de Vlieger.

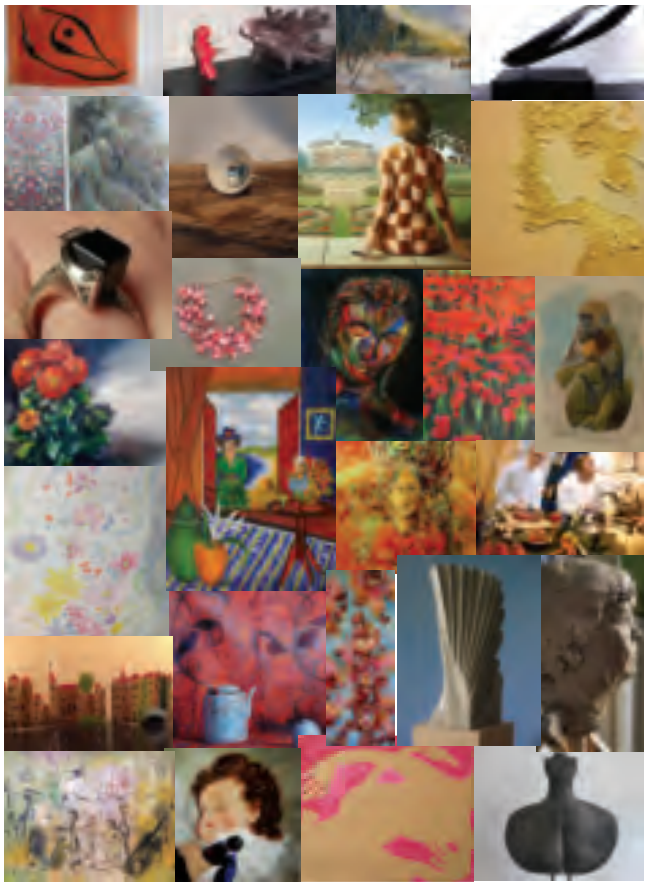

mr L.E. Visserhuis
Joods woonzorgcentrum

Voor meer informatie: 070 3143800
of de website: www.jbc-visserhuis.nl

Zelfstandig en verzorgd wonen

Mooi kleinschalig woonzorgcentrum in Benoordenhout, Den Haag met ruime appartementen en verpleeggroepen.

Zelfstandig blijven wonen ook als u veel zorg nodig hebt? Dat kan in onze 35 appartementen met het zogenoemde Volledig Pakket Thuis. Voor ouderen die niet meer de regie over hun leven kunnen voeren, zijn er psychogeriatrische en somatische verpleegplaatsen in zes kleinschalige woongroepen. U kunt gebruik maken van een gezellig restaurant en een zonnige tuin. Er zijn winkels en terrasjes op loopafstand.

P Parkeerplaatsen te huur in onze ondergrondse parkeergarage.

Hodie Mihi
Begrafenissen

Cras Tibi
Crematies

est. 1934

Hodie Mihi, Cras Tibi
is gespecialiseerd in uitvaarten volgens persoonlijke wens.
Uw wensen kunnen in ons archief worden vastgelegd. Wij bieden een uitvaartverzekering en beschikken over rouw- en ontvangkamers in de gehele regio 's-Gravenhage.

www.hodiemihi.nl

Kantoor: Jan van Nassaustraat 110, 's-Gravenhage

24 uur per dag bereikbaar: **070-3246651**

RB **Roever Bouw**
aannemersbedrijf

Breitnerlaan 259
2596 GZ Den Haag

T 070-3468737
F 070-3455539
info@roeverbouw.nl

Wij zijn een aannemersbedrijf gevestigd bij u in het Benoordenhout en bestaan al meer dan 10 jaar. Wij zijn in staat werkzaamheden vakkundig in een korte tijd uit te voeren. Onze opdrachtgevers zijn particulieren, verenigingen van eigenaren, woningbouw coöperaties en de zakelijke markt.

Verbouwingen
Renovatie
Onderhoud
Badkamers
Dakwerk
Timmerwerk
Installatiewerk
Tegelwerk
Stukadoorswerk
Schilderwerk

Gecertificeerd NEN-EN-ISO 9001:2008 ISO 14001:2004 VCA** 2008/5.1

Van de bloemetjes en de bijtjes

Nu het zomer gaat worden, zien wij steeds meer bedrijvige bijen van bloem tot bloem gaan in onze tuinen. Op de foto's zijn zeer waarschijnlijk de bijen van onze imker Johan Feijen uit Park Clingendael te zien. Deze imker houdt in Clingendael 30 volken. Ook heeft hij nog 20 volken verspreid over de duinen en onder andere op de Posbank bij Arnhem, dit voor de heidehoning.

Al een aantal jaren hebben de bijen het tegenwoordig beter in de stad dan op het platteland. De stadsbijen vinden meer nectar voor de honing door de variatie in bloemensoorten in onze tuinen en balkons. De landbouwgiften op het land zijn daar ook debet aan, daardoor sterven veel bijen.

Ga eens kijken en proeven van de honing, misschien wel van eigen bloemen, bij de imker in Clingendael. Hij is aanwezig als het hek open is; meestal woensdagmiddag na 13.30 uur en zaterdag en zondag van 10.30 tot 16.00 uur. Het adres is Laan van Clingendael, naast de boerderij.

Erin Eeuwes
foto's Frank van der Leer

Imker Johan Feijen en zijn bijen.
Met de rook van kruidentabak houdt Johan Feijen de bijen rustig en op afstand

Podiumkunst

Kamerkoor JIP presenteert 'Op doortocht... moving cultures'

JIP is een bekend Utrechts koor bestaande uit jonge getalenteerde zangers. Zij zingen melodieën van de Masai, de Inuit en Spaanse zigeuners. Het concert wordt voorafgegaan met een expositie van kunst.

Tentoonstelling en concert, op 22 april 2016 in de Duinzichtkerk (Van Hogenhoucklaan 89).

www.kamerkoorJIP.nl.

SchermOscar

Pernette Osinga, van Schermclub Den Haag, heeft op 28 februari jl. de 'Carrière Scherm-Oscar 2015' ontvangen als blijk van waardering voor haar loopbaan in het schermen (o.a. brons op een EK en WK). Zij kreeg deze uit handen van maître Kasper Kardolus.

Pernette geeft op woensdagmiddag in de Montessorischool schermles aan kinderen.

Zij is te bereiken via schermclubdenhaag@ziggo.nl of 06-83556576.

BURGER VAN LEEUWEN
GARANTIEMAKELAARS

SUCCESVOL VERKOCHT!

WIJ VERKOCHTEN ONDER ANDERE DEZE WONINGEN HET AFGELOPEN JAAR BIJ U IN DE BUURT!

funda CIJFER 8,95 Klantenbeoordeling funda

VERKOCHT BINNEN 2 MAANDEN
Stalpertstraat 104
Den Haag

VERKOCHT BINNEN 2 MAANDEN
Cees Laseurlaan 163
Den Haag

VERKOCHT BINNEN 1 WEEK
De Poorterstraat 30
Den Haag

VERKOCHT BINNEN 1 MAAND
Van Alkemadelaan 828
Den Haag

AANGEKOCHT
Van Tedingerbrouckstraat
Den Haag

WILT U OOK UW HUIS SUCCESVOL VERKOPEN? NEEM DAN CONTACT OP MET 1 VAN ONZE MAKELAARS!

NVM BurgerVanLeeuwen Garantiemakelaars | Stevinstraat 157 | 070-3502304 | info@bvl.nl | www.bvl.nl BURGER VAN LEEUWEN GARANTIEMAKELAARS

Ruimte om jezelf te zijn in Maison Gaspard de Coligny

Informatie bij de coördinator Welzijn

Woonzorgcentrum
Maison Gaspard de Coligny
Theo Mann-Bouwmeesterlaan 10
2597 GW Den Haag
tel. (070) 37 47 200

De sfeervolle en servicegerichte locatie **Maison Gaspard de Coligny** biedt comfortabel wonen met de nodige zorg.

Het **Wel Thuis abonnement** voor wijkbewoners biedt een basisabonnement, met ondersteuning, service en bemiddeling voor bijvoorbeeld kortdurend verblijf in het Maison. Het **Wel Thuis Plus abonnement** biedt personenalarmering in samenwerking met Evita Zorg (vanaf 1 mei 2016). Een veilig gevoel.

25 jaar Wel Thuis

Op 21 april vieren we het feit dat Wel Thuis 25 jaar bestaat. Samen met u!
In de ochtend met een interessante lezing over het ontstaan van het Maison, informatie en muziek. In de middag richt het programma zich op nieuwe ontwikkelingen.

Wel Thuis abonnement

Informatie op www.saffierderesidentie.nl

van NIEROP
sfeer & verlichting

Jhs Bildersstraat 71 'van Hoytemaplein' 2596 EG Den Haag t: 070-3249735
www.vannieropverlichting.nl facebook.com/vannierop

Gastcolumn

De voorgeschiedenis van het Aloysius College

Het AC is de laatste tijd veel in het nieuws. Het leek de hoofdredacteur een goed idee om nu eens de begingeschiedenis van deze school voor het voetlicht te brengen.

De oorsprong van het Aloysius College ligt in feite in Katwijk aan de Rijn. Wat was namelijk het geval? In juni 1830 kochten Cornelius Ludovicus baron de Wijkerslooth, de heer van Schalkwijk en de heer Weerdesteyn aldaar het Hof van Katwijk met bijbehoren om er een gymnasium met internaat voor 'katholieke jongeheeren uit den beschaafden stand', te stichten onder de naam Sint Willibrord College. Lokaal stond dit college beter bekend als "de Heerenschool". Aan de Overrijn 7 in Katwijk kan men nog steeds een aantal plekken vinden die herinneren aan het rijke Roomse leven van weleer, zoals bijvoorbeeld het Heerenschoolbos.In de hal van het verpleeghuis De Wilbert staat een 2,24 m hoog beeld van St. Willibrord, gemaakt door Charles Vos (afkomstig uit voornoemd college). Dat beeld herinnert aan deze monnik die in 690 (na Christus) vanuit Ierland met elf metgezellen bij Katwijk voet aan wal zette. In de spreekkamer van de school hing een groot portret van de baron, in 1836 geschilderd door Charles van Beveren, dat thans in bezit is van het Museum Catharijneconvent te Utrecht.

Cornelius L. baron De Wijckersloot, heer van Schalkwijk en Weerdesteyn (1786-1851), in 1836 geschilderd door Charles van Beveren. Catharijneconvent Utrecht

In 1830 kocht baron De Wijckersloot het Hof van Katwijk. Hij richtte hier een gymnasium met internaat op. Glas-in-loodraam in grafkapel familie De Wijckersloot in Schalkwijk, 1883

Aanvankelijk nam het aantal leerlingen jaarlijks gestaag toe, maar toen er zowel in Amsterdam als in Nijmegen eveneens dergelijke colleges kwamen, liep het aantal leerlingen eind negentiende eeuw drastisch terug. Inmiddels waren echter de gebouwen van het college danig in verval geraakt. Men kwam tot de conclusie dat een totale restauratie financieel niet meer verantwoord was.

Daarop werd in 1917 besloten de opleiding naar Den Haag te verplaatsen. In afwachting van een nieuw gebouw werd er op diverse plaatsen tijdelijke onderdak gevonden, bijvoorbeeld aan de Laan 27.

Voor een bedrag van ca. 350.000 gulden werd van de bewoonster van landgoed Oostduin, Marie A.O.C. gravin Van Bylandt, een stuk grond gekocht. Vervolgens kreeg de Rotterdamse architect Piet G. Buskens, destijds voorzitter van de vakgroep bouwkunst van de Algemene Katholieke Kunstenaarsvereniging, opdracht voor het ontwerp van het nieuwe gebouw.

Op donderdag 8 januari 1925 kwam de pauselijke internuntius Mgr. C. Orsenigo het gebouw inzegenen. De school begon met 197 HBS-leerlingen en 53 gymnasiasten. De naam van het college komt van de (heilig verklaarde) Italiaanse Jezuïet Aloysius Gonzaga (1568-1591).

De naam 'Huize Katwijk' van het pand aan de Raamweg 47, herinnert nog steeds aan de internen uit Katwijk die er destijds gehuisvest waren.

Het voorgenomen 100-jarig bestaan in 2017 zal het Aloysius College aan de Oostduinlaan 50 helaas niet meer kunnen vieren.

Ton van Deijk

International corner

Women's Business Initiative International (WBII)

Founded just ten years ago by American Suzy Ogé, WBII has grown into a diverse and dynamic association of women entrepreneurs. Each word in its name has meaning: it is an network organization for women, for women in business, for international women, and most importantly for women with initiative and resourcefulness. Ms. Ogé's vision was fascinating, her plan ambitious. An office building was rented on Laan Copes van Cattenburch from which 'members could run their business, offer workshops, have meetings and together – regardless of each one's business focus – work towards advancing themselves as well as others like them.'

I learned about this group at its launch on March 8th, 2006 – an appropriate day as that is International Women's Day. Being a freelance relocation consultant with my own business, WBII filled a need for me in offering an office space where I could meet my clients or just work in a place outside my own home office. But very quickly it became so much more than that. In the words of one of its members, Deborah Valentine: 'It is not simply a professional network, but for many women, it has served as a confidence boosting starting point from where they could reach out from their comfort zone and launch or expand their business.'
In preparing for this article I located four members of WBII who are resident in the Benoordenhout. It was interesting to hear their stories and their view of WBII.

Lucy Bosscher is owner of Aspire Pilates, but before she opened this business, her expatiate life and career had many other facets. Born of a Polish mother and Persian father, Lucy grew up in Minsk, became a trained linguist in some eight languages and was working in Ankara for the United Nations, when she met her Dutch husband, a career diplomat. What followed was 25 years of expatriate life all around the globe and a truly international career that ranged from foreign affairs to fashion (both writing and designing handbags) to executive education. Moving back to The Hague in 2011, Lucy and her family (nineteen-year old twins) settled in the Benoordenhout. It was then that she decided to convert her passion for Pilates into a business. She joined WBII three years ago and finds the 'peer interaction and lectures extremely beneficial.'

Lianne de Vries is Dutch and has a creative editorial agency for transparent, commercial and journalistic (web) writing. After a five-year period living in Madrid and working for an advertising company, she settled back in The Hague in 2006. At that time, she took the plunge and started her business with the remarkable name, MevrouwdeVries. Joining WBII in 2008, she did so because she 'liked the idea of meeting women from all over the world, the international vibe, and sharing experiences in running your own business from different views and perspectives.'

Akkie Okma, also a Dutch national, has lived in both Suriname and New York City. In fact, she and her family moved back from New York on 9/11 and escaped the terrible destruction that was to take place that day. In the course of her career, she has worked as a senior HR advisor in a large professional organization. This training she has put to good use and started her own company – Okma Advies, which specializes in career counselling and coaching. In 2010 she joined WBII and soon served a one-year term as president.

Deborah Valentine's story is similar to Lucy Bosscher – she is a truly international woman. Born in Germany to Canadian/Jamaican parents who were on a diplomatic posting, the family moved throughout the world: Columbia, Brazil, Canada, and Iran. While in Brazil she met and married a Dutch diplomat and they in turn lived here as well as South Africa and Columbia. In 2004 she settled permanently in the Benoordenhout. After having difficulty finding a job (I think most expatriate women would agree), Deborah started her own business, a hand in The Hague, which is primarily an English language copywriting for government services as well as small entrepreneurs. Since 2010, she has been Executive Director of ACCESS –a 29-year old non-profit organisation supporting the international community in the Netherlands.

On International Women's Day 2016 WBII celebrated its tenth anniversary at the Crown Plaza Hotel. An afternoon of workshops and an elegant dinner with several guest speakers rounded out this celebratory event. Since WBII's founder, Suze Ogé, now lives in Jakarta, she sent her greetings via Skype and gave some insight into her initiative in 2006: 'My not so secret wish' to this day, ten years later, is still to see even more women dare to dream bigger about their businesses and really go for it.' In this international The Hague, WBII is an opportunity for all women entrepreneurs, Dutch and foreign, to learn and to network.

Georgia Regnault

De Dutch Don't Dance Division

Friday afternoon, February 19th 2016: about 40 Benoordenhouters were treated to a wonderful welcome by Rinus Sprong and Thom Stuart, the directors of the De Dutch Don't Dance Division, located on the Raamweg. Thanks to the efforts of Marja van Loopik, we were invited to attend a dress rehearsal of their upcoming tour of Ballet Blanc throughout the Netherlands.

We not only viewed their entire performance, but before, during and after, Rinus Sprong, also one of the choreographers, explained what a White Ballet was, and outlined the history of the DDDDD and in particular this group of dancers. They form a part of the De Dutch Junior Dance Division, a group of ten young people ranging in age from 18 - 23 and coming from almost as many countries throughout the world. From as far away as Australia and USA to Belgium, France, Italy and Switzerland, they all ultimately found their way to The Hague.

After their very exciting performance of classical and modern ballet, we had the opportunity to meet and talk with the dancers and hear about their backgrounds. Many of them had left their home countries quite young to study elsewhere and to live their dream.

In the words of one of the dancers: 'I'm very excited to join De Dutch Junior Dance Division and experience the incredibly varied repertoire and performance opportunities this company has to offer. The dancers and artistic team have been so warm and welcoming and I'm looking forward to going on this journey with them!'

foto's Maggy Doolhof

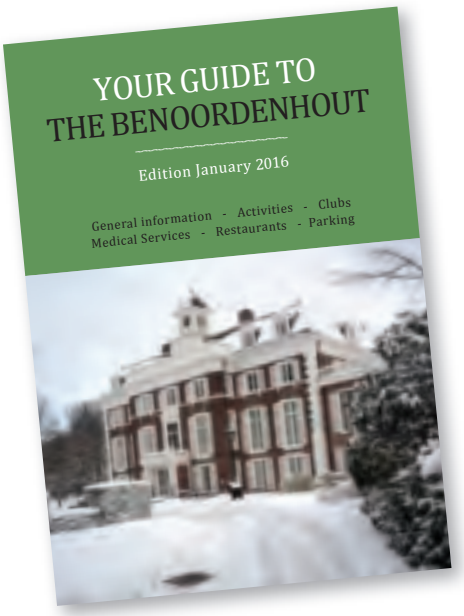

YOUR GUIDE TO
THE BENOORDENHOUT

Edition January 2016

Oranjefeest 2016 Benoordenhout

Vrijwilligers gezocht

Het belooft weer een fantastisch Oranjefeest te worden op woensdag 27 april. Voor de vierde keer op rij zal de Van Hoytemastraat en omgeving druk bezocht worden door jong en oud Benoordenhout.

Naast de bekende onderdelen zullen er ook veel nieuwe en verrassende activiteiten worden georganiseerd. Zo kan er gespeeld worden op de grootste voetbaltafel van Nederland en kan iedereen zijn race-talenten tonen op de F1 simulator en kans maken op een weekendje cabrio rijden aangeboden door Wittebrug Autogroep. Het programma start om 10.00 uur en duurt tot 18.00 uur.

Het Oranjefeest wordt mogelijk gemaakt door sponsoren, de wijkvereniging Benoordenhout en de winkeliers in de Van Hoytemastraat en rondom het plein. Vele winkels zullen tijdens deze dag open zijn.

Het programma bestaat o.a. uit:
- Vrijmarkt
- Oud Hollandse kinderspelen
- Poppenkast en ballonnenman
- Sporttoernooi voor kinderen
- Hoge hakkenrace
- DJ's op het hoofdpodium
- Jazz muziek op het Rabobank podium
- Bingo
- Oranje borrel
- Live muziekoptredens

Het jaarlijkse programmaboekje met het definitieve programma zal huis-aan-huis verspreid worden in het Benoordenhout. Daarnaast zal op de website van de wijkvereniging het laatste nieuws gepubliceerd worden. Houd deze website dus in de gaten: www.wijkverenigingbenoordenhout.nl

Het organiseren van dit Oranjefeest kan niet zonder de hulp van vele vrijwilligers. Vindt u het leuk om te helpen bij de kinderspelen, het sporttoernooi of de bar, meld u dan aan via de website van de wijkvereniging.

Volg de laatste nieuwtjes over dit Oranjefeest op de facebook pagina van de wijkvereniging Benoordenhout: https://www.facebook.com/WijkverenigingBenoordenhout: "Benoordenhout Oranjefeest".

Samen maken wij er fantastische dag van!

Het Oranjecomité

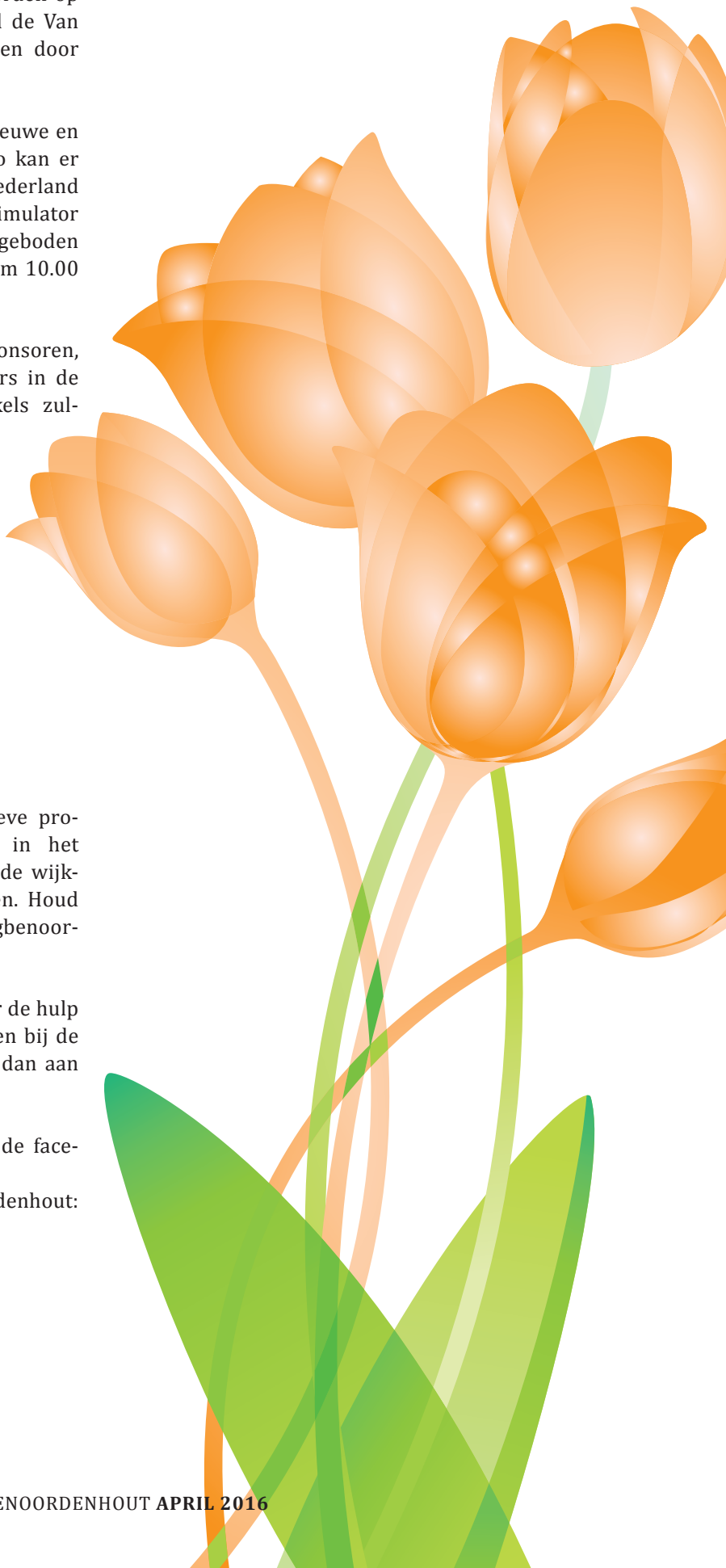

Het Oranjecomité in het Benoordenhout

Het Nederlands elftal heeft zich dan wel niet voor het EK voetbal aankomende zomer geplaatst; er is één dag waarop je je – hoe het ook zij – ongegeneerd volledig in het oranje mag hullen: Koningsdag!

Binnenkort is het weer zover en ook dit jaar belooft het Benoordenhout oranje te kleuren. Gedurende de gehele dag vinden er op en rond het Van Hoytemaplein voor het vierde jaar op rij tal van festiviteiten plaats voor jong en oud. De motor hierachter is het Oranjecomité. Dit comité, op dit moment bestaande uit veertien leden, is al een aantal maanden in de weer om van Koningsdag opnieuw een groot succes te maken. Michiel de Vlieger maakt zes jaar deel uit van de organisatie is daarmee inmiddels een ervaren kracht. Als geen ander weet hij dan ook wat erbij komt kijken om het evenement op poten te zetten.

'Het begint allemaal met het aanvragen van een vergunning bij de gemeente aan het begin van het jaar. Vervolgens vindt een aantal meetings plaats met de comitéleden. Ieder heeft zijn eigen taken: het beheren van de financiën, acquisitie, het in elkaar zetten van het Koningsdagboekje dat wijkbewoners ontvangen, het huren van zaken als een bar en een podium, het regelen van beveiliging en een dj, het opzetten van sport- en spelactiviteiten en ga zo maar door. Ook brainstormen we elk jaar over wat er anders kan, zowel uit praktisch oogpunt als voor wat betreft de inhoud van het programma. Het programma van het afgelopen jaar is het uitgangspunt, maar nieuwe ideeën ontstaan ook steeds weer. Zo zijn nieuw dit jaar de Kop van Jut en een Formule 1-simulatie in de gelijknamige stand.'

Het zal geen verrassing zijn dat het organiseren van een dergelijk evenement, met duizenden bezoekers, de nodige uurtjes kost. 'Maar het hele proces, inclusief de gezellige avonden met het comité, is juist ook hartstikke leuk. Als dan op de dag zelf alles draait, er geen incidenten plaatsvinden en het ook nog eens goed weer is, dan loop je op wolkjes rond – daar doe je het voor!'

Emilie Maclaine Pont

Woudenberg & van den Heuvel
restauratie antieke meubelen
lid RN

Gespecialiseerd in:
* Politoeren
* Leer inleggen
* Draai- en snijwerk

Sumatrastraat 266a 2585 CX Den Haag
Tel.: 070 - 3587969
email: woudenbergvandenheuvel@ziggo.nl
info@restauratieoplocatie.nl
www.restauratieoplocatie.nl

Pentille Coiffures

Dames en heren kapsalon,
schoonheidssalon, pedicure en manicure

geopend donderdagavond
tot 20.00 uur
belt u even voor een afspraak?

Adres:
Breitnerlaan 257
2596 GZ Den Haag
Tel. 070 - 324 32 46
info@pentille.nl

Openingstijden:
maandag: gesloten
di. t/m vr.: 8.30 - 17.00 uur
zaterdag: 8.30 - 13.00 uur
do. avond: 17.00 - 20.00 uur

Mr C.D. Rosenberg Polak
Notaris

Postbus 96903
2509 JH 's-Gravenhage
Telefoon 070 – 338.29.50

Eisenhowerlaan 114
2517 KM 's-Gravenhage
Telefax 070 – 338.29.59

Email: info@rosenbergpolak.nl

Matzinger Eversdijk
Notarissen

Alexander Gogelweg 32
2517 JJ Den Haag

T (070) 35 88 000
F (070) 35 88 707

E notaris@matzingereversdijk.nl
I www.matzingereversdijk.nl

TE HUUR

AUTOBOXEN
VAN AKENSTRAAT

UITSLUITEND VOOR STALLING OF OPSLAG

GRAVEX
VASTGOEDKUNDIGEN

Nieuwe Uitleg 37
2514 BR 's-Gravenhage
070 392 43 61
info@gravex.nl
www.gravex.nl

Beheer - Registergoederen - Fiscale adviezen

Groen

Voorjaar in het Benoordenhout

Park- en stinzenbos

Parkbossen zijn alle vormen van bos die vallen binnen een historisch park- of tuinaanleg. Stinzenbossen bestaan veelal uit oude bossen bij landgoederen met een karakteristieke stinzenflora: vaak bolgewassen en kruidachtige overblijvende gewassen in de ondergroei. De parkbossen krijgen vaak een rijke struiklaag en veel kruiden, die vooral in het voorjaar bloeien. Deze planten zijn oorspronkelijk aangeplant, maar inmiddels verwilderd en inheems geworden. Ook zijn in dit bostype veel uitheemse bomen te vinden, aangeplant ter verfraaiing van het bos. Beheer is gericht op het behouden van de bijzondere (uitheemse) bomen en het handhaven van karakteristieke struiklaag en kruiden. Park- en stinzenbossen kennen tegenwoordig vaak een actief beheer gericht op het in stand houden van oude bomen en boomholten en daaraan gekoppeld de aanwezigheid van broedvogels en vleermuizen.

Benoordenhoutse parkbossen

Het Benoordenhout maakt (tussen Waalsdorperweg en Wassenaarseweg) deel uit van de oude landgoederenzone op zandruggen van oude duinen. Op de rand van de strandwal zijn in de zestiende en zeventiende eeuw de oorspronkelijke boerderijen opgekocht door gegoede burgers en omgevormd tot buitenplaatsen. De boerderijen maakten plaats voor een land- of speelhuis. Dit laatste betrof een eenvoudig klein buitenhuis voor dagrecreatie, tevens voorzien van een geometrisch aangelegde (moes)tuin. Aan het begin van de achttiende eeuw werd er een begin gemaakt met de verandering van de tuinen naar de romantische Engelse landschapsstijl.

Voorjaarsflora van parkbossen

Voorjaarssoorten in bossen zijn kruidachtige, overblijvende planten die alleen in het voorjaar zichtbaar zijn en dan ook bloeien. Voor het bevorderen van een bloemtapijt van stinzenplanten, of andere voorjaarsbloeiers, is het dus niet nodig om het bos te dunnen en van zijn struiklaag te ontdoen.

foto van Ellen Goosen

Deze voorjaarssoorten hebben een aangepaste strategie ontwikkeld om hun meestal weinige, maar wel zware zaden te verspreiden, bijvoorbeeld via het water, door mieren of door de zaden zelf weg te schieten. Aangezien het bos een vrij stabiel en beschut milieu is, maken vele voorjaarssoorten ook gebruik van een vegetatieve voortplantingswijze. Jonge planten ontstaan vegetatief uit bepaalde delen van de moederplanten: de okselknoppen (bosaardbei), de klisters (wilde narcis) of de uitlopers (slanke sleutelbloem).

De moederplanten zorgen in het begin voor de nodige voedselvoorraad en watervoorziening. Dit leidt niet tot een wijde verspreiding van nakomelingen, maar tot een dichte groep van planten, met weinig ruimte voor concurrentie ertussen. Zo ontstaan de zogenaamde bloemtapijten. De verspreiding van de soort gebeurt zeer langzaam. De kolonisatiesnelheid van de wilde hyacint is zes tot tien meter per eeuw en voor de bosanemoon één tot twee meter per eeuw!

Recente bossen worden traag gekoloniseerd door voorjaarssoorten. In deze bossen kunnen de voorjaarssoorten de concurrentie met andere kruidachtige planten, zoals kleefkruid, grote brandnetel, hondsdraf, fluitenkruid en zevenblad niet aan.

Helaas zijn met de verjonging van een eikenlaan in Oosterbeek met het verwijderen van de ondergroei ook de voorjaarsbloeiers zoals maarts viooltje, speenkruid en vingerhelmbloem grotendeels verwijderd en ondervinden de overgebleven voorjaarsbloeiers nu concurrentie van hierboven genoemde kruidachtigen.

April is de maand dat de meeste voorjaarssoorten in de parkbossen in bloei staan. Ik nodig u uit bij uw volgende bezoek aan één van de bosparken langs de paden en in open stukken van het bos deze ook eens af te speuren op de wit, geel of paars/blauwe kleurenpracht van voorjaarssoorten er hier te vinden zijn.

Marian Langeveld

Errata bij mijn artikel Naar een natuurrijk Benoordenhouts groen (Wijkblad febr. 2016/1, p. 29): Na de ‘opknapbeurt’ in Oosterbeek is door verwijdering van oude bomen en vooral veel struiken broedgelegenheid voor vogels verloren is gegaan: van 139 territoria en 36 vogelsoorten in 2014 naar 98 territoria verspreid over 32 soorten in 2015.

Administratiekantoor
Reepmaker

- ADVIES EN ADMINISTRATIE
- BOEKHOUDING
- DIVERSE BELASTINGAANGIFTEN
- SALARISADMINISTRATIE
- ZZP BEGELEIDING

Willem Witsenplein 3 | 2596 BK Den Haag
T 070 - 3281783 | M 06 - 53847751
E info@reepmaker.nl | www.reepmaker.nl

Zorg thuis nodig?

Bel met Lonneke van Breukelen
Wijkverpleegkundige
Benoordenhout
T: 06 - 82 01 00 31

Vestiging:
Oostduinlaan 40
2596 JN Den Haag

(070) 379 33 03 / hwwzorg.nl

HWW zorg
Haagse Wijk- en Woonzorg

OPTIMA CURA
THUISZORG
advies, bemiddeling & begeleiding

Niemand zit graag thuis met een vreemde opgescheept. Optima Cura acht het juist daarom van groot belang voor 'passende' hulpverlening te zorgen waarmee zoveel mogelijk gelijkwaardige, zonodig terughoudende en daardoor plezierige omgang mogelijk is.

Contact
Optima Cura
Van der Houvenstraat 15
2596 PL Den Haag

Telefoon 070-345 85 15
Email info@optima-cura.nl
Website www.optima-cura.nl

Wij bieden:

- Persoonlijke hulp, verzorging en verpleging.
- Begeleiding en bevordering zelfredzaamheid.
- Activerende begeleiding in het omgaan met beperkingen.
- Palliatieve- en terminale zorg.
- Vakantiebegeleiding

de complementaire zorg : maria schilte en ine deuling adviseurs met ambitie

Kinderen in beeld

Ik verheug me nu al op volgende week

En alweer wint hij met vier-op-een rij! Eerst hadden ze gekwartet. Maar vier-op-een rij is veruit favoriet. En schelpen zoeken langst het strand. Dat doet hij ook graag. Niet zo lang geleden hadden ze een prachtig 'scheermes' gevonden. Thuis had Ajoub (9) het op zijn speciale verzamelplank gelegd. Volgende week gaan ze naar de bieb. Een mooi boek uitzoeken om samen te lezen. Dat wordt weer een leuke dag!

Vitalis is een organisatie die, sinds 1978, kinderen die om de een of andere reden extra aandacht nodig hebben, koppelt aan een volwassen vrijwilliger, het grote maatje. De vrijwilligers worden zeer zorgvuldig gescreend en getraind. Een jaar lang trekken het grote en het kleine maatje, het kind, wekelijks met elkaar op. De case managers van Vitalis begeleiden de vrijwilliger tijdens de koppeling en maandelijks zijn er intervisiebijeenkomsten. Drie keer per jaar wordt een thema-avond georganiseerd en in de zomer is er een groot Vitalisfeest. Na een jaar gaat het kind op eigen kracht verder.

De kleine maatjes zijn tussen de 5 en de 18 jaar, de grote maatjes zijn ouder dan 21 jaar.

Wij zijn op zoek naar grote maatjes voor de wachtende kleine maatjes.

Wordt u ook maatje bij Vitalis? Alle maatjes helpen.

Lees meer op onze website www.vitalismaatjes.nl, daar vindt u ook hoe u zich kunt aanmelden. U mag ons natuurlijk ook even bellen 070-3457571
Graag tot bij Vitalis!

De maatjes in dit stuk zijn niet de matjes op de foto.

Zoveel meer!

WIJKVERENIGING BENOORDENHOUT

Kom lekker naar buiten!

Op woensdag **8 juni** is het Nationale Buitenspeeldag. Wijkvereniging Benoordenhout en Zo Kinderopvang organiseren dan samen een super tof straatfeest in de Van Nijenrodestraat van 14.00-16.00 uur !

- Doe mee met allerlei leuke activiteiten en spelletjes
- Leef je uit op een fantastisch springkussen!
- Geniet van heerlijke hapjes en drankjes

Alle kinderen van 2-10 jaar en hun ouders zijn welkom.
Jij komt toch ook!

PC LOOPT NIET LEKKER?
Tijd voor PC Refresh!

- Pc + laptop reparatie
- Computerverkoop
- Apple reparatie
- Hulp op locatie

Voor elke pc of laptop een oplossing, particulier, ZZP én MKB!

Gratis diagnose!

070 220 00 01

www.pcrefresh.com

huiswerk & bijles
bij AFTER'S COOL

schoolwerk, goed geregeld !

Voor leerlingen van o.a. Maerlant, HML, Zandvliet, Vrije School, VCL en Maris van maandag tot en met vrijdag van 13.30 - 18.30 uur aan de Weissenbruchstraat 3-5, tegenover Maison Kelder en in het Maerlant Lyceum.

Informatie: Stephanie Boot MSc, tel. 0620340451
benoordenhout@afterscool.nl - www.afterscool.nl

AFTER'S COOL
HUISWERK & BIJLES
REMEDIAL TEACHING
DIAGNOSTIEK

Liefdevolle Zorg in Huiselijke Sfeer

huize statigh

PARTICULIERE
WOON- EN ZORGVOORZIENING
Statenlaan 111 • 2582 GH Den Haag

Zie voor informatie & details
www.huizestatigh.nl
*of bel **070 3061702***
voor onze uitgebreide brochure

Stijl & Traditie
Persoonlijke Uitvaartverzorging

Met Aandacht en Zorg
J.S. van der Meer

Dag & Nacht bereikbaar
070 – 70 70 007
of 06 - 573 44 442

Invulling geven aan uw eigen wensen met deskundige begeleiding en oog voor detail. Kleinschalig maar wel direct benaderbaar. Voor plechtigheden in huiselijke kring, kerk, crematorium, begraafplaats, theater of anders... Opbaring thuis, in de wijk of elders; het kan. Met jarenlange ervaring in Benoordenhout en omgeving. Met Stijl en gevoel voor Traditie.

Graag nodig ik u uit voor een kosteloos en oriënterend gesprek, dat kan ook bij u thuis.

bericht@stijlentraditie.nl / www.stijlentraditie.nl

Nirwana, oneindig-wederkerig bestaan

'Halte Boszicht laatste halte 's-Gravenhage', klinkt het door de spreekbuis in de Blauwe tram. Twee heren stappen samen uit en lopen richting het witgrijze gebouw even verder op. Bij toeval stoppen beiden en kijken met interesse omhoog. De één zegt tegen de ander: 'Dit is werkelijk woningbouw van de toekomst, zeker. Heeft u betrokkenheid?' 'Jawel, op basis van interesse zou ik wel willen weten hoe modern wonen hierin beleefd wordt.' 'Aangenaam, Bas van Pelt.' 'Aangenaam, Johannes Duiker, architect van Nirwana. Bent u van die nieuwe toonkamer 'My home' in de Lange Houtstraat? Ik las in de krant dat de verbouwing klaar is en de opening aanstonds.'

Nirwana 1929

Wat is nu het grote verschil met de appartementen in Boszicht [woonhotel, verderop aan de Benoordenhoutseweg, red.]? De constructie: dit gebouw heeft een structuur die geheel opgebouwd is uit beton en is nu voor het eerst toegepast in een appartementengebouw. In het interieur hebben Bijvoet, Duiker en Wiebenga de kolommen volledig opgenomen in de ruimtelijke indeling. Daarentegen waren hygiëne, licht, lucht en structurele eenvoud in het interieur waren de uitgangspunten van Bas van Pelt.

Johannes Duiker en Bas van Pelt weerspiegelen beiden de tijdgeest en wilden nieuwe opvattingen in de praktijk brengen. De één door van buiten naar binnen te ontwerpen en zo ruimte te scheppen, de ander van binnen naar buiten om functionaliteit en ruimte in vorm bij elkaar te brengen.

Karel Bodegom

Wijkbus Haagse Hout

De Wijkbus Haagse Hout vervoert ouderen en mindervalide bewoners binnen de wijken Benoorden- en Bezuidenhout.

De kosten voor het gebruik van de Wijkbus Haagse Hout zijn € 25, -- per kwartaal. Echtparen en bewoners met begeleiding betalen € 30, -- per kwartaal. Hiermee kunt onbeperkt gebruik maken van de wijkbus. De bus rijdt van maandag tot en met vrijdag van 8.45 tot 12.00 uur en van 13.00 tot 16.45 uur, op zaterdag van 9.00 tot 12.00 uur.

Wilt u gebruik maken van de wijkbus? Dan dient u een dag van tevoren, tussen 10.00 en 10.15 uur, een afspraak te maken voor medische ritten. Voor overige ritten kan dat tussen 10.15 en 11.15 uur.

U kunt een rollator meenemen, een rolstoel is niet mogelijk. Wilt u een 'proefrit' maken? Belt u dan naar 070-347 74 98, Stichting Wijkbus Haagse Hout.

De medewerkers van de wijkbus zijn vrijwilligers die belangeloos hun dienstverlening aanbieden. De Stichting Wijkbus Haagse Hout is nog op zoek naar chauffeurs/bijrijders en naar mensen voor het meldpunt.

Thuiszorg die bij u past

De 4 zekerheden van Evita Zorg

1. altijd en direct inzetbaar
2. alle zorg en ondersteuning thuis
3. vaste zorgverlener die bij ú past
4. volgens afspraak op afgesproken tijd

Voor vrijblijvend advies en informatie belt u 070 314 16 00

evita

Van Alkemadelaan 315
2597 AJ Den Haag
t 070-3141600
info@evitazorg.nl
www.evitazorg.nl

HUIS VAN DE WIJK
EVITA LOKAAL

Van Alkemadelaan 309A
2597 AJ Den Haag
t 070-3141606
info@evitalokaal.nl
www.evitazorg.nl/evita-lokaal

Is uw nalatenschap in orde?

verkenning, planning, vastlegging en uitvoering

YS

Ylva Swartling
RegisterExecuteur

A Buurtweg 169
2244BJ Wassenaar

T +31 (0)6 34 39 32 88
E ylva@ylvaswartling.nl
W www.ylvaswartling.nl

PARTICULIERE THUISZORG VAN

Florence Allure

U bent gewend om zelf uw keuzes te maken. Die behoefte wordt niet minder als u plotseling extra zorg nodig hebt. Bij Florence Allure staan uw wensen daarom centraal. U bepaalt zelf:

- Welke zorgverlener bij u over de vloer komt
- Op welk tijdstip de zorgverlening plaatsvindt
- Wat u hiervoor betaalt

VRAGEN? WIJ HELPEN U GRAAG!

Florence Allure
T 070 - 41 31 009
E florenceallure@florence.nl
W www.florence.nl/allure

Florence Allure

Liever Florence

Sporthistorie

De Schitterende Sportgeschiedenis van het Benoordenhout (V)

Verboden te ballen op het Malieveld

Op het landgoed Clingendael bevonden zich in 1898 de fraaiste sportterreinen van Nederland. Maar op het Malieveld werd ook nog druk cricket gespeeld en gevoetbald. HCC speelde er al cricket vanaf 1878 en voetbal vanaf 1883. In de loop der jaren waren er de nodige moeilijkheden geweest. De jongelui met hun gevaarlijke sporten vonden het belachelijk als ze weer eens niet konden ballen vanwege een schaapskudde of een exercitie oefening van het leger. De beheerder op zijn beurt ergerde zich aan de jongens, die telkens dreigden dat ze hun vader gingen inschakelen die immers een hoge functie had op het ministerie of bij de gemeente.

In twintig jaar tijd was er viermaal een verbod uitgevaardigd op het bespelen van het Malieveld, maar viermaal moest het worden ingetrokken door het gelobby achter de schermen. In 1898 was het echter definitief afgelopen met de pret. Dat was pech voor de HCC&VV en ook voor de niet lang daarvoor opgerichte clubs HBS en Quick, die inmiddels ook het Malieveld bespeelden. Alle clubs moesten nu op zoek naar een ander terrein.

De Diepput

De connecties van de Haagse cricketers met baron Van Brienen van de Groote Lindt waren in de loop der jaren hecht geworden. Voor HCC&VV was de oplossing letterlijk en figuurlijk nabij. Zo ver mogelijk van huize Clingendael vandaan, in een hoek van het landgoed dat De Diepput heette, kreeg de vereniging toestemming om een voetbalveld met clubhuis in te richten. Daarnaast, in het uiterste hoekje, bleef voorlopig nog de kwekerij van het landgoed liggen. HBS en Quick vertrokken naar de andere kant van de stad. Zo is het uiteindelijk voor de betrokken clubs nog goed afgelopen.

HVV werd op de Diepput vanaf 1900 nog achtmaal kampioen van Nederland, de laatste maal in 1914. Op het

Malieveld was dat ze al in 1891 en 1896 gelukt. Deze hoek van Clingendael bleef tot na het uitbreken van de tweede wereldoorlog grote aantrekkingskracht uitoefenen op de Haagse voetballiefhebbers. Wedstrijden voor tienduizend bezoekers waren geen uitzondering. Ook behaalde de cricket club vele triomfen. Later in deze serie komen we terug bij de 'grote Haagsche'.

Tennispark WW

In 1908 werd er aan het 'repertoire' van het Benoordenhout een nieuwe sport toegevoegd die al op kleine schaal beoefend werd op Clingendael. Tennispark WW (Wassenaarse Weg) werd aangelegd. Het is onduidelijk wie het initiatief hiertoe genomen heeft. Baron Arnoud van Brienen overleed in 1903. Freule Daisy erfde niet alleen zijn landgoed, maar ook zijn voorliefde voor Engelse sporten. Zo hield ze nog decennialang haar paardenstal aan met o.a. Admiraal Togo als kampioen renpaard. Haar voorliefde voor al wat Japans was kwam ook tot uiting toen ze de Japanse tuin liet aanleggen. Ze werd in dat eerste decennium ook golfkampioene van Nederland. Het is niet onlogisch ervan uit te gaan dat zij, in de geest van haar vader, de heer Bouscholte heeft aangezocht om het tennispark aan te leggen.

Bouscholte zorgde voor de financiering en huurde een Leids bedrijf in om de banen aan te leggen. Daarbij viel de grote ijver en stiptheid van een achttienjarige jongen op. Deze knaap, Nico Houps, werd dan ook aangezocht om groundsman te worden. In een tuinderswoning op de hoek van de Wassenaarseweg kreeg hij huisvesting. Zijn kinderen Bram en Nico behoorden tot de eerste tennisoefenmeesters van Nederland. Tot 1961 bleef de familie Houps verbonden aan Tennispark WW.
In de eerste jaren van het bestaan behoorde Tennispark WW tot de beste van Nederland. De banen waren van hoge kwaliteit en lagen goed beschut. Al snel werd er elk jaar een groot internationaal toernooi georganiseerd, waar de beste spelers uit de gehele wereld aan deelnamen.

Theo Bollerman

Auteur 'Sportstad Den Haag, al eeuwen onverslaanbaar', verkrijgbaar in boekhandel Couvée-Benoordenhaghe

Hier had ook uw Benoordenhoutje kunnen staan!

Voor informatie mail naar kroemer@kpnmail.nl

Ik help je graag!

Huiswerkklas Frans of Bijles / Examentraining Frans nodig ?
Vmbo/Mavo & Havo/Vwo/Gymnasium
Mw Drs Nicoline Sesink Clee (native-speaker)
Tel: 06 - 49.33.81.41

Garageboxen

in Weissenbruchstraat te huur /
for rent (€177 - €187 p.m.). Garages alleen voor particulier gebruik. Ook nog enkele plekken in fietsenstalling.
Info Atris bv, Email atris_nl@yahoo.com
of 070-260 00 40.

Catamaranzeilen

Zeilkampen en weekendcursussen voor jongeren.
Privé lessen en groepsuitjes voor volwassenen.
Catamaranzeilen op zee is een ervaring om nooit meer te vergeten!
Locatie: strand Wassenaarseslag & strand Zwarte Pad
www.catamaranschool.nl

Feel Fit... Feel Fine!

"actief bewegen in een ontspannen sfeer"
Pilates – BBB - Bodyshape - Yoga/Stretching
Ook lessen geschikt voor ouderen.
Gratis proefles,tienrittenkaarten, geen inschrijfkosten.
Feel Fit: 06-53685547 of www.feelfitdenhaag.nl

Te huur: Vakantiehuis in de Dordogne

Sfeervolle, geheel gerenoveerde, landelijke vakantiewoning. Max 6 pers. Met alle comfort en omgeven door grote omheinde tuin. Vrij gelegen tussen Sarlat en Souillac. Via A20 makkelijk bereikbaar.
Fam. Jansen 070 324 75 79 / 06 387 957 49
www.vakantiehuisindeDordogne.nl

Expat Home Services

Organization, coordination & supervision
of refurbishment & renovation work
Property management - Rentals - Home search services
+31 6 2180 4928
info@expathomeservices.nl
www.expathomeservices.nl

Victoria interiors at Home

Nu al 38 jaar voor uw interieur advies.
Gordijnen, meubelen, (Her-)stofferingen.
Ook voor Trollbeads.
Alleen op afspraak. info@VictoriaDenHaag.nl
Thérèse Jansen – 070 324 75 79

In Van Hoytemastraat 85 vindt u bij **Kantoorvakhandel Benoordenhaeghe** kantoorartikelen en agenda's/kalenders. Op nummer 66 bij **Boekhandel Couvée-Benoordenhaeghe** is er ruime keuze aan boeken en cadeauartikelen. Bestellen kan ook via www.boekhandel-denhaag.nl.

Hier had ook uw Benoordenhoutje kunnen staan!

Voor informatie mail naar kroemer@kpnmail.nl

Lid worden van de wijkvereniging ?

Ja, doen!

Mail uw naam en adres naar kroemer@kpnmail.nl en maak € 12.50 over op rek nr NL34 INGB 0003804427 t.n.v. Wijkvereniging Benoordenhout

ContactClub Benoordenhout 55+ (CCB)

De ContactClub heeft het nieuwe, gure jaar weer stevig ingezet, met excursies naar tentoonstellingen in het Gemeentemuseum, het Museum Meermanno, het Stedelijk Museum Schiedam, de Hermitage in Amsterdam en het Teylersmuseum in Haarlem, de overzichtstentoonstellingen van Barbera Hepworth in het Kröller-Müller Museum, van Jheronimus Bosch in Den Bosch en van Karel Appel in het Gemeentemuseum. Verder hebben wij excursies verzorgd naar de nieuwe Maasvlakte en naar SPACE EXPO in Noordwijk. Op 26 april gaan we naar de tentoonstelling van Toorop in het Gemeentemuseum Den Haag.

De excursies zijn erg gewild. Ze zijn steeds snel vol geboekt! Soms wordt een excursie daarom herhaald. Dat gold bijvoorbeeld voor de excursie naar de Hermitage.

Op 28 januari verzorgde drs. Anneke Krijgsman het laatste deel van haar driedelige cursus over Kunst in de Islam met talloze dia's. Hoe prachtig die kunst is, laat de spreekster op bovenstaande foto zien. Een groot succes was ook de lezing op 18 februari van prof. mr. Jaap de Hoop Scheffer over 'Naar nieuwe geopolitieke verhoudingen; heeft Europa een antwoord?' Zijn lezing was uitermate boeiend en leerzaam, maar zeker niet geruststellend omdat de internationale ontwikkelingen zo buitengewoon gecompliceerd zijn. Ondanks het slechte weer was de belangstelling voor deze lezing overweldigend.

In maart is drs. Marjolijn van Delft weer met een cursus kunstgeschiedenis van drie bijeenkomsten gestart, ditmaal onder de titel 'Vertel mij, o Muze ...' over kunstenaars en hun inspiratiebronnen. U kunt nog aan de tweede en derde bijeenkomst van deze cursus op 21 april en 5 mei (steeds om 10 uur) deelnemen.

Actuele informatie over al onze activiteiten kunt u steeds vinden in de Nieuwsbrief voor onze leden en donateurs. Deze verschijnt in het midden van elke even maand, ook op de website www.wvbn.nl van de Wijkvereniging: onder 'ledenpagina's, nieuwsbrief Contactclub 55+'. Bij de lezingen en cursussen van de CCB zijn ook anderen dan leden en donateurs van de ContactClub welkom; die anderen moeten per bijeenkomst € 5,- betalen. De excursies staan alleen voor leden van de ContactClub open. Dat geldt ook voor de lunches, brunches en diners die wij organiseren.

Lidmaatschap en donateurschap van de CCB

U kunt CCB-lid worden, als u in het Benoordenhout woont. Woont u daar niet, dan kunt u wel CCB-donateur worden. In beide gevallen is het lidmaatschap of donateurschap van de Wijkvereniging vereist. Het lidmaatschap en het donateurschap van de CCB kosten – naast dat van de Wijkvereniging – per jaar: € 9,50 per persoon en € 16,- per echtpaar. Aanmelden als lid of donateur kan via de website van de Wijkvereniging (www.wvbn.nl) onder 'Contact', of bij Rinia de Bruin (rinia.db@zonnet.nl; of na 18.00 uur: tel. 3 28 24 77). Voor verdere informatie ben ook ik per telefoon of email graag beschikbaar.

Jan van Kreveld
06-47 78 71 09, jh.vankreveld@ziggo.nl

Kroos is levensgevaarlijk

In ons Benoordenhout groeien rond 80% van de sloten, watergangen en vijvers ieder jaar dicht met kroos. Het water is bedekt met een dikke laag voortwoekerende kleine, groene blaadjes. Kroos hoort niet bij een gezonde sloot.

Kroos ontstaat vaak door overvloedige regenval, veel water verdwijnt via de verzadigde grond in sloten en beken. Deze met kunstmest bemeste grond zorgt voor een hoog stikstofgehalte. Kroos groeit door het vele stikstof. Het bedekt het wateroppervlak waardoor er geen zuurstofproductie meer mogelijk is. Onder de kroos laag is geen leven meer, vissen gaan dood, er komen kwalijke gassen vrij. De sloot gaat dan stinken.

Kroos wordt helaas normaliter niet door het Waterschap of de gemeente voorkomen, c.q. opgeruimd. Zij nemen alleen maatregelen als het kroos de doorstroming van het water belemmert, er gevaar is voor de waterkwaliteit of de veiligheid in het geding is. Bij veiligheid moet u denken aan het feit dat kinderen het kroos kunnen aanzien als gras. Een aantal jaren geleden gebeurde dat in onze wijk; de gemeente heeft aan één slootkant een hek gezet.
De beste manier om van kroos af te komen is het verminderen van de voedselrijkdom in het water. Dat betekent dat de hoeveelheid stikstof en fosfaat teruggedrongen wordt. Dat is niet zo eenvoudig, daarom wordt in de praktijk vaak gekozen voor een oplossing die slechts tijdelijk effect heeft, maar die de oorzaak niet wegneemt. Het is een taak van de gemeente te zorgen voor normaal natuurlijk water in de watergangen. In Nederland verdrinken ieder jaar kinderen in met kroos bedekte sloten.

Klachten over kroos kan men indienen bij het gemeentelijk contactcentrum, tel. 14070 of bij het stadsdeelkantoor in de Loudonstraat.

Hans Haarsma
Voormalig fractie-steunlid van de Algemene Waterschapspartij bij het Hoogheemraadschap Delfland.

Culinair

Mini Toast Gruyère

Wat heb je nodig?

½ baguette in dunne plakjes gesneden
150 gram geraspte grotgerijpte Gruyère (intense smaak)
2 el goede mayonaise
1 el Dijon mosterd
snufje cayennepeper of Piment d'Espelette
paar flinke malen uit de pepermolen
1 el flinterdun gesneden bieslook (scherp mes!)

Sinds 1 januari jl. mag ik de kookrubriek in Den Haag Centraal (DHC) verzorgen. Een hele eer die ik mede te danken heb aan mijn recepten in dit wijkblad. In onze wijk wonen, zo vernam ik, veel lezers van Den Haag Centraal én de hoofdredacteur. Het leek mij een leuk idee om hier mijn eerste recept in DHC met alle wijkgenoten te delen. Immers, niet iedereen heeft een abonnement op DHC. Misschien wel een leuk idee, iedere week een recept van ondergetekende. Dit recept heb ik overigens lang geleden van mijn moeder geleerd die het vaak maakte voor bij de borrel. Een mini toast met Gruyère. Heel gemakkelijk en zalig. Goede Gruyère vindt u in de wijk (onder meer) bij Kroon Kaas en Jan de Bruijn.

Bereiding

Zet allereerst de oven aan op 175^{0}C hete lucht met grill. Vervolgens meng je in een kom de Gruyère met de mayonaise, mosterd, pepers en bieslook tot een smeuïg geheel. Breng met een vork een dun laagje van dit mengsel gelijkmatig aan op de plakjes stokbrood en leg ze op een bakblik. Zet het blik in het midden van de oven. Hitte en grill doen de rest, de kaas smelt en de grill maakt het lekker bruin. Als die criteria zijn bereikt zijn de toastjes klaar. Leg ze op een schaal, sprenkel er nog wat bieslook over en serveer.

© Cometa Culinair, de vliegende keuken

Word nu voor slechts € 12,50 per jaar
lid van de Wijkvereniging Benoordenhout!
Uw bijdrage en steun zijn meer dan welkom.

Zoals meepraten en meedenken over belangrijke onderwerpen in de wijk, uitgenodigd worden voor bijzondere evenementen of zitting nemen in commissies of klankbordgroepen.

Mail uw naam en adres naar kroemer@kpnmail.nl en maak € 12,50 over op reknr. NL34 INGB 0003 8044 27 tnv. Wijkvereniging Benoordenhout

Schaakprobleem 142

Schaakclub Benoordenhout

Wit is aan zet en wint snel.

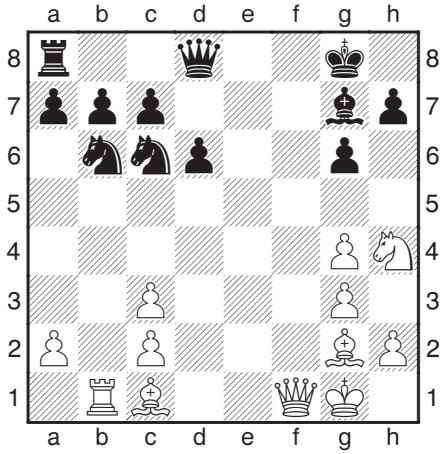

Oplossing probleem 141: 1.Txe6! en zwart gaf op vanwege 1..... Txe6 2.Tf8+! Kxf8 3.Pxe6+ en 4.Pxc7 en wit wint een stuk. (Bocharov – Papin, Vladivostok 2015)

Oplossingen kunt u opsturen naar Schaakclub Benoordenhout, Waalsdorperweg 165, 2597HT Den Haag. Goede oplossers worden uitgenodigd om, onder genot van een drankje, kennis te maken met de gezellige sfeer op de schaakclub. Inlichtingen over de club 070-3280201 - info@scbenoordenhout.nl - www.scbenoordenhout.nl

Uw goed recht

Gebreken aan de gekochte woning

Eindelijk heeft u uw droomhuis gevonden. Vooraf zag alles er goed uit, maar als u er woont, blijken er gebreken aanwezig te zijn.

Een gebrek; wat nu? Is de verkoper aan te spreken?

In beginsel geldt dat u de woning heeft gekocht in de staat waarin het zich bevond, met alle zichtbare en onzichtbare gebreken. Op u als koper rust een onderzoeksplicht. U dient dan ook voor de koop de bouwkundige staat van de woning goed te checken, zodat u niet wordt verrast als de woning eenmaal van u is geworden.

U mag van de gekochte woning verwachten dat deze de eigenschappen bezit die nodig zijn voor het normaal gebruik ervan. Niet elk gebrek staat normaal gebruik in de weg en de verkoper is niet voor elk gebrek aansprakelijk.

De verkoper is niet aansprakelijk voor zichtbare of eenvoudig te ontdekken gebreken.

Alleen in geval van verborgen gebreken die ten tijde van de koop reeds bestonden kan de verkoper eventueel aangesproken worden.

Indien u aan uw onderzoeksplicht heeft voldaan en de woning blijkt toch behept te zijn met een ernstig gebrek dat normaal gebruik in de weg staat, dan kunt u de verkoper aanspreken.

Ook kan de verkoper aangesproken worden indien hij gebreken, waarvan hij wist of behoorde te weten, niet heeft gemeld voor de koop. Hij kan zich dan niet beroepen op de onderzoeksplicht van de koper. In zo een geval gaat zijn mededelingsplicht boven de onderzoeksplicht van de koper.

Stappenplan bij gebreken waarvoor verkoper aansprakelijk is

Het is belangrijk dat u deze gebreken zo snel mogelijk – schriftelijk – aan de verkoper meldt. Wacht u te lang, dan kunnen uw rechten ter zake komen te vervallen en kunt u de verkoper niet meer aanspreken. Voorts (of gelijktijdig met de inkennisstelling) dient u de verkoper aansprakelijk en in gebreke te stellen en hem een redelijke termijn bieden om het gebrek te (laten) herstellen.

Laat de verkoper na om te herstellen of uw schade te vergoeden (als u het gebrek zelf heeft laten herstellen, omdat de verkoper weigerde), dan dient u binnen twee jaar na het ontdekken van het gebrek een procedure tegen de verkoper te starten.

Een minnelijke oplossing is vaak het beste voor beide partijen. Als dit niet mogelijk is, neemt u dan contact op met een in vastgoedrecht gespecialiseerde advocaat voor een advies op maat en om geen rechten te verspelen.

mr A.A.S. Wiesmeier- van der Brugge

Wijkvereniging Benoordenhout

Postbus 96839 2509 JE Den Haag

website www.wvbn.nl
twitter @wvbenoordenhout

Bestuur

Voorzitter
Pieter de Savornin Lohman
voorzitter@wvbn.nl

Secretaris
Dick van der Klei
secretaris@wvbn.nl

Jongeren-ouderen-expats
Jeannine de Hoop Scheffer
joe@wvbn.nl

Penningmeester
Wim Borsboom
penningmeester@wvbn.nl

Projecten
Jolanda Messerschmidt-Otten
projecten@wvbn.nl

Ruimtelijke ordening
Foppe de Vries
ro@wvbn.nl

Adviseur Ruimtelijke Ordening
Corine Buter-de Haas

Adviseur Leefomgeving
Willem Hoekstra

Ledenadministratie
Mirjam Kroemer
kroemer@kpnmail.nl
kosten lidmaatschap € 12,50 per jaar
070 – 324 03 07

Bankgegevens
NL34INGB0003804427
t.n.v. Wijkvereniging Benoordenhout

Wijkcentrum Het Benoordenhuis

Bisschopstraat 5
070 – 324 05 72
Beheerder Ria Heemskerk-Okhuijsen

Contactclub Benoordenhout (55+)
Jan van Kreveld
06 - 477 871 09
jh.vankreveld@ziggo.nl

Eerste Haagsche Bridgevereniging
Ma-, wo-, vrijdagmiddag en dinsdagavond
Mevr. A. Kolstee, 070 – 324 79 20

Schaakclub Benoordenhout
Woensdagavond, de heer W. Luijt
070 – 324 82 75

BridgeClub Redubeth
Donderdagavond, Mevr. E. Goossens
070-324 86 07
Aanmelden: redubeth@gmail.com
website: nbbclubsites.nl/club/3021

Folklore dansen
Maandagochtend, mevr. Sophia Poppe
070 – 324 87 45

Yoga
Vrijdagochtend, mevr. J. Hogendonk
070 – 328 08 67

Vogelbescherming
De heer T. Haase 070 – 354 39 16

Orchideeënclub
Mevr. Mayke Kok 071 – 561 38 78

Diverse instanties

Gemeente 's-Gravenhage
Algemeen informatienummer 14070
Gemeenteberichten te volgen op
www.denhaag.nl/gemeenteberichten

Gemeente Welstand/Monumentenzorg
Voor omgevingsvergunningen zie
www.denhaag.nl/welstand

Stadsdeelkantoor Haagse Hout
Loudonstraat 95, 2593 RV Den Haag
070 – 14 070
www.denhaag.nl

Ouderenwerk Haagse Hout
I-shop in het WDC Bezuidenhout
Postadres Joh. Camphuysstraat 25
www.voorwelzijn.nl
Vóór Welzijn 070-205 25 60

Aanmelden Wijkbus
tussen 10.00 en 11.15 uur:
070-347 74 98

Telefooncirkel 55+
Mevr. Denise van der Hulst,
d.vanderhulst@voorwelzijn.nl
070 - 205 25 60

Servicepunt gemeente Den Haag/ Buurthuis van de Toekomst
Evita Lokaal
Van Alkemandelaan 309A
2597 AJ Den Haag
070 - 314 16 06
info@evitalokaal.nl

hdm Buurthuis van de Toekomst
Theo Mann-Bouwmeesterlaan 205
2597 GV Den Haag
070 - 324 13 53
buurtparticipatie@hdmonline.nl

Nationale Vereniging De Zonnebloem
Afdeling Benoordenhout
Mevrouw D.C. van Veen
070 – 324 74 45

Buurtbibliotheek Benoordenhout
Woonzorgcentrum Oostduin
Goetlijfstraat 5, 070-754 05 55
Open op ma-, wo-, en vrijdag
van 14.00-17.00 uur

Burenhulpcentrale Haagse Hout
Voor hulp bij eenvoudige klusjes
070-262 99 99

Boodschappen begeleidingsdienst (BBD) 070 - 364 66 61

Problemen in de wijk?

Bij noodgevallen bel 112
Brandweer – politie – ambulance

Politie
Bureau Overbosch
0900 – 8844
Vlaskamp 1 2592 AA Den Haag
Wijkagent: de heer Peter Hoogeveen
peter.hoogeveen@politie.nl

Arts nacht/weekenddienst
Van 17.00 tot 08.00 uur, in het weekend
en op erkende feestdagen.
SMASH 070 - 346 96 69

Slachtofferhulp Nederland
0900 - 0101

Klachtenraad Welzijn en Gehandicapten
070 – 365 06 00

Klachten overlast
070- 353 58 56

Klachten riolering
070 - 353 30 00 of 070 - 353 30 03

Dierenambulance (Stichting Dierenhospital en Ambulancedienst ´s-Gravenhage en omstreken)
Overdag bereikbaar 070-328 28 28
's nachts alleen voor spoedgevallen

Röttgering Makelaars

Met onze jarenlange ervaring en expertise in onroerend goed, krijgt u van ons het beste advies bij de aan- en verkoop of verhuur van uw woonhuis, villa, flat of étage.

Voor een vrijblijvend gesprek komen we graag bij u langs, maar u bent ook van harte welkom op ons kantoor aan de Breitnerlaan 287.

Maandag t/m vrijdag 8.30 - 17.30 uur
Zaterdag 10.00 - 14.00 uur

Röttgering NVM Makelaars
Breitnerlaan 287
2596 HA Den Haag
telefoon (070) 324 55 66
info@rottgering.nl
www.rottgering.nl

NOTARISKANTOOR ADEGEEST

Van Alkemadelaan 139
2597 AD Den Haag

070 3144020

Notariskantoor Adegeest
duidelijke taal, goed advies

Kijk op **www.notarisadegeest.nl** of bel ons voor de mogelijkheden buiten kantoortijden of op locatie.

koninklijke schouwburg

Boudewijn de Groot

Dinsdag 24 mei

ks.nl