WIJKBLAD BENOORDENHOUT

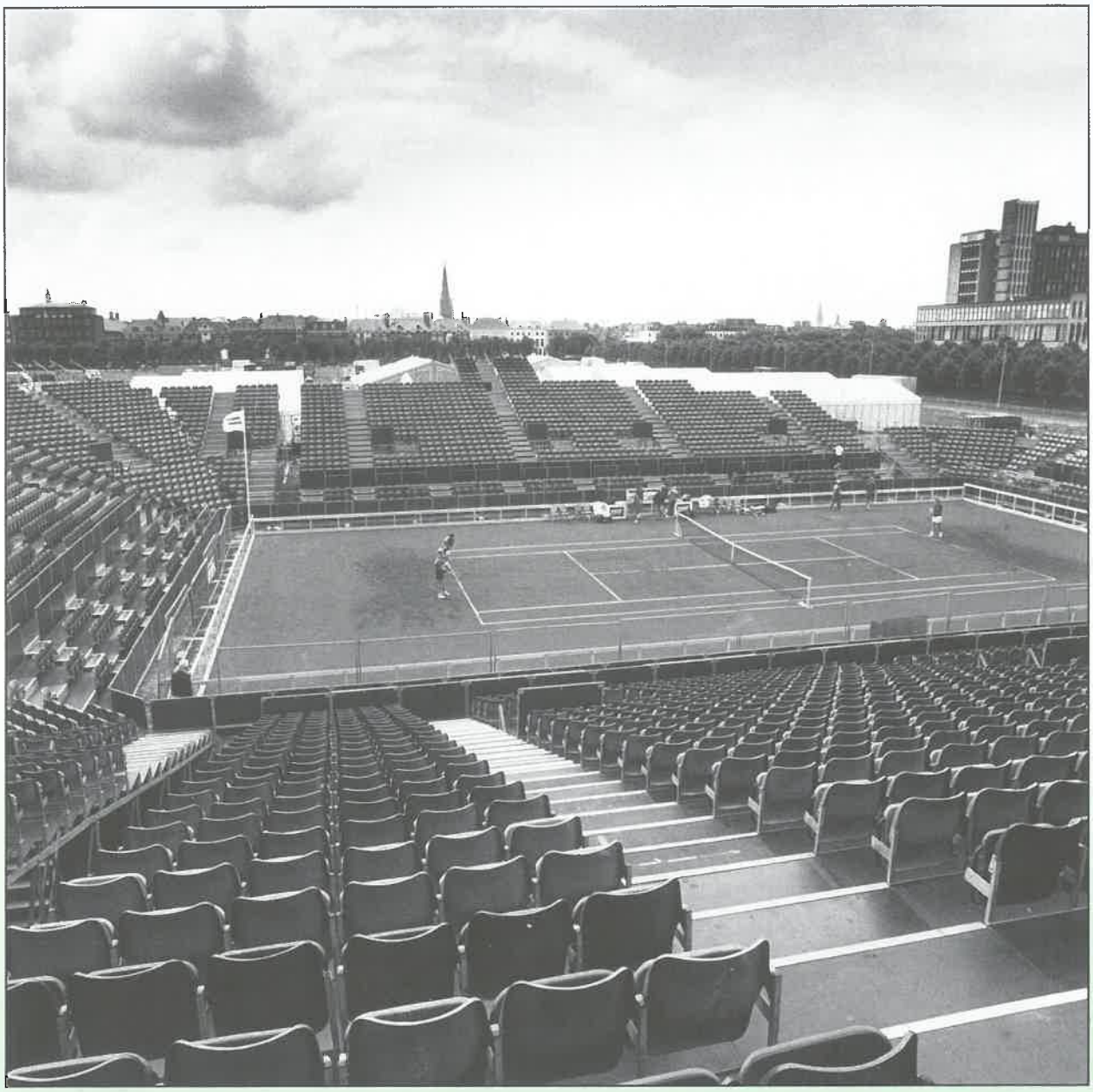

zomer editie

AUGUSTUS 93/4
JAARGANG 17

Het blijvend vertrouwde beeld in Makelaardij.

NASSAUHUIS BV
MAKELAARDIJ O.G.

Jan van Nassaustraat 14, Den Haag
070-3245050

NVM MAKELAAR

Voor uw Bloemen en Planten

sinds 1938

Bloemen kiosk Snijder

Van Hogenhoucklaan,
hoek Ruychrocklaan

WIJKBLAD
BENOORDENHOUT

Jaargang 17, nummer 4, 18 augustus 1993

Uitgave van de Wijkvereniging Benoordenhout. Verschijnt 6x per kalenderjaar en wordt huis aan huis bezorgd. Oplage ruim 8.000 exemplaren.

Redactie
Els van den Bent (redacteur boeken)
Mieke van Gaalen (eindredacteur)
Cor Grootes (kopijbewerking)
Casper Postmaa (hoofdredacteur)
Juanita Soeteman (secretariaat)
Willy van der Spek (tekeningen)
Jaap J. Stok (interviews)
Nico de Vries (foto's)
Marianne van der Zalm (redacteur wijk & winkel)

Secretariaat wijkblad
J. Soeteman-Mendes de Leon
Postbus 97798, 2509 GD Den Haag
Tel. (070) 324 5718

Financiën wijkblad
Mr. F. Bierman

Advertenties
M.A. van der Zalm-Waterreus
Postbus 97798, 2509 GD Den Haag

Drukkerij
Lakerveld, Den Haag

Bezorging
Sam Spret, Den Haag
Tel. (070) 329 6200
Men kan het wijkblad ook afhalen in 't Benoordenhuis, Bisschopstraat 5 (achter het Maerlant Lyceum) of bij de bibliotheek, Utenbroekestraat 4

Verschijningsdata 1993
93/5 op 20 oktober (kopij tot 1 september)
93/6 op 15 december (kopij tot 1 november)

Advertentietarieven
Omslagpagina's: in overleg. Binnenwerk:
1/1 pag.: *f* 790,– | 1/3 pag.: *f* 315,–
1/2 pag.: *f* 420,– | 1/6 pag.: *f* 185,–
Bedragen excl. pre-press werkzaamheden en 6 % BTW. Benoordenhoutjes: *f* 20,– voor maximaal 30 woorden.

Abonnementen
Niet-bewoners van het Benoordenhout kunnen zich op het wijkblad abonneren door *f* 30,– per kalenderjaar (= zes nummers) over te maken op Postbank rek. 39.83.198 ten name van wijkblad Benoordenhout te Den Haag, met vermelding van "abonnement wijkblad 1993".

Copyright
Het auteursrecht t.a.v. de redactionele inhoud van deze uitgave wordt voorbehouden. Ongeautoriseerde vermenigvuldiging en/of openbaarmaking van het geheel of gedeelten daarvan, op welke wijze dan ook is niet toegestaan zonder schriftelijke toestemming vooraf van de redactie.

HET MALIEVELD, EEN BESCHERMD STADGEZICHT IN HET ONGEREDE

Waar in Den Haag kun je de ene keer naar een autoshow kijken, de week daarop polospelende miljonairs bewonderen en de volgende keer opstijgen in een luchtballon met de heer Van Zadelhoff? Voor een Hagenaar is het antwoord niet moeilijk. Alleen op het Malieveld heeft zulk een radicale wisseling van decors met grote regelmaat plaats. Eigenlijk is het wel leuk als je op dezelfde plek waar je eerst een sateetje eet, de week daarop een ace van Haarhuis kunt bewonderen. Dat moet kunnen in een stad die zich een belangrijke plaats in het nieuwe Europa heeft toebedacht, en zo graag net zo hard wil bruisen als Amsterdam. Dus waarom zou een wijkvereniging daar tegen zijn?
Vanwege het opklinken van kermislawaai in de nachtelijke stilte, of omdat de gemeente zich vergaloppeerde door een house-party goed te keuren die tot in de ochtend duurde?
Nee, want wie zich daar de rest van zijn leven aan blijft ergeren, moet niet in een stad gaan wonen.
De bedenkingen tegen de tot een pretpark uitgegroeide vlakte tussen Koekamp en Zuid-Hollandlaan hebben meer om het lijf. Het Malieveld is een stedebouwkundig fenomeen dat alleen in Den Haag voorkomt. Een groene ruimte dicht tegen het centrum aan. De lege kamer van de stad, heeft men wel eens gezegd. Zo'n open plek heeft wel degelijk een functie. Zoals sommige steden uitkijken over zee of rivier, zo presenteert Den Haag zich aan het Malieveld door middel van een imponerend front van monumentale herenhuizen.

Werkzaamheden bij de aanleg van de eenmalig te gebruiken tennisbaan (foto Haagsche Courant)

Daarom is het Malieveld een beschermd stadsgezicht, daarom mag je er niet bouwen, daarom steekt de parkeergarage niet 20 centimeter boven het oppervlak uit zoals de gemeente aanvankelijk wilde.
De afgelopen jaren is steeds vaker gebleken dat die oude regels en waarden met voeten worden betreden. In Den Haag is voor elke dakkapel een bouwvergunning nodig, maar het beschermde stadsgezicht het Malieveld is tegenwoordig vrijwel voortdurend bezet door bouwsels die de welstandscommissie nog geen blik waardig zou keuren. Het veld als ruimtelijke verbinding tussen stad en Haagse Bos is aan bederf onderhevig zonder dat Staatsbosbeheer (eigenaar) of gemeente ingrijpen. Op een heel gevoelig punt is Den Haag lelijk geworden.
In 1960 kreeg ik op het Malieveld, als aanvoerder van het voetbalteam van de Professor Casimirschool, een beker die ons elftal had verdiend na een overwinning op de Paschalisschool (na een achterstand van 5-1). De enige obstakels die we meebrachten waren onze jassen die als doelpalen dienden. We streden om een beker die een van ons op zolder had gevonden. Die trofee, en de jongetjes van toen, horen veel meer op het Malieveld thuis dan de Davis Cup, of de prijzen die polomiljonairs elkaar geven.

Casper Postmaa

Bij de voorplaat:
De prachtige monumentale herenhuizen aan de Prinsessegracht gingen in het weekend van de Davis Cup-ontmoeting Nederland-Zweden, en de weken ervoor en erna, schuil achter de enorme tribunes van het centre court op het Malieveld (foto Haagsche Courant)

't Veilinghuis Centrum

KUNST en ANTIEK SCHILDERIJEN en JUWELEN

Veilingschema najaar 1993

Nassau Dillenburgstraat 3

	veiling	kijkdagen
Kunst & Antiek	23 t/m 27 aug	20 t/m 22 aug
Kunst & Antiek	11 t/m 14 okt	8 t/m 10 okt
Kunst & Antiek	29 nov t/m 2 dec	26 t/m 28 nov
Kerstveiling	27 dec	25 en 26 dec

INBRENG VOOR ONZE VEILINGEN

Goederen die u bij ons ter veiling aanbiedt worden door onze beëdigd taxateur, de heer J. Ponsen, deskundig getaxeerd, waardoor u vooraf een duidelijke indicatie heeft over de optimale opbrengst bij verkoop. U kunt ons van maandag t/m vrijdag bereiken tussen 9.00-17.00 uur.

Attentie: vanaf heden zullen wij boedelveilingen organiseren in de Roggeveenstraat te Den Haag. Voor meer informatie kunt u zich wenden tot ons Veilinghuis

Nassau Dillenburgstraat 3
2569 AB Den Haag
Tel. 070 - 324 42 71 Fax 070 - 328 06 72

RESTAURATIE VAN SCHILDERIJEN
OUDE EN MODERNE

* schilderij-oppervlak schoonmaken * vernislaag afnemen + opnieuw vernissen * verflaag vastzetten * verfverlies herstellen (retoucheren) * reparatie doek of houten paneel * opnieuw inlijsten.

Tevens:
- adviezen op het gebied van conservering en behoud van kunstwerken
- kunsthistorische expertise
- documentatie

Drs ZOFIA SILLEVIS
Schilderijenrestaurator en kunsthistorica
Privé: Van Neckstraat 84 - tel. 324 67 18
Atelier: tel. 380 48 32

Lunchroom, restaurant

Willem Royaardsplein 8
2597 GS Den Haag
Tel. 070 - 3 28 03 89

Geopend:
maandag t/m zaterdag
9.00 - 23.00 uur
zondag 16.00 - 23.00 uur
(keuken geopend tot 21.00 uur)

Ruime parkeergelegenheid

Het sfeervolle trefpunt voor uw koffie-, thee- en borreluurtje, lunch en diner. Regelmatig wisselende gerechten.

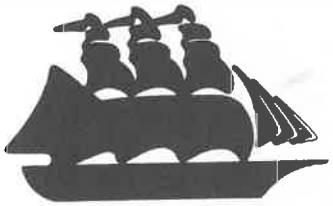

THE CLIPPER

Menu à ƒ 29,50

* *

Bieslookbouillon
met knoflookcroûtons

* *

Gegrilde zalmmoot
met een lavendelsaus

* *

Frisse fruitsalade met slagroom

(Bij mooi weer kunt U dineren op het terras)

NVM

Voor een woning in het Benoordenhout prefereert U uiteraard een échte Benoordenhoutse makelaar.

KIMMEL & CO
MAKELAARSKANTOOR
WASSENAARSEWEG 31 2596 CE 's-GRAVENHAGE
070 - 3.249.249

Ook heimwee naar de vakantie?

Frankrijk

LICHTGEBONDEN KREEFTESOEP
per halve liter 7,50

QUICHE LORRAINE-TAART
ham/kaas of prei/kaas 10 personen 25,00
1-persoonstaartje 3,50

WITTE CHOCOLADEMOUSSE
per persoon 5,00

Engeland

ZALM MET BROCCOLI
in korstdeeg per 100 gram 4,50

SHEPHERDS PIE 2 personen 19,50

JELLY MET BOSVRUCHTEN
per persoon 5,00

Italië

SALADE VAN PASTA
op bordje opgemaakt per persoon 7,50

OSSO BUCO MILANESE
met pasta per 2 personen 25,00

TIRAMISU per 100 gram 3,95

Prijswijzigingen voorbehouden.

Wij zijn geopend van 8.30 tot 18.00 uur, op zaterdag tot 16.00 uur. Zondag en maandag de gehele dag gesloten.

traiteur DUBOIS

Weissenbruchstraat 62, Den Haag, 070-324 92 42

Griekenland

SALADE MET FETA
per 100 gram 2,50

MOUSSAKA per 100 gram 2,00

SORBETIJS per pak vanaf 7,25

Spanje

TORTILLA per punt 3,50

PAËLLA per persoon 17,50

ROOMIJS per pak vanaf 7,25

WIJKVERENIGING
BENOORDENHOUT

VERKEER EN VERVOER

WVW (Wolters verkeerswetenswaardigheden)

Sedert enige tijd bestaat op schoolvereniging Wolters in de Utenbroekestraat een verkeerscommissie die aanvankelijk - toen de Van Nijenrodeschool nog niet was verhuisd - de beperkte opdracht had het congestie- en parkeerprobleem rond de school 's ochtends en 's middags op te lossen c.q. te beperken. Nadien werd de taak van de commissie wat breder en thans houdt de commissie zich bezig met de verkeersveiligheid rond de school in zijn algemeenheid.
Bij het begin van haar bestaan heeft de commissie allerlei praktische en minder praktische oplossingen voor een oplossing van de congestie van auto's bij het brengen en halen van kinderen in kaart gebracht en deze intern besproken. Na inventarisatie van de mogelijke oplossingen en informele toetsing bij de buurt en bij de wijkvereniging is uiteindelijk als meest reële en best werkend alternatief uit de bus gekomen het plaatsen van pionnen langs de kant van de weg, teneinde te voorkomen dat auto's (fout) op de stoep zouden parkeren en aldus het verkeer zouden hinderen c.q. stremmen. De plaatsing van de pionnen geschiedt inmiddels al weer geruime tijd en werpt zijn vruchten af. Overigens zoekt de commissie nog steeds naar andere (betere?) mogelijkheden om het gesignaleerde probleem te lijf te gaan.
In dit kader heeft over hetzelfde probleem overleg plaatsgevonden met de gemeente met wie een aantal suggesties uit de commissie zijn besproken (o.a. het aanbrengen van knipperende verkeersborden, het inschakelen van de wijkagent om illegaal parkeren te beboeten). De gemeente heeft op haar beurt gesuggereerd de school te doen deelnemen aan een verkeersproject van de gemeente, teneinde ook de kinderen wat verkeerswijsheid bij te brengen en hen daarin op te voeden. Het overleg met de gemeente te dezer zake is nog gaande.
In meer algemene zin heeft Wolters inmiddels een lespakket besteld en verkregen, dat onderdeel uitmaakt van de actie: 'WIJ GAAN WEER NAAR SCHOOL' van de stichting Veilig Verkeer Nederland. Met deze actie probeert de stichting scholen, politie en andere betrokkenen te bewegen meer aandacht te besteden aan de verkeersveiligheid van schoolgaande kinderen.
Bij de actie wordt een aantal suggesties gedaan om de veiligheid van schoolgaande kinderen te verhogen. Als eerste worden suggesties gedaan om gevaarlijke (verkeers)situaties te achterhalen op de schoolroutes van de kinderen. Daarna wordt bezien hoe de veiligheid van de leerlingen kan worden verbeterd, b.v. door verkeerslessen, toezicht, het inzetten van verkeersbrigadiers etc. Tenslotte worden in de actie praktische voorbeelden van verbetering gegeven met een aantal tips.
Bij het uitkomen van dit blad zal het al zover zijn dat de kinderen weer naar school gaan, alhoewel de schrijver dezes zich dat bij het schrijven van dit stuk - op de valreep van vertrek met (grote) vakantie - nauwelijks kan indenken. Denk dus aan de veiligheid van de schoolkinderen in het - Benoordenhoutse - verkeer en draag uw steentje daaraan bij!

GROENVOORZIENING EN MILIEU

Bomen op het Jozef Israelsplein

Enige tijd geleden zijn op het Jozef Israelsplein vier meidoorns van hun takken ontdaan en op enige meters hoogte afgezaagd, een tot treurnis stemmende aanblik. De Dienst Groenvoorzieningen vertelde ons echter dat dit gebeurd is omdat ze niet meer tot bloei kwamen en dat de restanten in het najaar gerooid zullen worden. Er komen dan nieuwe meidoorns, waarmede het gehele bomenbestand rondom het Rosarium vernieuwd is. Hopelijk zal dan ook het beeld van koningin Emma, waarvan neus en rechterhand half juni door vandalen werden beschadigd, hersteld zijn. De facilitaire dienst van de gemeente liet ons weten dat ze hiermede bezig is. Er is echter nog geen dekking voor de herstelkosten, geschat op ƒ 3500,–.

Egelopvang

Met genoegen maken we - voor vele lezers wellicht ten overvloede - melding van het bestaan van de Stichting Egelopvang Den Haag e.o. die zich ten doel stelt de betreffende (beschermde) diersoort in onze regio te helpen overleven. Ze wordt niet alleen bedreigd door het verkeer, maar ook door het eten van met slakkengif besmette slakken (dus NOOIT slakkengif gebruiken!!) en soms verdrinking in vijver of zwembad (egeltrapje schuin tegen de kant aanbrengen).
De stichting heeft een foldertje uitgegeven met nuttige informatie over levenswijze, eetgewoonten, hulpverlening e.d., dat op aanvraag (tel. 3452188) beschikbaar is. Donateurs zijn natuurlijk welkom. Voor de kosten hoeft men het niet te laten: het donateurschap bedraagt ƒ 12,50 per jaar, postbanknummer 4595138.

EGEL GEVONDEN
....Maar WAT Nu....

Voor de **Haagse Regio** kunt u contact opnemen met:

STICHTING EGELOPVANG DEN HAAG e.o.

070 - 3542188

b.g.g. 070 - 3686251
070 - 3233693
070 - 3552060
070 - 3646760

Wist u dat u voor egeltjes NOOIT schoteltjes melk mag neerzetten? En dat ze dol zijn op kattevoer en, niet vermeld maar bekend uit eigen ervaring, boterhammetjes met pindakaas?

SOCIAAL / CULTUREEL

Bridgedrive

Op 19 april jl. organiseerde de wijkvereniging Benoordenhout een bridgedrive in het Benoordenhuis. Dankzij de steun van de heer Vastersavents, die alles tot in de puntjes had geregeld, was het een groot succes. Het was gezellig en geanimeerd. De prijswinnaars gingen met een lekkere fles wijn of een doos bonbons naar huis. De opbrengst was bestemd voor het interieur van het Benoordenhuis.

PARKCONCERT 1993

Op zondag 5 september organiseert de wijkvereniging weer een parkconcert. Ditmaal zal het concert gehouden worden op het terrein van de Koninklijke HC & VV.

Kon. HC & VV wilde in die periode in het kader van haar lustrum een familiedag organiseren en benaderde ons met het verzoek ook het parkconcert op hun terrein te houden.

Het concert zelf wordt georganiseerd door de wijkvereniging, maar alle activiteiten eromheen worden door Kon. HC & VV georganiseerd.

Het programma ziet er als volgt uit:

13.00-14.00 uur	Residentie jeugdorkest
14.00-15.00 uur	Nicolai Pirvu
15.00-16.00 uur	Kon. Shell Harmonie
16.00-17.00 uur	Benoordenhoutse session band

Het zal zeker een zeer geslaagde dag worden, voor jong en oud, en wij hopen u allen op zondag 5 september in groten getale te zien!

'Wie zijn neus schendt, schendt zijn aangezicht', zo luidt een gezegde. Hier hebben we echter te maken met een letterlijk voorbeeld van majesteitsschennis. De beeldenstormer, die in het Westbroekpark, Zuiderpark en de Ver-Huellweg heeft huisgehouden, is inmiddels ingerekend. Laten we hopen dat het dezelfde is als degene die de lieflijke rust in het Rosarium zo wreed heeft verstoord.

Het monument voor koningin Emma is ontworpen door de beeldhouwer Toon Dupuis en de architect Co Brandes en in 1936 in het Rosarium geplaatst en onthuld. Het heeft destijds veel kritiek ondervonden en is onder meer vanwege het te groot uitgevallen hoofd het lelijkste, slechtst geproportioneerde standbeeld genoemd. Toch is het in de loop der tijd een geliefd beeld in een geliefd parkje geworden en iedere Benoordenhouter zal dit zinloos vandalisme verafschuwen (foto Haagsche Courant).

CONTACTCLUB BENOORDENHOUT (VANAF 55 JAAR)

Nu de zomer op zijn eind loopt kijken wij vooruit naar het programma voor het laatste trimester van 1993.

In september begint weer een nieuwe cursus kunstgeschiedenis met de titel 'Fin de siècle'. U kunt zich hiervoor nog aanmelden bij mevrouw Bingen, tel. 3281056.

Verder kunt u nog de maandelijkse excursies en lezingen tegemoetzien benevens de koffieochtenden, de sinterklaasviering en tenslotte de feestelijke kerstbrunch.
Dit laatste evenement zal plaatsvinden in het Kurhaus.

Bent u nog geen lid van de Contactclub dan kunt u zich opgeven bij mevrouw M.C. Stappers-Brouwer, tel. 3247560 (liefst tussen 18.00 en 21.00 uur). Voor het laatste trimester bent u dan slechts ƒ 5,– per persoon verschuldigd. Voorwaarde is dat u lid bent van de wijkvereniging en tenminste 55 jaar oud.

Degenen die eerst willen kennismaken kunnen eenmaal als introducé(e) een evenement meemaken. U wordt verzocht dit tevoren te melden aan de secretaris mevrouw H.H. van Oordt-Schukking, tel. 3242321.

RUNDERBIEFSTUK

100 GRAM *f* 3,19.

SLAGERIJ

H.KOOYMAN

met variatie

Willem Royaardsplein 7
Winkelcentrum Duinzigt
Tel. 070 - 324 34 52

elbeo Voile Glance.

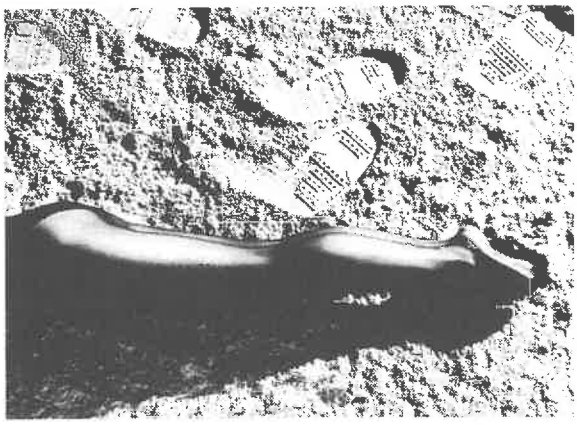

huub sengers

Willem Royaardsplein 12 - Tel. 328.18.32
Winkelcentrum "Duinzigt"

elbeo
DESIGN *fürs* BEIN

DE KAASWAAG

Willem Royaardsplein 10 - tel. 070-3246424

Zo groot groeien met kaas van de kaaswaag.

Judith!
(4 jaar)

Huize Aelbrecht van Beijeren, gelegen aan de Theo Mann Bouwmeesterlaan 1, vraagt:

VRIJWILLIGSTERS

voor de gezelligheid en begeleiding van onze bewoners bij koffie- en thee-uurtjes en andere evenementen.

Voor info:
Tel. 070 - 324 52 97,
Mevr. I.F. v.d. Broek, *directrice.*

H. J. VAN RIEL

Wijnhandel H.J. van Riel
IMPORTEUR VAN WIJN EN GEDISTILLEERD

LINDEMANS - Australia's Classic Winemaker

Uit Australië, de nieuwe wijnwereld, komen wijnen die zich kunnen meten met de beste van het Europese vasteland.

1989 Lindemans Bin 50 Shiraz:
Proefnotities: volrode kleur met beginnende tawny-achtige schakeringen. Een rijp, licht gepeperd kruidig bouquet, karakteristiek voor de Shiraz. Volle en krachtige smaak, prima in balans met fluwelige tannines. Heerlijk 'op dronk'; houdbaar 3-4 jaar.

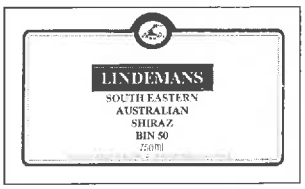

1992 Lindemans Bin 65 Chardonnay:
Proefnotities: lichtgouden kleur. Een aantrekkelijke geur van meloen en perzik en nieuw eiken. De smaak is geweldig, zacht en toch vettig, een prima balans met een verfrissende afdronk. Op dronk, houdbaar 2-3 jaar.

1 proeffles tegen inlevering van dit etiket fl. 13,45

Winkelprijs fl. 15,80
Bij 6 flessen fl. 14,20 per fles
Wij bezorgen gratis bij U thuis

Willem Royaardsplein 5-6 2597 GS Den Haag
tel. 070-3240309

HAAGSCHE VOETBALVERENIGING 110 JAAR!

In september 1993 zal de Haagsche Voetbalvereniging, onderdeel van de Koninklijke Haagse Cricket en Voetbalvereniging, voor de honderdelfde maal in verenigingsverband deelnemen aan een voetbalcompetitie: zij wordt 110 jaar oud.

De Koninklijke HC & VV begon haar activiteiten als een cricketclub in mei 1878. In die tijd ontstond de bijnaam 'De Groote Haagsche'. In 1881 begon de ook in Den Haag als cricketclub

actieve vereniging Olympia met voetbal. Zowel HCC als Olympia ging gekleed in rood en wit, kleuren die nog steeds zichtbaar zijn in het clubhuis en de kleedkamers.
Op 7 oktober 1893 vond de fusie tussen HCC en Olympia plaats, bij welke gelegenheid voor de huidige kleding in zwart en geel is gekozen.
HCC speelde sinds 1880 op de Maliebaan, het huidige Malieveld. Toen dat in 1898 verboden werd ging men op zoek naar een ander veld, dat werd gevonden op het Landgoed Clingendael. Daar werd tegen een huursom van ƒ 280,– 's jaars van de toenmalige eigenaar Baron van Brienen het sportterrein gehuurd, dat ook toen al de Diepput werd genoemd. Ook nu nog bespeelt de Koninklijke HC & VV dit terrein dat inmiddels haar eigendom is (inclusief opstallen). Het terrein heeft een oppervlakte van circa 35.000 vierkante meter en ligt tussen de Van Zaeckstraat, de De Mildestraat, de Van Alkemadelaan en de Van Hogenhoucklaan.
Omstreeks de eeuwwisseling werd voetbal gespeeld door heeren, die in navolging van de 'the men of leisure' aan de overkant van de Noordzee de grasmat betraden, teneinde de overvloedige vrije tijd te doden (de butler begeleidde niet zelden mijnheer naar het veld). Dat deden zij met een bal die nog niet rond was en (om niet te zeggen: want) vervaardigd uit varkensblaas, overtrokken met leer, welk voorwerp netjes werd dichtgeknoopt met een veter. Oudere voetballers onder u kunnen zich ongetwijfeld nog de onzachte ontmoeting tussen hoofd en bal herinneren, speciaal wanneer het had geregend. Koppen van de bal werd aanvankelijk zo gevaarlijk geacht dat het dragen van een hoofddeksel als onontbeerlijk gold (overigens maakt schrijver dezes, drie keer per week actief bij HVV, er ook geen gewoonte van de bal te koppen, behalve wanneer zich een geval van overmacht voordoet). Het was de tijd waarin voetbal een echte onvervalste behendigheidssport was en de heeren tijdens de wedstrijd respect voor elkaars kunsten en ledematen toonden, alsmede na de wedstrijd het gezamenlijk nuttigen van verversingen.

HVV is nog steeds de club waar sportiviteit en gezelligheid elkaar ontmoeten, op het veld en in het clubhuis. De 'Jubileumcommissie HVV 110 jaar' betrekt graag het Benoordenhout, leverancier van vele leden en al bijna een eeuw een prettige omgeving voor HVV, bij de viering van het honderdtienjarig bestaan. Ter informatie en aanmoediging tot bijwoning respectievelijk deelname volgt onderstaand het programma.

Zaterdag 4 september: Opening
Opening van het jubileum met een champagnefontein en daarna een erewedstrijd van HVV 1 tegen 'Lucky Ajax' (samengesteld uit spelers van de generaties van Sjaak Swart, Piet Keizer en Ruud Krol). Toegangsprijzen: ƒ 12,50 voor volwassenen, ƒ 7,50 voor jeugd tot 16 jaar (voor leden gelden andere prijzen).

Zondag 5 september: Familiedag voor het Benoordenhout
Deze dag is speciaal opgezet om de goede relatie tussen HVV en de wijk te benadrukken. Er zullen tal van activiteiten voor jong en oud zijn: spelletjes, een zanger treedt op, er zullen pony's zijn, 's avonds zal er een barbecue zijn en het parkconcert, dat normaal gesproken in Arendsdorp wordt gehouden, zal dit jaar op het terrein van HVV plaatsvinden.

Zaterdag 11 en zondag 12 september: Recordpoging jeugd
Vanaf 07.00 uur op 11 september tot 08.15 uur op 12 september zullen alle jeugdelftallen van HVV hun competitiewedstrijd direct na elkaar op eigen terrein afwerken. Op 11 september wordt tevens voor alle senioren een toernooi gehouden: in teams van zes ('sixes') wordt om de toernooiwinst gestreden.

Vrijdag 17 september: Jubileumfeest
Tijdens dit feest zal de nationaal bekende band 'The Clarks' optreden en zal er een drive-in discotheek zijn. Introductie van niet-leden zal naar alle

HVV KAMPIOEN VAN NEDERLAND 1904-1905

Staande v.l.n.r.: Ir. G.A. Heyning, J.W.G. Coops, Mr. J.C. Heyning, Mr. F.L. Kleyn.
Knielend: K. Heyting, F.M. la Chapelle, Jhr. J.P. van der Does de Bye.
Zittend: Ir. W.A.J. Aernout, Mr. H.A.J. Kessler, Ir. G.A. Kessler, Jhr. Mr. C.W. Feith, G.P. Froger.

BODY CONTOUR / AEROBICS / HATHA YOGA

16 Augustus start weer: in de gymzaal van het BRONOVO Ziekenhuis aan de Bronovolaan 3.

MAANDAGOCHTEND VRIJDAGOCHTEND 9.00-10.00 UUR

Verbeter Uw houding en conditie!
BODY CONTOUR: door het versterken van vnl. de spieren rond bekken, van buik, billen en benen, tezamen met het rekken van o.a. de rugspieren verbetert de houding.
AEROBICS: dynamisch, door het hele lichaam in actie te laten komen, traint men het hart en zo het uithoudingsvermogen.
Er wordt niet veel gesprongen. Per week wordt het programma afgewisseld, beide zijn omlijst door muziek.

Kosten: 32,50 per maand - 1 x per week
54,- per maand - 2 x per week
Kleding trainingsbroek met T-shirt of ballet/aerobicskleding. Schoenen die wat stevigheid bieden. Handdoek of matje.

MAANDAGOCHTEND VRIJDAGOCHTEND 10.15-11.30 UUR

Een ontspannen en soepel lichaam geven een ontspannen en soepele geest!
HATHA YOGA:
De les bestaat uit het aannemen van houdingen, die het bewustzijn stimuleren, ademhalings-, evenwichts- en ontspanningsofeningen.
Het gebruiken van energie (het lichaam) géeft energie.
Ook als aanvulling op andere sporten i.v.m. flexibiliteit van spieren en gewrichten zeer aan te bevelen.
Begin de week ontspannen, bewust en in harmonie!

Kosten: 37,50 per maand.
Kleding trainingsbroek met T-shirt, trui. Handdoek of matje.

Beide cursussen staan onder leiding van Joke van Roosendaal-Kuyper, gediplomeerd docente.
Aanmelding en nadere inlichtingen: telefoon 3851158.

ANTIEK - VERLICHTING

VAN NIEROP v.h. SEIPGENS

Lampekappen uit voorraad en op bestelling.

Alle reparaties en electrificaties van lampvoeten.

Joh. Bilders-straat 71

Telefoon 324.97.35

D. de Knoop

HORLOGER - JUWELIER - DIAMANTAIR

Een paar zilveren zoutvaten met blauw binnenglas stijl Lodewijk15e
Meesterteken Johannus Hartman Amsterdam 1774

De Knoop

Van Hoytemastraat 58, 2596 ES Den Haag, tel. 070 - 3 24 85 67

Wat zijn microgolven precies?
Of, waarom u zich wel twee keer in uw handen mag wrijven!

Microgolven zijn niets anders dan kortegolven. Niets is eenvoudiger dan dat. In alle levensmiddelen, of het nu vlees betreft of groente, bevinden zich minuscule waterdruppeltjes. Raken microgolven deze waterdruppeltjes, dan beginnen de waterdruppeltjes te trillen en langs elkaar te wrijven. En zoals bekend: wrijving veroorzaakt warmte. Net zoals wanneer u bij koud weer uw handen warm wrijft.

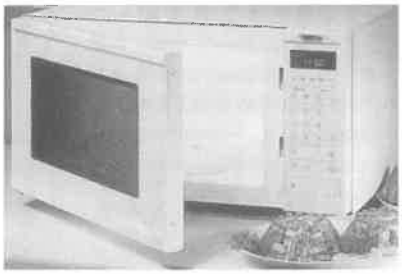

De Siemens Magnetron-Plus is ideaal voor snel en energiebesparend ontdooien, koken, bakken en braden.

Er is al een Siemens Magnetron v.a. ƒ 399,-.

De heteluchtoven zorgt in een oogwenk voor een aan alle kanten gelijke temperatuur en is zeer geschikt voor bakken en braden.

Het draaiplateau biedt veel plaats en is één van de meest effectieve manieren om spijzen gelijkmatig en van alle kanten gaar te laten worden.

praalder bv

Theresiastraat 161, ☎ 070-38 38 274 van Hoytemastraat 36, ☎ 070-32 40 809

waarschijnlijkheid mogelijk zijn. Kleding is black tie, prijs is ƒ 25,- per persoon.

Zaterdag 18 september: Fietsrally
Op deze dag zal een puzzeltocht per fiets door het Benoordenhout worden gehouden.

Zondag 19 september: Veiling en sluiting
Vanaf 17.00 uur zal de bekende veilingmeester Jan Pieter Glerum een aantal bijzondere, met HVV te associëren artikelen veilen. Omstreeks 19.00 uur wordt de viering van het jubileum afgesloten.

De jubileumcommissie heeft de gemeente om een vergunning voor een aantal evenementen verzocht wegens eventuele geluids- of verkeersoverlast en is daarover ook in overleg met de wijkagent. Vanzelf spreekt dat de jubileumcommissie tot overleg bereid is: gelet op de (ook in kalenderjaren bijna) koninklijk goede verstandhouding met de omwonenden van de Diepput vertrouwt de jubileumcommissie erop dat we problemen in eendrachtige samenwerking kunnen oplossen.

Namens de Jubileumcommissie H.V.V. 110 jaar: J. Bik

NELLEKE NOORDERVLIET IN BIBLIOTHEEK

Het succes van de lezing vorig jaar september van Margriet de Moor en het feit dat Bibliotheek Benoordenhout 25 jaar bestaat zijn aanleiding om dit jaar weer een lezing te organiseren. De bibliotheek en boekhandel Couvée hebben **Nelleke Noordervliet** gevraagd op 16 september een lezing te houden waarvoor wij de bewoners van het Benoordenhout van harte uitnodigen!
Nelleke Noordervliet, geboren in 1945, studeerde Nederlands. In haar studententijd speelde ze veel toneel en schreef ze teksten voor het cabaret waar ze ook in zong. Haar eerste roman 'Tine, of de dalen waar het leven woont' verscheen in 1987. Het is een roman over de eerste vrouw van Multatuli. In 1989 volgde haar tweede roman 'Millemorti', over de gebeurtenissen in een dorpsgemeenschap in Zwitserland. Ter gelegenheid van de opening van het Belle van Zuyleninstituut schreef ze in 1990 een toneelstuk over Belle van Zuylen, waarbij Nelleke zelf de rol van Belle speelde. Haar derde roman 'Het oog van de engel' (1991) leverde haar een nominatie voor de AKO-prijs op.
De lezing wordt gehouden op 16 september van 20.00 tot 22.00 uur in de bibliotheek, Utenbroekestraat 4, tel. 3280177. Vanaf 19.30 uur bent u welkom. Toegangsprijs ƒ 7,50.
Boekhandel Couvée zal die avond een boekentafel inrichten met de werken van Nelleke Noordervliet.
Wij stellen het op prijs als u zich van te voren aanmeldt. Mocht u problemen hebben met vervoer, neemt u dan contact op met de bibliotheek. Misschien kan er iets geregeld worden.

GUNST, WAT 'N KUNST

Het programma voor september en oktober is als volgt:

Vrijdag 3 september, 20.15 uur
'The Muses Garden for Delights', een programma met muziek van Lully, Couperin, Rameau en tijdgenoten, geheel geïnspireerd op bloemen en planten. De muziek wordt uitgevoerd door Hanneke van Proosdij fluiten, Heidi Erbrich viool, Adina Scheyhing viola da gamba, Rockford Mjos luit/barokgitaar en Gerard van Vuuren clavecimbel. Entree ƒ 17,50.

Zondag 3 oktober, 14.30 uur
'Van Pelgrimstocht tot Kruistocht' , een cultuurhistorische benadering van de vroegste ontmoetingen tussen Christendom en Islam door drs. L.V.G. Gorter-van Royen, historicus. Muzikale illustraties: Harry van der Meer, musicus. Entree ƒ 12,50.

Cursussen
Op het gebied van cursussen begint in september

- Drs. Marianne Kruger met een museumcursus, info tel. 01180-23988
- drs. Erik Kreytz met (beeldende) kunst en cultuur tussen '14 en '40, info tel. 3866555
- Harry v.d. Meer met muziekgeschiedenis van Middeleeuwen/vroeg-Renaissance, info tel. 3682432.

In verband met de kleine capaciteit van onze suite graag (telefonisch) reserveren bij 'Gunst, wat 'n Kunst', Raamweg 45, 2596 HN Den Haag, tel. 3460052.

RANO ZIEKENOMROEP

Al meer dan 40 jaar muziek voor elkaar

De RANO Ziekenomroep, opgericht in 1950, maakt radioprogramma's voor patiënten die verblijven in de bij de RANO aangesloten tehuizen. De programma's worden uitgezonden in de ziekenhuizen Westeinde, Bronovo en Leyenburg en in de verpleeginrichtingen Nebo en Preva.
De doelstelling van de RANO is het brengen van ontspanning voor de luisteraars die noodgedwongen verblijven in de zojuist genoemde tehuizen. De programma's bestaan hoofdzakelijk uit verzoekplaten van de luisteraars, reportages, wetenswaardigheden en verder veel muziek. De vrijwilligers van de RANO maken tijdens het ophalen van verzoekplaatjes regelmatig een praatje met de luisteraars. De RANO maakt de programma's met ongeveer 25 vrijwilligers vanuit haar studio in het Bronovo ziekenhuis. Dagelijks vallen de programma's te beluisteren via het speciale radiokanaal tussen 19.30 en 22.00 uur. Daarnaast gaat de RANO ook op lokatie.
Om het werk van de RANO Ziekenomroep in de toekomst ook mogelijk te maken is men op zoek naar vrijwilligers die hieraan willen meewerken. Men zoekt mensen op het gebied van presentatie, techniek, platenarchief en het bezoeken van patiënten. Ervaring is niet vereist, de RANO heeft een uitstekende interne opleiding voor nieuwe medewerkers.
Hebt u interesse of weet u iemand anders stuur dan een briefje naar Rano Ziekenomroep, postbus 150, 2501 CD Den Haag.
De RANO Ziekenomroep is voor veel luisteraars een lichtpuntje in hun vervelende tijd in het ziekenhuis. Dit lichtpuntje willen we in de toekomst ook blijven!

Afscheid van dokter J.C. Bosma

De arts van koning en clown

Dokter J.C. Bosma, generaties lang huisarts aan de Wassenaarseweg, heeft zijn praktijk gesloten. Afscheid van een Haags instituut.

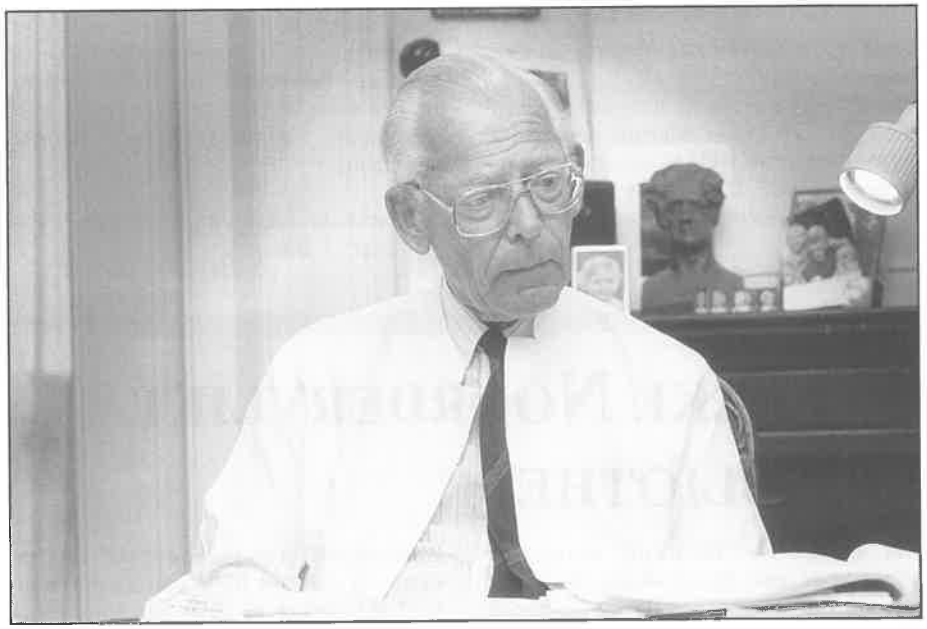

Dokter J.C. Bosma

Soms hing er aan de Wassenaarseweg 35 een briefje aan de deur. 'Dokter Bosma is op vakantie: geen spreekuur'. Een hoog, statig huis met een altijd blinkende deurknop en die ene boodschap.
Voor de lezer van zo'n mededeling was de inhoud meestal een onverwachte tegenvaller, want de praktijk was ondanks de bureaucratisering van de medische wereld even toegankelijk als de kruidenier op de hoek. Op het ochtend- en middagspreekuur kon men de dokter zonder afspraak raadplegen of de zieke nu uit Moerwijk of Duttendel kwam. Van een 'praktijk op afspraak' wilde Jan Bosma (1922) niet weten: 'Dergelijke nieuwlichterij is mij niet symphatiek', is zijn sobere commentaar, dat evengoed een veroordeling is.
Dezer dagen hing er weer een boodschap aan de voordeur. Niet een die vakantie inluidde of ziekte, maar het einde van een instituut in het Benoordenhout: 'De praktijk van dokter Bosma is gesloten'.
Een instituut, zal menig nieuwkomer in de wijk zich wellicht verwonderd afvragen. Toch is in dit geval dat begrip zonder overdrijving gebruikt, want sinds 1928 waakten vader en zoon Bosma over pakweg 2800 patiënten in het Benoordenhout en ver daarbuiten.
Het op zich al unieke feit dat een huisartsenpraktijk ruim zeventig jaar omspant (Bosma sr. begon al in 1921 aan het Prins Hendrikplein) hoeft nog niet de aanleiding te zijn tot de weemoed die de eerste regels van dit artikel doen vermoeden. Daarvoor is een bezoek aan de dokterswoning nodig. Zelfs in het qua woonruimte toch zo riant bedeelde Benoordenhout vertegenwoordigt het herenhuis aan de Wassenaarseweg een buitencategorie: een ongekend groot aantal kamers met hoge deuren en dito plafonds.
Maar er is één vertrek dat in een oogopslag duidelijk maakt waarom hier een instituut zijn deuren sluit. De spreekkamer. Zij straalt de autoriteit uit die vroeger zo vanzelfsprekend was verbonden met de huisarts. Hoge kasten, zware stoelen, uiteraard een skelet, en achter een oud kamerscherm een onderzoeksstoel die vele generaties heeft meegemaakt. Aan de wanden een veel omvattende verzameling van tekeningen en schilderijen, vervaardigd door patiënten. Onder andere van bekende kunstenaars als Ad Kroese en George Schulein.
Schuin in de hoek, maar toch centraal in de kamer, een donker houten bureau met daarachter een heer in witte jas.
Vriendelijk, soms joviaal, maar ook met een zekere strengheid. En zo hoort het ook, want juist die kleine dosering ouderwets gezag boezemt vertrouwen in.
Waarschijnlijk zijn niet alle attributen van werkelijk grote waarde, maar te zamen vormen ze een tableau dat zo Haags is als de kastanjebomen langs de Wassenaarseweg. Een decor Couperus waardig.
Hoe zeer Jan Bosma is vergroeid met de geschiedenis van het Benoordenhout blijkt als de fotograaf binnenkomt, die na dit bezoek het verminkte standbeeld van koningin Emma in het rosarium moet portretteren. 'Ik kan me nog herinneren', zegt Bosma enthousiast, 'dat ik met mijn vriend Frits Portheine, de latere vice-voorzitter van de Tweede Kamer, dagelijks langs het rosarium naar het Tweede Gymnasium (later Maerlant Lyceum) liep. Op een dag zagen we dat de beeldhouwer Toon Dupuis daar een keetje opbouwde en aan de slag ging. Ik heb het beeld van Emma dus geboren zien worden'.

Stoel

Maar de historie is even goed in zijn eigen spreekkamer te vinden.
'Hoe oud die onderzoeksstoel is?', zegt hij peinzend. 'Die moet uit het begin van de jaren twintig zijn, want hij is nog van mijn vader geweest. Ik heb nooit een reden gezien om hem te vervangen. Ik vind het toch een behaaglijker exemplaar dan die dingen van tegenwoordig waar je zo moeilijk op komt. Het enige probleem is dat ik de schroeven niet meer los krijg. Alleen dit doet het nog'.
Zijn hand bedient een handel waardoor de rugleuning knarsend, tandje voor tandje, in beweging komt. Bosma: 'Er is een collega die heeft een museum voor dit soort dingen in Delft opgezet. Misschien dat als ik hem oplak, hij er wat mee kan doen'.
Toen Bosma in het begin van de jaren vijftig zijn praktijk begon, was hij vooral de zoon van zijn vader, een man die groot respect bij zijn patiënten afdwong.
Jan Bosma over die begintijd. 'Er was nooit in mij opgekomen om iets anders te doen. Ik voelde dat ik arts moest worden. De wereld waarin mijn vader leefde, vond ik zó fascinerend.

Dat je andere mensen kon helpen, oplossingen zoeken. Ook die twee kanten van de mens, het somatische en het psychische, dat heeft me altijd zeer geboeid. En inderdaad was mijn vader in die tijd een notabel. Dat wilde ik ook wel worden'.

'Aan de andere kant was het niet altijd makkelijk dat ik de opvolger van mijn vader was. Er waren nogal wat mensen die met hem dweepten, zelfs nu nog. Men gaat vergelijken. Maar ik heb de indruk dat men ook mij heeft gewaardeerd. Zonder dat je het weet, ontwikkel je toch een eigen stijl. Ik heb altijd getracht zo open mogelijk te zijn tegenover mijn patiënten. Open en bereikbaar. Ik heb de indruk dat juist die aspecten op prijs werden gesteld'.

Moerwijk

Het opmerkelijke aan de praktijk van Bosma schuilde niet alleen in het typische Haagse karakter ervan, maar ook in de grote verscheidenheid van patiënten. Huisbezoeken aan ambassades en notabelen waren even gewoon als aan een anonieme Hagenaar in Moerwijk. 'Daar heb ik nooit een probleem van gemaakt', zegt hij beslist, 'ik nam altijd iedereen aan: of ze nu uit Leidschendam of Wassenaar kwamen. Ik voelde me gevleid omdat ze mij wilden hebben. Bovendien vond ik het wel leuk als ik eens ergens anders kwam en niet steeds in hetzelfde kringetje rond draaide'.

Een dergelijke praktijk zou tegenwoordig vrijwel onmogelijk zijn. Regels binden artsen aan bepaalde wijken, maar het zijn juist dat soort dictaten waar Bosma afkerig van was. Waarneemgroepen, weekenddiensten, bezoek op afspraak en andere regelingen die zijn bedacht om het leven van de huisarts te verlichten, vielen bij hem niet in goede aarde. Hij was verknocht aan zijn patiënten, maar voelde zich minder thuis bij die van een collega.

Bosma: 'Je had toch een minder gezellig contact met ze, want je kende ze niet. Dan is het ook moeilijker om te bepalen wat er precies aan de hand is. De laatste jaren kon ik dankzij de steun van enkele jongere collega's van waarnemingen afzien. Dat had wel tot gevolg dat ik de weekeinden nauwelijks van huis kon, want ik werd zelf ook niet waargenomen, maar dat heb ik zelf nooit een bezwaar gevonden. Evenmin als mijn vrouw die zowel door de week als tijdens weekends mijn steun en toeverlaat was bij alle administratie en de ontelbare telefoontjes'.

Bowls

Na decennia in dienst van een drukke praktijk, met ochtend- en middagspreekuren en patiënten in heel Groot-Den Haag, krijgt Jan Bosma eindelijk de tijd om zich aan zijn hobby's te wijden. De eerste aandacht zal daarbij vooral uitgaan naar zijn uitgebreide muziekcollectie.

Maar ook lezen ('Ik heb hier zes bibliotheken in huis, maar ik kom er zelden'), bowls, de wat merkwaardige Engelse variant van het jeu-de-boules en als het weer meezit zal hij zich terugtrekken op het Scheveningse strand waar hij in Zeeburgh (het voormalige Luxe Bad) een cabine heeft.

Misschien dat hij dan met een glimlach terugdenkt aan de bijzondere anekdotes die zijn loopbaan heeft opgeleverd. Al dateert de aardigste misschien uit zijn studententijd toen hij voor het corps per vliegtuig naar Enschedé werd gestuurd om daar gordijnen te kopen, zodat Minerva er bij het bezoek van Winston Churchill toonbaar uitzag. In zijn geheugen liggen er naast de schrijnende en de mooie voorvallen ook herinneringen opgeslagen die buiten het kader van een gewone huisartsenpraktijk vallen. Zoals zijn bezoeken aan koning Moshoeshoe II van Lesotho die in 1970 tien maanden in de Nassau Ouwerkerkstraat resideerde, of de keren dat de vermaarde clown Buziau zijn pad kruiste. Bosma: 'Ik ontmoette hem voor het eerst in hotel Monopole in Valkenburg waar ik met mijn ouders op vakantie was. Een zure, chagrijnige man. Later zag ik hem op de Bühne, waar hij die krankzinnige en geniale clown was. De laatste keer dat ik hem tegenkwam was in februari 1958 toen ik tijdens een nachtdienst bij Buziau werd geroepen. Ik vond het zo merkwaardig dat ik die man in drie stadia van zijn leven tegenkwam. Toen ik aan zijn bed kwam, was hij nog bij kennis, maar enkele uren later was hij overleden. Hij viel niet meer te redden. Zo maakte ik de laatste uren van de grote Buziau mee'.

De huisarts van koning en clown, maar vooral van het Benoordenhout, heeft de wachtkamer voorgoed gesloten. Men vindt hem nu op het strand, op Klein-Zwitserland (bowls!) of 's morgens op pad met de hond.

Welverdiende rust, maar het Benoordenhout is daardoor iets minder echt Haags.

Kan ter compensatie die spreekkamer niet op de monumentenlijst?

Casper Postmaa
Foto's:
Haagsche Courant

De dokter naast zijn bijna historische onderzoeksstoel

VISIE & VERTROUWEN

ESTATA is een makelaarskantoor werkend in Den Haag, Wassenaar en wijde omgeving. Behalve jarenlange ervaring biedt **ESTATA** creativiteit, gevoel voor stijl en optimale persoonlijke aandacht.

ESTATA is niet alleen toonaangevend op het gebied van verkoop, taxaties en financieringen, maar ook van verhuur en beheer.
ESTATA kan vele buitenlandse bedrijven en ambassades tot haar cliënten rekenen.

Marceline Strumphler
makalaar-taxateur
Verkoop

Diana van den Bergh
Verhuur

Ineke van Mechelen
Verkoop

Jane van der Does
Verhuur

lid NVM

ESTATA

Makelaars o.g.

Verkoop

Verhuur

Beheer

Financieringen

Taxaties

.. en een goed advies

ESTATA Verkoop
Waalsdorperweg 449
2597 KP Den Haag
Telefoon : 070 - 326 27 12
Telefax : 070 - 326 44 02

ESTATA Verhuur
Badhuisweg 199
2597 JP Den Haag
Telefoon : 070 - 351 52 69
Telefax : 070 - 350 31 21

LEZERS AAN HET WOORD

Ingezonden lezersbrieven met interessante wetenswaardigheden over de wijk of waardevolle aanvullingen op c.q. kanttekeningen bij gepubliceerde artikelen. De redactie behoudt zich het recht voor lezersbrieven in te korten of niet te plaatsen (bijv. anonieme brieven). Publikatie betekent niet dat de redactie de mening van de briefschrijver deelt.

Zanglijsters

Nu de zanglijsters weer volop huisjesslakken eten vragen wij u dringend geen slakkendodende middelen in uw tuin te gebruiken. De zanglijsterstand is namelijk sinds 1984 met 25 à 50% afgenomen doordat de slakken die gegeten werden vergiftigd waren door bestrijdingsmiddelen. Er zingen nu beduidend minder zanglijsters in onze buurt dan enkele jaren geleden.

Een tip: Slakken zijn dol op bier. U kunt ze verzamelen door een schoteltje bier in de tuin te plaatsen en ze vervolgens bijvoorbeeld naar het Haagse Bos te brengen. U kunt ook een potje bier ingraven zodat ze erin vallen en zo verdrinken. Dit noemen wij geen diervriendelijke methode. Slakken hebben trouwens een nuttige functie, doordat zij bladafval opeten en zo een rol spelen in de kringloop. Dus geen vergiftigde slakken voor de zanglijsters in onze buurt. Laat de zanglijsters leven zodat u ook de komende jaren van hun prachtige zang kunt genieten. Hebt u vragen dan kunt u bellen naar tel. 3280386. Met dank voor uw medewerking.

Fam. Fokkens-van Barneveld

Slakkengif en het milieu

Het gebruik van slakkengif door particulieren blijkt toe te nemen (onwetendheid?). Sinds de herfst van 1991 en 1992 vindt een steeds groter aantal egels door het eten van vergiftigde slakken de dood. De Egelopvangcentra van Den Haag en Amstelveen kwamen tot deze conclusie na sectie (door dierenartsen) van gestorven egels. Uit een bericht in het blad 'Vogels' van de Nederlandse Vogelbescherming blijkt dat zanglijsters (zie de ingezonden brief hierboven) ook fervente slakkeneters, eveneens in toenemende mate door het eten van vergiftigde slakken de dood vinden.

Beide diersoorten blijken in aantal af te nemen. Aan deze nieuwe oorzaak tot afname kan een halt worden toegeroepen door alternatieve slakkenbestrijdingsmethoden toe te passen:

- een diepe beker of kom bier in de tuin plaatsen
- schelpengruis om de plant strooien
- met de hand vangen en verwijderen na een regenbui of door ze onder een dakpan te lokken met fruit, aardappels of iets dergelijks
- 15 tot 20 cm hoge stroken plastic randen om de planten heenzetten
- het planten van oostindische kers, salie, thijm, hysop, mosterdplant.

U kunt ook advies vragen aan Ecostyle, tel. 05162-3131 (tussen 09.00 en 12.00 uur) of Boerengoed, tel. 05205-556 of Stichting Egelopvang Den Haag e.o., tel. 3543188.

Het mierenlokdoosje is eenzelfde voorbeeld. Wanneer mieren van de substantie 'snoepen' verbrandt hun maag en gaan ze snel dood. Ook niet zo best voor insektenetende vogels. Prima alternatief: gewoon een laag talkpoeder strooien op de drempel van de deur of op het kozijn waar ze binnen komen.

J. van Beuzekom-van Veen

Muur

In verschillende publikaties is destijds geklaagd over de erbarmelijke staat waarin een stuk muur op de hoek Nassau Odijckstraat - Nassau Bredastraat verkeerde. Inderdaad wel terecht. Nu de muur met zorg in ere is hersteld verdient dit mijns inziens ook een vermelding (zie foto).

S. Bradshaw

Merkwaardig

In geheel Engeland, maar in het bijzonder in het graafschap Wiltshire deed zich gedurende dertien jaren een even merkwaardig als uniek verschijnsel voor: in sommige zomernachten bleken in het te velde staande graan plotseling volkomen regelmatige, enorme cirkels van in één richting neergelegde korenhalmen te zijn ontstaan. Iedereen - inclusief geleerden van Oxford en Cambridge - stond voor een volslagen raadsel en bij de minder-geleerden deden al gauw geruchten over activiteiten van buitenaardse wezens de ronde. Totdat in juli 1990 twee bejaarde kunstenaars, Boweer en Chorley, bekenden dat het hier om een practical joke ging: zijzelf hadden de cirkels met behulp van een grote landbouwmachine gemaakt. Het is hen niet in dank afgenomen.

Op kleiner schaal doet zich iets dergelijks voor in Den Haag, in elk geval in het Benoordenhout. Op onregelmatige tijden immers verschijnen aan de voet van vooral grotere bomen in de bosjes en parken van ons stadsdeel kleine hoopjes van iets dat het midden houdt tussen zaagsel en schaafsel.

Noch ikzelf, noch ook iemand van door mij ondervraagde passanten, heeft ooit een afdoende verklaring voor dit fenomeen kunnen geven. Zijn de hoopjes een onderdeel van een spelletje spoorzoeken? Daarvoor lijken ze te dicht en te zichtbaar bij elkaar te liggen. Het werk van spechten? Zeer onwaarschijnlijk, gezien het aantal en de grootte van de hoopjes. Resultaat van nijver werk van een andere, gravende, diersoort? Waar zijn dan de holen?

Hangende een uitspraak van Wageningse onderzoekers en zolang nie-

Kom maar op!

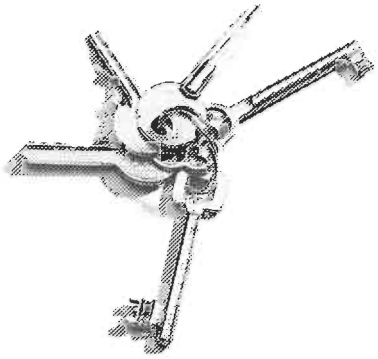

Krassen...

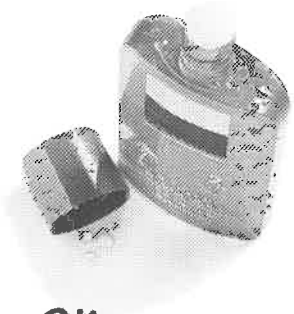

Olie en vet...

Water en vuil...

Reflectie...

Essilor Crizal® brilleglazen kunnen ertegen.

Tot nu toe hebben kunststof brilleglazen naast de vele voordelen het bezwaar dat ze ondanks speciale behandelingen minder duurzaam zijn.

Nu zijn er glazen die dit bezwaar niet hebben; Essilor Crizal. Ze zijn standaard niet alleen voorzien van een perfecte ontspiegeling maar ook uitzonderlijk goed bestand tegen krassen. Bovendien zijn ze vuil-, vet- en waterafstotend en heel gemakkelijk te reinigen.

Kies nu voor kunststof brilleglazen met een duurzame helderheid. Kies voor Essilor Crizal, de brilleglazen die ertegen kunnen. Maak bij ons kennis met deze unieke glazen.

ESSILOR

brilmode
VERHEY VAN WIJK

Benoordenhout 070-32 45 218

Weissenbruchstraat 67 2596 GC 's-Gravenhage

mand zich als practical joker heeft gemeld, ben ik toch geneigd te denken aan een vooralsnog onduidelijke boodschap van marsmannetjes of venusvrouwtjes . . . .
D.M. Schröeder

Tien jaar patchwork in het Benoordenhuis

Goed kon ik mij herinneren de gesprekken met de heer Van der Voort, tien jaar geleden, over het nieuwe wijkcentrum voor het Benoordenhout en de mogelijkheid om daar eventueel patchworklessen te kunnen geven. In het wijkcentrum zou een 'zaal' te huur komen met goed licht, stevige tafels (niet te tillen) en bovendien zouden vriendelijke gastvrouwen aanwezig zijn die voor koffie en thee konden zorgen. Het leek mij toen een uitkomst, omdat het lesgeven thuis door het groot aantal leerlingen niet meer mogelijk was. Na overleg kreeg ik toestemming om op woensdagochtend 19 oktober 1983 in het pas geopende Benoordenhuis met de patchworklessen te beginnen.
Nu zijn wij tien jaar verder. Toos Vleming, onze leerlingen en ik maken nog steeds met plezier gebruik van deze zaal. Na ons eerste lustrum maakten wij met z'n allen een kleine quilt voor het Benoordenhuis, die wij aan mevrouw Doorman van de wijkvereniging hebben aangeboden. Helaas wordt het alleen met Kerstmis opgehangen.

Tot slot spreek ik de wens uit dat het Benoordenhuis nog lang zijn functie in het Benoordenhout kan blijven vervullen. Mocht u in patchworklessen geïnteresseerd zijn neem dan contact op met *Sabine van der Mark, tel. 3240315.*

EEN SPROOKJE

Er was eens - zo beginnen alle sprookjes - een gezellig, besloten woonwijkje in een grote stad. Aardige huizen, riante flats en veel groen in de straten en de tuintjes. Men had de ruimte, de auto kon je leuk voor de deur parkeren. Voor krantje en croissantje behoefde men niet ver te lopen. De oudpapier- en flessenbakken waren wel niet zo fraai, maar het was daar, net als bij de winkeltjes, een aardig ontmoetingspunt. De mensen groetten elkaar vriendelijk. In het weekeinde bij mooi weer, was het wel eens wat drukker. Mensen buiten het wijkje parkeerden er hun auto's om zich in het nabij gelegen stadspark te verpozen. Er was nog wel plaats op straat, dus vooruit. Alles was pais en vree.
Toen gebeurde er wat!
In een van de fraaie straten viel het enkele sjagrijnige bewoners (ja, die waren er helaas) op dat 's ochtends door de week mensen van elders, op weg naar hun werk, met hun auto van de grote weg afsloegen en door hùn straat reden! Het was slechts één kant op, maar toch!
Dat nu zinde die bewoners niet. 'Schande!', riepen ze. Zij schreven een brief aan de gemeente. Weg met dat sluipverkeer in onze straat! Dat vond de behandelend ambtenaar ook en hij ontwikkelde een briljant idee: we sluiten uw straat gewoon af! En die andere toegangsweg met al dat afslaand verkeer verderop, dat is zo lastig voor fietsers, die sluiten we dan ook maar meteen af.
En zo geschiedde. Weg waren de auto's.
Maar wat gebeurde? Die vermaledijde sluipers ontdekten een nieuwe sluiproute elders door het wijkje. De bewoners schrokken zich een hoedje. Wat een drukte ineens. Ze gingen klagen, bij de gemeente. 'Wacht maar', zei de gemeente, 'we verzinnen een list. We stellen de verkeerslichten zo af dat de sluipers lang moeten wachten voor ze kunnen doorrijden. Dat zal ze leren!'
'Maar dan moeten wij dus ook langer wachten', merkten de bewoners op. 'Dat is zo', gaf de gemeente toe, 'maar u bent van uw sluipverkeer af en dat wilt u toch?'
En zo geschiedde.
Maar wat gebeurde? De sluipers hadden dat langere wachten er wel voor over en dat wachten viel best mee. Protest uit het wijkje, want de list was niet gelukt. 'Wacht maar, zei de gemeente, 'op een uitrit voor de bus na sluiten we die sluiproute ook af. Dat zal ze leren die sluipers'.
En zo bleef er nog maar een straat over om in en uit het wijkje te komen.
Dat gaf me een drukte daar. De bus kon er niet meer in, de plaatselijke veehouder met zijn koeien kon er niet meer uit en de bewoners van het wijkje stonden in hun eigen file. Zelfs de brandweer en de ambulance konden nauwelijks nog in het wijkje. En het sluipverkeer verzon al weer een nieuwe list: ze gingen gewoon spookrijden op de busuitvalsroute. Door het wijkje. Het geweeklaag was groot.
Maar de gemeente liet zich niet voor één gat vangen. Op die enig overgebleven weg werden de parkeerplaatsen opgeheven. De weg werd aldus breder, er was weer ruimte voor de bus en voor de koeien en voor de wijkbewoners en iedereen was weer tevreden. Maar niet voor lang. Want, wat gebeurde?
Het was weer eens een mooi weekend en de parkbezoekers kwamen eraan. Ze wilden gaan wandelen maar eerst hun auto parkeren. Maar de parkeerplaatsen waren verdwenen! Dus gingen de bezoekers ze door het hele wijkje heen parkeren. Dat gaf me een commotie, daar had niemand op gerekend. Wat nu?
De mensen werden steeds knorriger, ze groetten elkaar niet meer. Zelfs de gemeente zat met de handen in het haar. Reddeloos, radeloos en redeloos streden om de voorrang.

Maar gelukkig, zonder een knappe prins of een goede fee zou dit verhaal geen sprookje zijn. Ditmaal kwam de goede fee, met haar toverstaf. Zij liet haar sterretjes nederdalen over de mensen, de huizen, de straten en niet te vergeten het gemeentehuis.
En ja hoor, wat geschiedde?
Iedereen kreeg als bij toverslag een goed idee. Als we nu eens al die maatregelen weer introkken? En de wegen weer openden? En de blokkades weghaalden? En de verkeerslichten weer normaal instelden? En de fee zou geen goede toverfee zijn als zo niet zou geschieden.
En de straten gingen weer open. En de autootjes hadden weer plaats. En de bus kon er weer door. En de koeien kregen de ruimte. En de mensen lachten weer en groetten elkaar. En ze knepen een oogje dicht voor die ochtendspits. En het was weer net als vroeger.
En zij leefden nog lang en gelukkig.
Want zo hoort dat in een sprookje.
Sylvester

(Naam en adres bij de redactie bekend).

Wanneer u van plan bent uw huis te verkopen en daar geen spijt van wilt krijgen, schakel dan in:
"Holland Home Service"
Wij kennen de problemen en wat belangrijker is... wij lossen ze voor u op!
Er is altijd vraag naar goede gestoffeerde/ gemeubileerde huizen en appartementen

Voor een verhuur-zonder-zorgen van uw VILLA, HUIS of APPARTEMENT, kunt u vertrouwen op
"Holland Home Service".
Bel voor informatie: **070-324.53.60**
en vraag naar de afdeling Verhuur,
Bernadette Willems 's avonds 386.40.60.

REAL ESTATE SPECIALISTS
HOLLAND HOME SERVICE
van Alkemadelaan 1
2597 AA 's-Gravenhage
tel. 070-324 5360
faxnr. 070-3240925

INDONESISCH RESTAURANT
Djawa
Eigen parkeergelegenheid
Mallemolen 12a - 2585 XJ Den Haag
Telefoon 363.57.63
Geopend: van 17.30-23.00 uur

MAKELAARSKANTOOR
BEEUWKES
Generaties lang de vertrouwde adviseurs bij:

B.G. Beeuwkes:
- AAN- EN VERKOOP
- TAXATIE
- ONROERENDE GOEDEREN
- ASSURANTIËN
- HYPOTHEKEN

Mw. M. Lips
- HUUR EN VERHUUR

J. Beeuwkes
- TAXATIE ROERENDE GOEDEREN

Van Hogenhoucklaan 81, 2596 TB 's-Gravenhage
Tel.: 070 - 324 45 00, Telefax: 070 - 324 26 74

SIGARENHANDEL
A.G. DIRKSEN
Van Hogenhoucklaan 164, 's-Gravenhage, telefoon 3280171.
GROTE SORTERING PIJPEN, SIGAREN EN TABAKSOORTEN

ROND DE DUINZICHTKERK

In het programma van activiteiten dat in augustus bij de leden van de Duinzichtkerk wordt bezorgd wordt een aantal activiteiten van algemene aard genoemd die ook voor anderen dan leden van de kerkelijke wijkgemeente interessant is:

* In het kader van de Vredesweek organiseert de Oecumenische Werkgroep Benoordenhout op woensdag 15 september om 20.00 uur een samenkomst in de Duinzichtkerk. Het thema is Europa Vlucht. Sprekers: ds. R.L. Algera, mw. M. Govaarts en jhr. mr. J.P. de Savornin Lohman.

• Rituelen. In de communicatie van het Evangelie spelen beelden, metaforen en herhaalde handelingen een belangrijke rol. De rituelen geven uiting aan emoties, gevoel, geloof en bevorderen de communicatie tussen mensen. We gaan op zoek naar vormen van rituelen in eredienst, thuissituatie en rond crisissituaties in het leven bij ziekte, sterven en scheiding.

Donderdag 23 september in de Vredeskapel, Malakkastr. 3-5 (de Archipelbuurt behoort ook tot onze kerkelijke wijkgemeente) en woensdag 29 september in de Duinzichtkerk, ingang onder de toren. Tijd: 20.00-22.00 uur. Leiding: de pastores J.C. van Dongen en J. Korf.

• Grondbegrip uit de bijbel. Kortlopende bijbelcursus naar aanleiding van het boek Bijbels ABC van prof. Miskotte. Dit boek is na 50 jaar nog steeds een basis voor jongere en oudere bijbellezers, die ter tale en ter sprake willen komen. De cursus wordt gegeven op de woensdagavonden 6, 13, 20 en 27 oktober (ook los bij te wonen) van 20.00 tot 22.00 uur, Duinzichtkerk. Leiding: ds. J.C. van Dongen.

Belangstellenden kunnen het volledige jaarprogramma vanaf 18 augustus aanvragen op het kerkelijk bureau van de Duinzichtkerk, Van Hogenhoucklaan 89, tel. 3245778 (niet op woensdag). In het boekje vindt u ook activiteiten die liggen op het grensgebied van kerk en samenleving, zoals catechese.

ZANGSCHOOL ZUID-HOLLAND START MET NIEUWE KLAS

Op 5 oktober start Zangschool Zuid-Holland voor de vierde keer met haar zangopleiding voor kinderen. Het doel is kinderen vanaf groep 3 of 4 van de basisschool kennis te laten maken met het zingen in alle facetten. De lessen worden gegeven in het schoolgebouw aan de Van Nijenrodestraat 16.
Najaar 1990 werd gestart met de zangopleiding die thans - over drie leergangen verspreid - door meer dan veertig kinderen wordt gevolgd. In drie jaar leren de kinderen spelenderwijs zelfstandig gebruik te maken van het meest natuurlijke instrument: de stem.
Nieuw wapenfeit in het betrekkelijk korte bestaan van de zangschool is de start van het Haags Kinderkoor, dat naar verwachting zal uitgroeien tot een koor van hoge kwaliteit.
De kinderen die in 1990 gestart zijn werden na twee jaar zangklas en één jaar koorklas opgenomen in het Haags Kinderkoor. Het eerste openbare optreden bij de opening van de manifestatie 'Crea Cultura' in Voorburg op 19 juni is al weer achter de rug en was een groot succes.
Ook de besloten slotavond waar verschillende kinderen hun vaardigheden op muziekinstrumenten toonden, gaf duidelijk aan hoeveel plezier zowel kinderen als ouders beleven aan de zangschool en het Haags Kinderkoor.
De lessen voor de eerste zangklas worden wekelijks gegeven op dinsdag van 17.00 tot 17.30 uur en op donderdag van 17.00 tot 17.45 uur. De kosten bedragen ƒ 250,– per jaar met gezinskorting bij meer kinderen uit één gezin. Inlichtingen worden gegeven door docente Marijke van Klaveren, tel. 3860427, of bestuurslid Frank Roes, tel. 3247588.

ZONNEBLOEM ZOEKT LEDEN

De Zonnebloem, de vereniging die zich inzet voor langdurig zieken, lichamelijk gehandicapten en hulpbehoevende ouderen, houdt van 20-24 september een grote ledenwerfactie in het Benoordenhout. Na een korte informatieve brief over het Zonnebloemwerk krijgen alle bewoners die nog geen lid zijn een telefoontje met de vraag of ze voor ƒ 15,– per jaar ondersteunend Zonnebloemlid willen worden. Een groot deel van de opbrengst gaat rechtstreeks naar het Zonnebloemwerk in het Benoordenhout, waar de gelijknamige plaatselijke Zonnebloemafdeling al geruime tijd aan de weg timmert.

Behalve veel nieuwe leden hoopt de plaatselijke Zonnebloemafdeling Benoordenhout ook enkele nieuwe vrijwilligers op het spoor te komen. 'Enthousiaste mensen die bezoekwerk willen doen en mee willen helpen bij enkele van onze plaatselijke activiteiten' aldus mevrouw Talsma: 'we kunnen nog best een aantal mensen gebruiken'. Tot slot benadrukt de plaatselijke Zonnebloemsecretaris 'dat iedereen, ongeacht levensbeschouwing, een beroep kan doen op de Zonnebloem.
Voor meer informatie kan men contact opnemen met mw Evers, tel. 3855972 of mw Talsma, tel. 3246438.

Gehandicapten en vrijwilligers genieten tijdens een dagje uit, een van de vele activiteiten van de Zonnebloem

MAALDRINK BUREN

ADVOCATEN NOTARISSEN BELASTINGADVISEURS

ADVOCATEN
NOTARISSEN
BELASTINGADVISEURS

GEBOUW CULTURA
WASSENAARSEWEG 20
2596 CH DEN HAAG

TEL. (070) 346.96.46
FAX (070) 356.04.90
TELEX 33701 MALAW NL

PARMENTIER LIJSTENMAKERIJ

- Zeer grote keuze aluminium- en houten lijsten.
- Spiegels op maat.
- Schoonmaken en vernissen van schilderijen.
- Vacuüm opplakken/lamineren.
- 500 kleuren passepartouts.

Bezuidenhoutseweg 86a Den Haag.
Telefoon 3858718

van paaschen
makelaardij b.v.
real estate agents

Staying
in The Hague?

Feel at home in
furnished or semi-
furnished first class
accommodation

Full Property Management
Services
Rental and **Sales** Department
Laan van Nieuw Oost Indië 2
2593 BT Den Haag
telephone 070-3.47.38.01

NVM
MAKELAAR

DE BESTE
HYPOTHEEK KUN
JE NIET MEER
MISSEN

DUINRAND

Van Alkemadelaan 315,
☎ 3244040 (Hoek Waalsdorperweg)

NVM
HYPOTHEEK
SHOP

Bureau Klasse-Zorg

bemiddelingsbureau voor particuliere thuiszorg

Voor professionele hulp en deskundige thuisverpleging, afgestemd op uw persoonlijke wensen en style kunt u altijd terecht bij Bureau Klasse-Zorg, hét bureau voor thuiszorg in het Benoordenhout.

Voor méér informatie...
070-3242262
Fax 070-3280832
Laat uw zorg, onze zorg zijn!!

Waalsdorperweg 221
2597 HV 's-Gravenhage

24 uur bereikbaar
24 uur inzetbaar

WIJK EN WINKEL

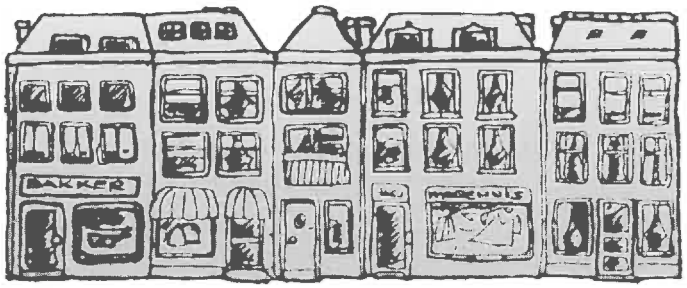

Paschaliszomerfeest 1993

Traditiegetrouw werd ook dit jaar in juni weer het Paschaliszomerfeest gehouden. Niet zoals in voorgaande jaren buiten maar dit keer, het weer is onbetrouwbaar in ons land, in de Paschalisschool.
Op zondag 20 juni toog men na de mis in de Paschaliskerk naar de Paschalisschool waar een Brabantse koffietafel klaar stond met vele lekkernijen, door de parochianen zelf bereid. Verder was er een grote rommelmarkt, waar van alles te koop was van klein huisraad tot grammofoonplaten, boeken, bloemstukjes en planten. Ook werden er prijzen verloot.
De opbrengst van het zomerfeest was voor dak- en thuisloze jongeren. Want hoewel dit voor ons nauwelijks te geloven is, er zijn in Den Haag zo'n 400 à 500 jongens en meisjes tot 25 jaar die op straat zwerven. 20% daarvan is vrouwelijk. De zwerfjongeren slapen op wisselende adressen, in opvanghuizen met een kortdurend verblijf, in kraakpanden, op stations, op straat, in parken of bij vrienden en vriendinnen. Zij hebben meestal een laag opleidingsniveau en komen dikwijls uit gezinnen die volop in de problemen zitten vanwege ziekte, werkloosheid, verslaving of schulden. Ongeveer de helft van deze kinderen wordt weggestuurd. Zij gaan dan ook niet meer naar school.
Enige jaren geleden vond het projectenbureau Jeugdhulpverlening in Amsterdam een oplossing die nieuwe perspectieven biedt. Onder het motto: wonen, leren, werken, werd samen met de Stichting Zwerfkinderen Nederland in Amsterdam Pension Zeezicht opgericht. De bedoeling was om ook in andere steden dergelijke pensions op te richten.
In Den Haag wordt nu door de Stichting Pension Haagzicht, samen met het Leger des Heils en de Nieuwe aanpak, hard gewerkt om een pension van circa 35 bedden voor de winter van 1993/1994 te kunnen openen. Dit zal dan aan dak- en thuisloze jongeren de eerst noodzakelijke levensbehoeften kunnen bieden: onderdak, eten en verzorging. In het pension wordt geen hulpverlening geboden; wel worden de jongeren gestimuleerd om hun opleiding af te ronden, te gaan werken en deel te nemen aan vrijetijds-activiteiten.
De opbrengst van het zomerfeest was ruim ƒ 5000,– en kwam ten gunste van dit project. Mocht u dit project willen steunen, dan kunt u uw gift overmaken aan de Stichting Pension Haagzicht op bankrekening 51.52.16.542 bij de ABN-AMRO-bank te Den Haag (gironr. van de bank is 7112). Voor meer informatie kunt u contact opnemen met de Stichting Pension Haagzicht, p/a M. Neeb, secretaris, Marlotlaan 15, 2594 CL Den Haag, tel. 3471475.

Veel belangstelling kreeg de boekenstand op de rommelmarkt

De Kaaswaag

In de volgende uitgave van het wijkblad zult u Judith van de Kaaswaag moeten missen. De Kaaswaag veranderde namelijk per 1 augustus jl. van eigenaar. Vader en zoon Van Wijngaarden houden ermee op. De heer Van Wijngaarden senior gaat met pensioen en de zoon houdt het ondernemerschap voor gezien.
In oktober 1978 werd de Kaaswaag door de heren Van Wijngaarden overgenomen. Voor beiden is het dan ook een moeilijke beslissing om ermee op te houden. Maar personeelsproblemen hebben uiteindelijk de doorslag gegeven. De winkel wordt door het echtpaar Koppelaar uit Leiden overgenomen. Zij hebben al een ruime ervaring in deze branche en zullen de winkel voortzetten. Het assortiment van de Kaaswaag bestaat uit een grote variëteit binnen- en buitenlandse kazen, vleeswaren, delicatessen, brood en banket.
De Kaaswaag, Willem Royaardsplein, tel: 3246424.

La Peau Douce bij Pilou Coiffure

Kapsalon Pilou op de hoek van de Weissenbruchstraat/ Mesdagstraat viert in september haar tienjarig bestaan. Mevrouw Stelweg begon haar salon vijftien jaar geleden in een pand in de Weissenbruchstraat en verhuisde vijf jaar later naar het hoekpand Weissenbruchstraat. De zaak is in de loop der jaren regelmatig aangepast, onlangs werd het meubilair nog gemoderniseerd. De salon ziet er gezellig en ruim uit met aan de muren schilderijen gemaakt door de eerste kapster. Ondanks het feit, dat mevrouw Stelweg al jaren ervaring in dit vak heeft, volgen zij en haar team iedere winter bijscholingscursussen om van de nieuwste trends en systemen op de hoogte te blijven. Er wordt veel met natuurlijke kleurstoffen en materialen gewerkt. Men kan er terecht voor de modernste kapsels, maar ook om het haar op te laten steken of voor een fraai avondkapsel. Het is typisch een salon waar jong en oud zich op zijn plaats voelt.

La Peau Douce

Sinds kort is er ook een schoonheidssalon bij Pilou Coiffure. Via de kapsalon komt men in de schoonheidssalon, waar mevrouw Van Klaveren u een heerlijke schoonheidsbehandeling kan geven. Zij geeft ook les op de academie. Om die reden is de salon maar op drie dagen geopend, op woensdag van 08.30 tot 22.00 uur en op vrijdag en zaterdag van 08.30 tot 17.00 uur. In de toekomst zal het aantal dagen worden uitgebreid. De salon is geschilderd in zachte kleuren. Naast de behandelka-

KOOPAVOND!

op donderdag bij:

MARTINHAIR
Dames- en Herenkappers

You are welcome at Martinhair

Weissenbruchstraat 49
Tel. 070 - 3 24 37 31

A. Smits
Groente en fruit

Dagelijks vers gesneden rauwkost
Ruime sortering primeurs

Weissenbruchstraat 13 - Telefoon 3248308

CHINEES - INDISCH
SPECIALITEITEN RESTAURANT

金錢酒樓

"GOUDEN MUNT"

Bij afhalen wisselend per maand:
bestelling boven ƒ 30,– gratis portie kroepoek.

Blijft u dineren in ons restaurant dan wordt u het voorgerecht mini-loempia's en kerry kok aangeboden.

Openingstijden:
di t/m zo van 12.00-22.00 uur
's maandags gesloten.
Feestdagen geopend.

Weissenbruchstraat 74, 2596 GK Den Haag
Telefoon 3282775. Eigenaar: Y.C. Kan

van Langeraad

SPECIALISTEN IN ALLE
VOORKOMENDE BLOEMWERKEN

- Exclusieve rouwbloemwerken eigen lintdrukkerij
- Feestelijk verpakte boeketten
- In onze showroom vindt U 'n uitgebreide collectie zijden bloemen en planten

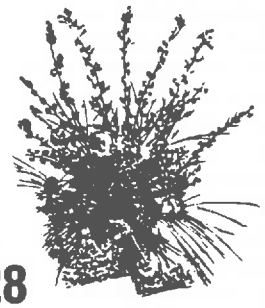

WERELD BLOEMEN EXPRESSE
FLEURON

Bloemisten
SINDS 1928

Bezorging door de gehele stad e.o.
WEISSENBRUCHSTRAAT 35-39
(hoek J. Israëlslaan) - Den Haag - Postgiro 136328

GEOPEND van 8.00-18.00 UUR
WO & ZA-MID NA 13 UUR GESL. 070-3245542*

* orthopaedische
* medische en
* verpleeg-artikelen

SPECIALIST IN STEUNZOLEN

* aanmeten volgens gipsmodel
of doktersadvies

LEVERING AAN PARTICULIEREN

Orthopædie
TONG MINH

Geopend di t/m vrij 09.00-17.00 uur
Geopend za 09.00-12.00 uur
's maandags uitsluitend op afspraak

WEISSENBRUCHSTRAAT 41
TELEFOON 328 18 57

Banketbakkerij
Chocolaterie

Maison Kelder

Specialiteit: Hazelnoottaarten.

Weissenbruchstraat 1C, telefoon 3246844.

mer is er een aparte ruimte voor de pedicure. Er wordt uitsluitend met biocosmetische produkten (op natuurbasis) gewerkt. Ook worden er behandelingen met etherische oliën gegeven, de zg. aromatherapie. Deze oliën beïnvloeden lichaam en geest. Deze therapie komt uit het verre oosten. Na een schoonheidsbehandeling is het heerlijk ontspannend om een schoudermassage te nemen met paraffinepakkingen.
Er is ook een zonnebank met gezichtsbruiner, men kan er terecht voor manicure en pedicure, het harsen van benen, armen en oksels. Heel speciaal is de oppepper voor een avondje uit; de thermomaskermethode Maria Galan die bestaat uit een speciale behandeling, waarvan de huid enorm opknapt.

Kortom, u vindt hier alles op het gebied van totale lichaamsverzorging. U kunt hier een hele dag doorbrengen. Tussendoor kunt u ook nog lunchen, want de echtgenoot van mevrouw Stelweg is eigenaar van de koffieshop een paar huizen verder en hij kan voor een uitstekende lunch zorgen. U komt herboren naar buiten.

In september wordt een receptie gegeven om het tienjarig bestaan te vieren van Pilou Coiffure en de officiële opening van schoonheidssalon La Peau Douce. De salon is echter al open!! De datum van de receptie zal in de kapsalon worden vermeld. Afspraken voor een schoonheidsbehandeling kunt u maken via Pilou Coiffure.

Voor Pilou Coiffure en La Peau Douce kunt u hetzelfde nummer bellen: telefoon 3280018.

Bijenkoningin neemt de benen

Grote hilariteit op een mooie meiavond in de Ruychrocklaan. Een bijenkoningin hield haar verblijf en volk voor gezien en nam de benen. Haar volk, heel trouw, volgde haar en het hele gezelschap, zo'n 30.000 bijen, vestigde zich tot grote schrik van de bewoners in een boom aan de Ruychrocklaan.

Politie werd erbij geroepen, maar die kon weinig doen, vervolgens de brandweer, maar ook die bleef liever uit de buurt van de zoemende diertjes. Intussen was de buurt uitgelopen, het werd steeds gezelliger, er werd zelfs koffie - met koekjes - geserveerd.
De redding kwam in de persoon van imker Tuin uit Monster, in het dagelijks leven werkzaam bij de politie. Met behulp van een hoogwerker van de brandweer deed hij de bijen in een grote zak en nam ze mee naar zijn huis waar de koningin met haar volk in een nieuwe korf in alle rust verder kan zoemen.

Het bijenvolk in een tak van een boom vlak naast een lantarenpaal

Brasserie Retty

Vanaf 1 oktober zal Brasserie Retty in de Paul Gabrielstraat tot 21.00 uur geopend zijn. Tot sluitingstijd wordt er een wekelijks wisselend menu of à la carte geserveerd.

Vanaf 10.30 uur 's morgens kunt u al terecht voor een kopje koffie met gebak. De lunch wordt tot 15.30 uur geserveerd, waarna de keuken dichtgaat tot 17.00 uur. Vanaf dit tijdstip wordt het diner geserveerd. Natuurlijk kunt u tussen 15.30 en 17.00 uur altijd voor een drankje terecht.
Marc Minderman, de zoon van Retty, staat in de keuken. Hij heeft al ruime ervaring als kok opgedaan bij Maison Kelder, het Kurhaus en Brasserie Gilles. En nu zwaait hij, sinds enkele maanden, de scepter in de keuken.
Het is bij Retty altijd gezellig, of je nu 's morgens een kopje koffie drinkt of later komt voor de lunch, er zijn altijd gasten. De prijzen zijn heel acceptabel, een menu komt op een kleine ƒ 20,– excl. drankjes.

Tot 1 oktober kunt u, als het weer het toelaat, nog op het terras terecht.
Brasserie Retty is geopend van dinsdag tot zaterdag van 10.30 tot 21.00 uur. Zondag en maandag gesloten.
Brasserie Retty, Paul Gabrielstraat, hoek Van Hoytemastraat, tel. 3248492.

Exclusief Paanakker

Sinds half juli is patisserie Paanakker nu ook gevestigd in de Van Hoytemastraat in het voormalige pand van banketbakkerij Engelhardt. Naast de bekende lekkernijen als gebak, koekjes en kleine broodjes worden ook brood, banket en bonbons verkocht. Alles vers en uit eigen bakkerij. Achterin deze zaak wordt gewerkt aan een chocolaterie waar de bonbons ter plekke worden vervaardigd. Met eigen ogen kan men dan zien hoe een en ander tot stand komt.

Patisserie Paanakker, Van Hoytemastraat.

Petit Gâteau
Restaurant

Geopend

Lunch
Dinsdag - Vrijdag
12.00-14.00 uur

Diner
Dinsdag - Zondag
16.30 uur
Keuken geopend tot
21.00 uur

Uitgebreide vlees- en viskaart.
Wisselende week-menu's.

juli t/m september
Plate Service

Dinsdag	Kotelette
Woensdag	Gehakt (uit eigen keuken)
Donderdag	Schnitzel
Vrijdag	Gebakken visfilet

Geserveerd met pommes frites, gemengde salade en verse groente **ƒ 14,50**

Fluwelen Burgwal 11c
"verlengde" Herengracht - Den Haag
Bereikbaar met bus 18. Stopt voor restaurant.
Tel. 070-3106414

(advertentie)

BEDDENSPECIALIST

MARDY

Ruime sortering ledikanten - matrassen - dekbedden - kussens en bedtextiel
Huishoudelijk textiel
Naaifournituren
Cadeau artikelen

Weissenbruchstraat 296 (hoek Hoytemastraat)
2596 GP Den Haag - Telefoon 324 92 15

uw culinair adviseur voor thuis of op de zaak

buffetten
barbecues
lunches,
warme maaltijden
enz. enz.

maar op de eerste plaats natuurlijk vlees en vleeswaren

tel. 070 - 324 64 27
fax 328 20 28

van hoytemastraat 75 - den haag

Garage Weissenbruch
telefoon 070 - 3280343

weissenbruchstraat 228 door de poort links

SNACKBAR LUNCHROOM
RITCHY

* Petit restaurant
* Nu uitgebreid met voordelige maaltijden
* Ook om méé te nemen

Geopend:
van ma. t/m vr. van 10.00 - 23.00 uur
za. gesloten
zo. van 15.00 - 22.00 uur

Weissenbruchstraat 75 Tel. 070 - 324.00.93

Victoria

Antieke grenen meubelen-klein antiek
Plexiglas tafels-banken-lampen
Interieur-decoratie

Thérèse Jansen
Weissenbruchstraat 123
2596 GD 's-Gravenhage 070-324 75 79

Geopend: 13.00-17-00 uur
Woensdag: 10.00-17.00 uur
Maandag gesloten

Vos
Brood en Banketbakker

Weissenbruchstraat 150
Den Haag. Tel: 3248232

Brouwersgracht 18 - Den Haag. Tel: 3.60.68.00

Malaga, 1 augustus 1993

Beste Peter-Jan,

Hartelijk dank voor je snelle reactie op mijn brief. Ik vind het bijzonder aardig dat je kennelijk bereid bent een min of meer geregelde briefwisseling op te zetten. Het was overigens zeker niet mijn bedoeling jou als voorbeeld-bij-uitstek te nemen als vrouwenveroveraar. Het was veel meer mijn zus waaraan je een oogje waagde en waardoor ik poogde op de hoogte te komen van hoe een en ander nu precies moest worden aangepakt om resultaat te boeken. Terecht - en dat geldt ook voor mij - vervult dat stukje verleden je met weemoed.

Tijdens mijn enkele bezoeken aan Den Haag èn het Benoordenhout heb ook ik de verkantorisering - zo schijnt dat te heten - van het Benoordenhout gadegeslagen. Jij hebt tenminste nog een uitlaatklep voor je ongenoegens. Ik zou graag je lezing voor de Utrechtse academici hebben bijgewoond. Al was het alleen maar om je stijgende kwaadheid voor wat de bestuurders de stad die zij 'besturen' aandoen, te aanhoren en ervoor te applaudisseren.

Jammer dat ik je niet mocht treffen op de 35e Pasar Malam Besar op het Malieveld. Opnieuw een evenement van jewelste. Het steeds groter wordende 'tentenkamp' ontving in elf dagen niet minder dan 107.000 bezoekers en dat zijn er 20.000 meer dan vorig jaar. Niet voor niks noem je het een sfeerbepalende Haagse verworvenheid met een - naar mijn smaak - nationale en internationale uitstraling, want heel veel Indische Nederlanders die zijn geëmigreerd naar Amerika en Australië stemmen hun vakantie af op de Pasar Malam Besar.

Mijn Haagse kennissen in het Benoordenhout blijken enerzijds tevreden over de versmalling van de Waalsdorperweg, maar anderzijds beducht voor het autosluipverkeer door de omliggende straten. Die tevredenheid is toe te juichen en dat sluipverkeer lag zonder meer voor de hand . . . . Zo zijn de bezitters van 'heilige koeien' nu eenmaal. Vreemd overigens dat het nieuwe fietspad aan de Waalsdorperweg na de Van Alkemadelaan ophoudt en dat het langzame verkeer zelf maar moet proberen zich een weg te banen tussen automobilisten richting Willem Royaardsplein en richting Landscheidingsweg.

Met een glimlach heb ik in wat Nederlandse kranten gelezen over de architect Carel Weber, die als voorzitter van de Nederlandse Bond van Architecten fulmineert over opdrachten aan buitenlandse collega's. Je hoort hem niet als zijn Nederlandse collega Pi de Bruijn een kansje maakt iets moois op papier te zetten voor het Duitse parlement.

Laat ik nu van een Hagenaar in Malaga opnieuw het gerucht vernemen dat de vrijwel verlaten barakken van VROM aan de Van Alkemadelaan zullen worden opgeknapt om er een paar honderd asielzoekers te huisvesten. Of dat er ooit van komt zal waarschijnlijk burgemeester Schoute van Wassenaar (het is Wassenaars grondgebied) een zorg zijn. Zijn inwoners zullen van die asielzoekers geen last hebben, maar ik verzeker je dat de omwonenden bij de gedachte alleen al in de kolère schieten.

Overigens, je zou eens in Malaga op bezoek moeten komen. Wat daar aan achteruitgang in gebouwen plaats vindt slaat Den Haag met stukken. De lelijkheid ten top direct naast iets moois in verpaupering. Misschien dat daar voor Carel Weber en/of Pi de Bruijn nog wat is te verdienen.

Als je de kans krijgt moet je eens een bezoek brengen aan het rijkskantoor aan het Willem Witsenplein waar ooit 's rijks planologen waren gehuisvest. Prima opgeknapt zonder overdadige liflafjes. Toch een gebouw waaraan niets mag worden veranderd.

Met vriendelijke groet,
Joop Dorrepaal.

P.S. M'n zus was op de Pasar. Ze had geen enkele herinnering aan jou . . . .

Den Haag, 12 augustus 1993

Joop,

In verband met de aanstaande vakantie even een kort schrijven. Verbazingwekkend hoe vaak jij op en neer reist tussen allerlei subtropische oorden en het Benoordenhout.

Waarschijnlijk zie je de dingen helderder, nu je min of meer gedwongen de wijk met enige distantie bekijkt. Die gedachte schoot me te binnen toen ik in de serie 'Zomergasten' van de VPRO een avondvullend programma zag rond de Brits/Nederlandse schrijver Ian Buruma. Een internationaal gevierd auteur die in zijn jeugd lang in het Benoordenhout woonde, maar nu de meeste tijd in Londen - of nog verder weg - verblijft. Buruma, nooit echt Nederlander geworden, bleek als relatieve vreemdeling haarscherp de merkwaardige kanten van de Benoordenhoutse micro-samenleving te kunnen schetsen.

Hij had het vooral over de jaren dat hij bij HVV voetbalde. Met enige verwondering zag Buruma hoe de leden van de Leeuw van Wassenaar op komische wijze de Engelse stijl van leven trachtten te kopiëren. 'Maar de inhoud van die levensstijl', was zijn mening, 'raakten ze zelden. Het bleef bij uiterlijkheden'.

Tja, dat doet me inderdaad denken aan mijn eigen jeugd toen ik, uit Amsterdam gekomen, voor het eerst stuitte op de bizarre codes van de HVV-jeugd. Al die zestienjarigen die, gestoken in wijde antracietgrijze broeken met omslag en bedaagde geruite jasjes, leken op jongens verkleed als oude mannetjes. Buruma: 'Het juiste aantal gaatjes in je schoenen. Dat telde'.

Misschien is dat verlangen om zich te spiegelen aan de Engelse upper-class wel te herleiden naar de aloude Haagse volksaard, die voorschrijft dat de pretenties hoger mogen zijn dan de inhoud rechtvaardigt. Denk aan de houten ham en de aardappelen in de vioolkist. In de ogen van zo'n elitaire Engelse cricketvereniging is HCC dus eigenlijk een soort houten ham.

Een interessante gedachte niet? Eigenlijk bevestigt deze theorie desondanks mijn opvatting dat HVV een bezit is dat deze wijk moet koesteren. Een soort open luchtmuseum van normen en genoegens die elders zijn verlaten.

HVV is zo Haags als de Laan Copes en de ambtenaren van BZ die ook denken dat het leven ophoudt als het donkerblauwe kostuum met krijtstreepje niet meer leverbaar is.

Als Couperus ooit in de verleiding zou zijn gekomen om te voetballen dan had hij het beslist aan de Van Hogenhoucklaan gedaan.

Joop ik hoop snel van je te horen, wellicht dat je dan kunt terugkomen op dat gerucht over de oude barakken van VROM. Was dat een grap of ernst?

Groeten
Peter-Jan van Lynden.

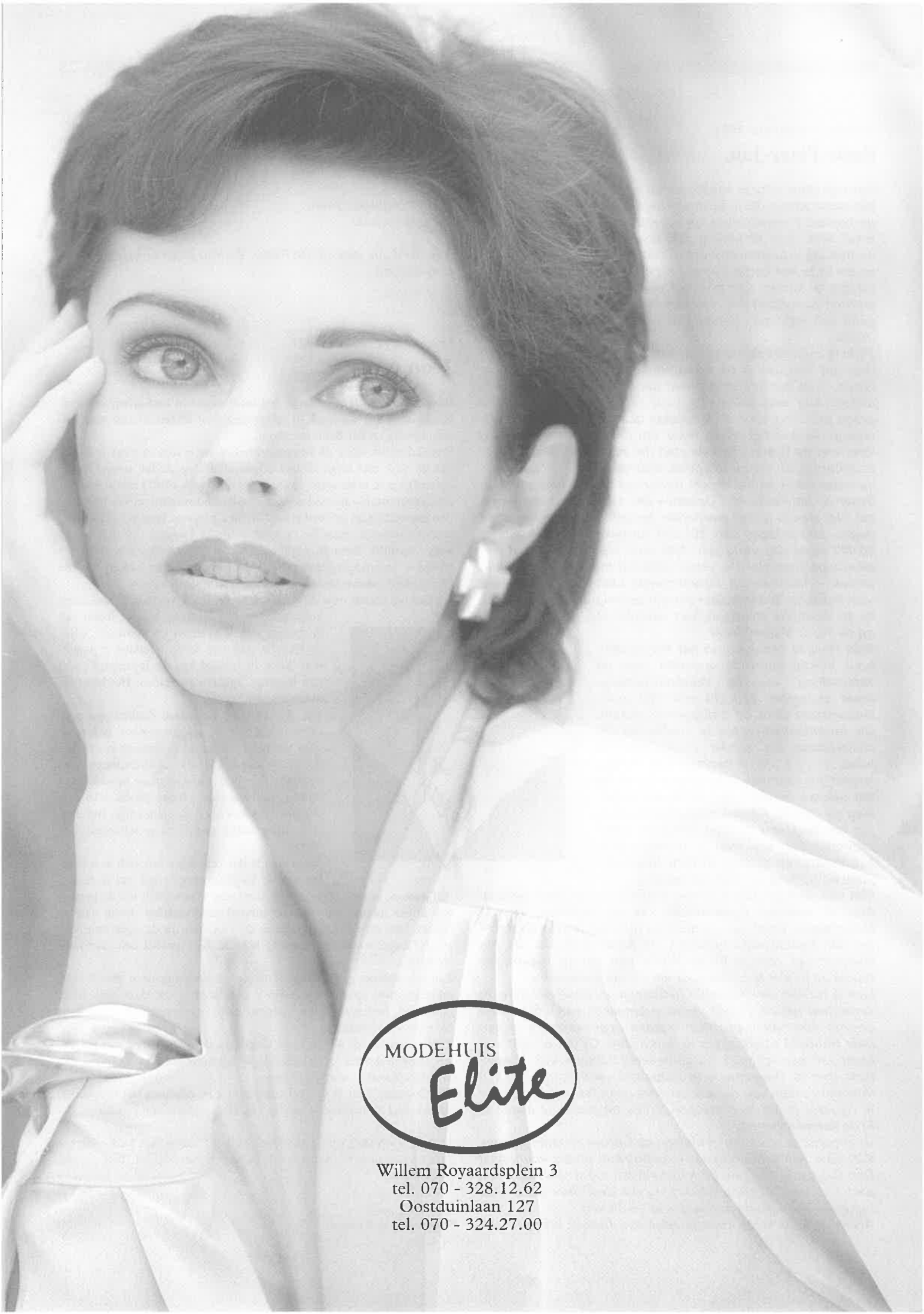
MODEHUIS
Elite
Willem Royaardsplein 3
tel. 070 - 328.12.62
Oostduinlaan 127
tel. 070 - 324.27.00

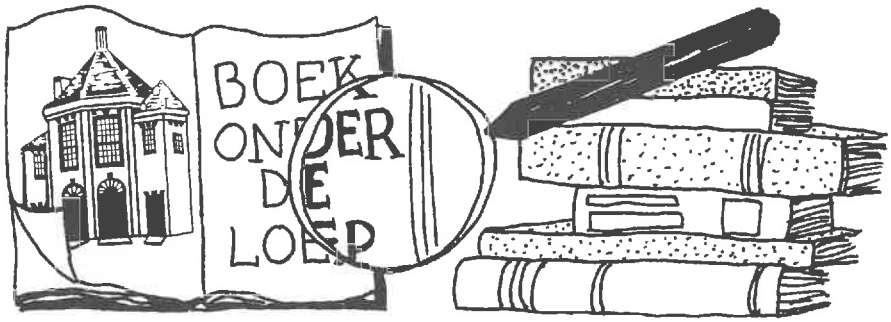

DEN HAAG ZOALS HET WAS

Geharrewar over een nieuw stadhuis in Den Haag dateert niet van vandaag of gisteren. Zo'n honderd jaar geleden knelde het stadhuis al als een te nauw korset. Verplaatsing van de raadszaal naar Javastraat 26 bood in 1912 tijdelijk soelaas, zo dacht men. Het zou nog zestig jaar duren voordat de raad een nieuw onderkomen aan de Groenmarkt kreeg. En daarmee was het eind van de stadhuisperikelen nog lang niet in zicht! In die tussentijd had de gemeenteraad in 1928 een prachtig plan voor een stadhuis aan het Spui door Berlage en Limburg laten ontwerpen. De invloedrijke burgemeester Patijn, die het Spui maar een achterbuurt vond, zorgde ervoor dat hals-over-kop het Alexanderveld werd bestemd voor het nieuwe stadhuis. Ontwerp en bouw namen vervolgens 22 jaar in beslag en voorkwamen niet, dat de stad veertig jaar later wederom werd opgezadeld met 'Spuiperikelen'! Dit alles en nog veel meer staat te lezen in 'Burgers en Bestuur', het zesde nummer in de tijdschriftenreeks 'Den Haag zoals het was'. De nummers 7, 8, 9 en 10 zijn inmiddels ook al van de persen gerold. Achtereenvolgens komen daarin de Tweede Wereldoorlog, het culturele leven, het Indisch Den Haag en de groei van de stad aan bod. Het oorlogsnummer schetst een beeld van de stad in bezettingstijd: evacuaties vanwege de Atlantikwall, distributie, illegaliteit, hongerwinter en tenslotte de bevrijding. Groot is het contrast met het vrolijke 'artiestennummer', met zoete herinneringen aan het gebouw van Kunsten en Wetenschappen aan de Zwarteweg, de Princesseschouwburg aan het Korte Voorhout en het theater van Eduard Verkade aan de Herengracht (nu bioscoop Odeon). De revues van Louis Bouwmeester en Henri ter Hall met o.a. de komiek Buziau, de operettes van Fritz Hirsch, de Haagse Comedie en Lou Bandy doen oude tijden weer herleven, terwijl Wim Kan, Paul van Vliet en de Appel - om maar willekeurig enkele fenomenen te noemen - niet onbesproken blijven. Ruim aandacht wordt ook besteed aan film, muziek en dans van toen en nu. Alleen al het bekijken van 'de plaatjes' uit het verre en recente verleden is een feest op zich! De 'Weduwe van Indië' kwam kort voor de zomer als nummer 9 uit. De geschiedenis van de Pasar Malam, die tegelijkertijd op het Malieveld werd gehouden, ontbreekt daarin natuurlijk niet, evenmin als de baboes aan het strand, de winkels voor 'Indische uitrustingen', de Indische tentoonstellingen, eethuizen en muziek. Uitgeverij Waanders en het Haags Gemeentearchief komen kortom hun belofte ook met deze nummers weer ruimschoots na: het zijn stuk voor stuk mooie tijdschriften met pakkende teksten en fascinerende illustraties! Ze zijn allemaal verkrijgbaar bij sigarenhandel en boekwinkel voor *f* 6,95 per stuk.

In 1935 had Asta nog een feestelijke uitstraling. Met imposante reclameborden probeerde de exploitant de mensen naar binnen te lokken.

Archeologie

Het eerste nummer in de VOM-reeks van dit jaar is verzorgd door de stadsarcheologen. Het klinkt wat ingewikkeld, maar zij bouwen binnen de VOM-reeks een eigen mini-serie onder de titel 'De archeologie van Den Haag' op, waarvan dit deel het derde en laatste is. Onderwerp is dit keer de Middeleeuwen; de prehistorie en de Romeinse tijd zijn in de eerste twee delen behandeld (resp. 1991 nr.2 en 1992 nr.4 in de VOM-reeks). In dit laatste deel is te zien hoe het archeologisch onderzoek ingewikkelder wordt naarmate de maatschappelijke structuren complexer worden. Historisch onderzoek gaat een belangrijke ondersteunende rol voor het 'graaf- en spitwerk' spelen; van deze periode is immers relatief veel op schrift bewaard gebleven. Door de archeologische vondsten worden de in de notariële boedelinventarissen beschreven voorwerpen 'tot leven gewekt' en zo vullen deze twee bronnen elkaar prachtig aan voor wat betreft de kennis van het materiële bezit van onze voorouders.

Haags straatbeeld uit 1921: baboe duwt de kinderwagen in de 2de Schuytstraat

Aan de hand van het geschiedverhaal en de bodemvondsten wordt in dit deel de ontwikkeling van Den Haag van dorp tot stad, zij het zonder muren, geschetst. Doordat de graaf van Holland zich hier had gevestigd, kon het boerendorp uitgroeien tot stad. Het is deze verstrengeling tussen hof en dorp die Den Haag een geheel andere ontwikkeling doet doormaken dan die van andere middeleeuwse steden in Holland. Het is een hele kunst dit hele proces op een voor iedereen begrijpelijke en aantrekkelijke wijze te beschrijven. De stadsarcheologen zijn daarin bijzonder goed geslaagd; bovendien ondersteunen de talrijke goede illustraties de tekst op een voortreffelijke manier. De publikatie is voor *f* 18,– verkrijgbaar in de boekwinkel en het gemeentelijk informatiecentrum aan de Groenmarkt.

restaurant ROUSSEAU

Fine cuisine française

* *lunch menu à f 45,00*
* *menu Rousseau à f 55,00*
* *menu découverte à f 85,00*
* *menu Prestige à f 115,00*

cuisinier prop:
JEAN-MARC ROUSSEAU

van Boetzelaerlaan 134
2581 AX DEN HAAG
tel. 070-355 47 43

PSYCHOSOCIAAL ADVIESBUREAU FLIER

Soms is het goed met een deskundige een bevredigend antwoord te zoeken op vragen over relatie, gezin, verslaving, stress, angst, etc..

Ruychrocklaan 170
2597 ET 's-Gravenhage
Telefoon: 070-3247298

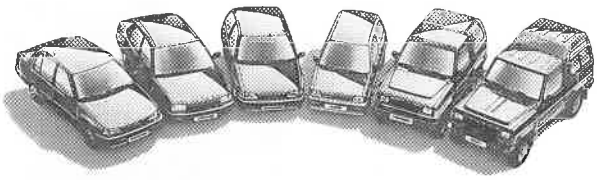

Autobedrijf H. Persoon
Subdealer Daihatsu
Elandstraat 437-439
Tel.: 3624900

Onze gebruikte auto's worden afgeleverd met een *Nationale Autopas Certificaat, Bovaggarantie* en *APK.*

SWÜSTE SANITAIR

TELEFOON 3.474.474

WINKEL + WERKPLAATS: THERESIASTRAAT 91

Loodgieters- en dakwerken.
Erkend gas-, water- en centrale verwarmingsinstallateur, onderhoudsabonnementen.

Toiletverhogers en aangepast sanitair

Vraag vrijblijvend advies en offerte

De Kok & Kervezee B.V.
Mezenlaan 31

Makelaardij/Beheer onr.goed
tel. afd. makelaardij 364 50 01

- **taxaties**
- **aan- en verkoop**
- **beheer onr.goed**

H.L. Plokker mak.o.g./lid.N.V.M.

"Spaanse les wordt gegeven

door Spaanse"

Tel. 070 - 324 82 97 - RAQUEL

BENOORDENHOUTJES

De prijs voor Benoordenhoutjes in 1993 bedraagt ƒ 20,– voor maximaal 30 woorden. Niet bestemd voor commerciële doeleinden. Opgave van de tekst kan alleen schriftelijk worden gedaan met contante betaling in een enveloppe met vermelding van 'Benoordenhoutjes', geadresseerd aan het redactieadres. Telefonische opgave van tekst is niet mogelijk. Tekst, ontvangen na de sluitingsdatum kan niet worden verwerkt.

Bijles Duits gevraagd voor havo-5 leerling; v.d. Zalm, tel. 3280118.

Pedicure, 15 jaar ervaring, Elly v.d. Wenden, Schiefbaanstr. 4A (zijstraat Oostduinlaan); tel. 3632516 (kan niet aan huis komen).

Museumcursus: Het Haags Gemeentemuseum. Vanaf donderdagmiddag, 15.00-17.00 uur, en donderdagavond, 20.00-22.00 uur, 30 september zal bij de Stichting Gunst, wat 'n Kunst, Raamweg 45, de museumcursus Het Haags Gemeentemuseum gegeven worden door kunsthistorica dra. Marianne Kruger. In vijf bijeenkomsten om de andere week zullen het museumgebouw en de schilderijencollectie worden behandeld. Inlichtingen: tel. 01180-23988 of 070-3460052.

Ex-secretaresse heeft tijd beschikbaar voor gezelschap, correspondentie, administratie, boodschappen, etc. In bezit van auto; tel. na 23 augustus 3245718.

Door ruimtegebrek in eigen huis zoek ik voor mijn au-pair een kamer te huur met (gebruik van) douche/wc in Benoordenhout; tel. 3246499.

Nog enkele plaatsen voor yoga op de dinsdagavond. 13 lessen voor ƒ 100,–; Marijke de Puit, tel. 3240742.

Schilder- en tekenlessen voor volwassenen en kinderen vanaf 10 jaar. Engelse kunstenares geeft les in gezellige sfeer. Beginners welkom.; inl. Prunella Servatius-Hawke, tel. 3281598.

Beeldend kunstenares geeft, in eigen atelier, lessen in tekenen, schilderen en grafische technieken. Kleine groepen, persoonlijke begeleiding, start eind september; Enny Kleikamp van Leeuwen, Jan van Nassaustr. 98, tel. 3246017.

Stress, nerveus, 'afgedraaid'? Doe er wat aan! Esalen/Ayurveda massage door gecertif. masseur, is weldadig en heilzaam voor dames en heren. Vraag om gratis folder; Bert Schwarz, tel. 3245189.

Kookwinkel De Heksenketel zoekt een medewerkster voor 2 à 3 (mid)dagen, 10 à 15 uur per week (ook zaterdagen!). Belangrijkste vereiste is kookenthousiasme. Bellen voor afspraak 3650197.

Aerobics & Callanetics. Doe er wat aan! Dinsdag- en donderdagochtend in Bronovogymzaal; dinsdag- woensdag- en donderdagavond in Woltersschool. Inf. en inschrijven: Magda Istha, tel. 3241881.

Erkend pedicure/manicure ook voor voetreflexologie; mw. P.M. Pas, Ruychrocklaan 123, 2597 EL, tel. 3242353.

Vanaf half september bloemschikcursus. 4 Lessen. Lesgeld ƒ 15,– per les, excl. materialen. Bouquetterie Valerie, Breitnerlaan 25, tel. 3245119.

BABYSITTERS

De redactie van het wijkblad verzorgt alleen de publikatie van deze rubriek. Afspraken over de tarieven dienen onderling te worden gemaakt.
Als een babysit blijft slapen, dan wordt het tarief berekend tot het moment van thuiskomst van de ouders.
Verder is het noodzakelijk gebleken beide partijen er nog eens op te wijzen, dat er duidelijke afspraken moeten zijn over de tijd van thuiskomst en ook over het al dan niet ontvangen van bezoek tijdens het babysitten. Het is voor iedereen prettiger als dit van tevoren goed geregeld is.

Suzanne Jansen (18 jaar)
Weissenbruchstraat 121, tel. 324.75.79
Olga de Bruin (15 jaar)
Neuhuyskade 17, tel. 328.24.77
David Son (14 jaar)
Ruychrocklaan 32, tel. 328.23.44
Louwrien Kaptein (18 jaar)
Duchattelstraat 5, tel. 324.88.71
Barbara Stevens (15 jaar)
V. Neckstraat 61, tel. 328.24.29
Aemelie Deelder (16 jaar)
Nyelantstraat 1, tel. 328.00.64
Teodorian Mariana (24 jaar)
Dedelstraat 25, tel. 346.35.42
Sjoerd Veentjer (18 jaar)
P. Gabrielstraat 170, tel. 324.86.91
Maggie Bourgonje (16 jaar),
Duchattelstraat 12, tel. 324.63.90
Margriet van der Zalm (14 jaar)
Weissenbruchstraat 284, tel. 328.01.18
(alleen vr. en za.)
Marnix Lippman (17 jaar),
Van Soutelandelaan 149, tel. 3240282
Joachim Villiger (18 jaar), Benoordenhoutseweg 238, tel. 324.15.38 (alleen za.)
Anjet van Dijken (16 jaar),
Duchattelstraat 10, tel. 3240429
Ida Pas (16 jaar), Ruychrocklaan 123,
tel. 3280305 of 3242353
Tessa Frans (16 jaar), Van Lanscroonstr. 8,
tel. 3248627 (niet op zaterdagavond)
Agnes Cusell (14 jaar), v. Soutelandelaan 41, tel. 3244289 (alleen op vrijdag en zaterdag)
Lisette Tuizenga (16 jaar), Groenhovenstraat 26, tel. 3563103
Richard Nieuwenhuijsen (17 jaar),
v. Nijenrodestraat 86, tel. 3281348
(niet op dinsdag- en donderdagavond)
Emilie Froger (16 jaar) en Suzanne Froger (15 jaar) (beiden Frans- en Engelstalig),
Burnierstraat 21, tel. 3623339
Colleen Cumming (22 jaar), Oostduinlaan 143, tel. 3243780.

oppas overdag
mw. J.A. Weyerman-Kruys
Cantaloupenburg 3, tel. 360.07.82

POLS STOMERIJ

Ⓐ Ⓟ Ⓕ

Specialisten in het reinigen met FLUOR.

Het behoud van uw dure kleding.

Alles hand geperst.

Breitnerlaan 74
Tel. 3245258

Ⓕ Speciale reiniging

leuke betaalbare
jongens- en meisjesmode
iedere week
nieuwe collectie

MONTY
KINDERKLEDING

Breitnerlaan 74
(nabij Van Hoytemastraat)
Tel. 3 28 19 90

MAKELAARS associatie

070-3526800

OOK UW WIJK IS ONS WERKGEBIED
LAAT ONS U GEDEGEN ADVISEREN IN ZAKEN ALS
KOOP EN VERKOOP
HYPOTHEEK,
TAXATIES EN VERZEKERINGEN
HUUR EN VERHUUR

Verkoop	Verhuur
Dhr. Ing. P.H. van Duijne Privé: 070 - 3 55 51 42	Mevr. Marianne de Bruyn Privé: 070 - 3 24 41 39
Dhr. M.J.M.W. Pluijm Privé: 070 - 3 45 61 69	Mevr. Angelika Polman Privé: 070 - 3 24 77 92
Dhr. F.J. Lindeloo Privé: 070 - 3 24 02 91	
Dhr. Ing. P. van Duijne Privé: 070 - 3 54 54 00	
Mevr. M.J.A. Vollebregt	

NVM

MAKELAARS ASSOCIATIE B.V.
STEVINSTRAAT 201, 2587 EG 'S-GRAVENHAGE

pink & lie

KOUSEN
BIJOUX
LINGERIE
EN NACHTGOED

PINK & LIE

Breitnerlaan 2 (vlakbij van Hoytemaplein), 2596 HC Den Haag, tel. 3.24.89.98.

OUDERENWERK BEZUIDENHOUT / BENOORDENHOUT

SLAPEN KUN JE LEREN

Niet iedereen heeft een ongestoorde nachtrust. U kunt niet in slaap komen of wordt juist vaak wakken en voelt zich de volgende morgen geradbraakt. Kent u het gevoel? U kunt dan slaap- en/of ontspanningsmiddelen gebruiken. Maar . . . deze middelen verstoren echter een gezond slaappatroon en u loopt gevaar aan deze middelen verslaafd te raken.
U kunt dan veel beter een cursus 'slapen kun je leren' volgen. De cursus bestaat uit acht bijeenkomsten en start begin september. De kosten zijn ƒ 50,– per deelnemer. Deze cursus wordt gegeven in het Wijk- en dienstencentrum Bezuidenhout, Johannes Camphuysstraat 23. Voor informatie, precieze aanvang cursus en aanmelding kunt u terecht bij Trees van Leeuwen, Ouderenwerk Benoordenhout-Bezuidenhout, tel. 3477297.

GEHEUGENTRAINING

'Bewust gebruik van het geheugen' is de eigenlijke naam van deze cursus die in groepsverband wordt gegeven. Hij is speciaal bestemd voor mensen die hun geheugen willen onderhouden of die zich ergeren aan hun vergeetachtigheid. Deze cursus is gericht op het verkrijgen van meer inzicht in de werking van het geheugen en hoe we hiervan gebruik kunnen maken. De cursus wordt gegeven door A.E. van den Berg-Hajonides van der Meulen en S.P. van Doorn-Oosterveld. Voorafgaand aan de cursus wordt op woensdag 15 september een introductiebijeenkomst gehouden in het verzorgingshuis Aelbrecht van Beijeren, Theo Mann Bouwmeesterlaan 1 om 11.00 uur. De eigenlijke cursus begint op 6 oktober en duurt tot en met 8 december, elke keer op woensdagmorgen van 10.00 tot 12.00 uur. De kosten bedragen ƒ 60,– per deelnemer. Hiervoor ontvangt u ook het cursusboek 'Bewust gebruik van het geheugen'. Voor aanmelding en informatie: Trees van Leeuwen, tel. 3477297.

ZORGKAART

Het blijkt nog steeds dat mensen onvoldoende op de hoogte zijn van de voorzieningen die voor hen bestaan. Daardoor kan het voorkomen dat men zichzelf tekort doet. Met name voor thuiswonende ouderen kan een steun in de rug, zoals een telefooncirkel of dagverzorging, bijdragen tot het in stand houden van de zelfstandigheid. De zorgkaart geeft een overzicht van alle zorgvoorzieningen die in het stadsdeel Haagse Hout voor ouderen bestaan, compleet met telefoonnummers, contactpersonen en tarieven. Deze zorgkaart kan b.v. achter de verjaardagskalender worden opgehangen. De zorgkaart is inmiddels in het Benoordenhout verspreid. Indien u onverhoopt geen zorgkaart heeft ontvangen kunt u er een aanvragen bij het Ouderenwerk, tel. 3477297 of 3470041. U krijgt hem dan, zolang de voorraad strekt, terstond opgestuurd.

KOOKCURSUS VOOR MANNEN

In september start weer een kookcursus voor mannen in het Haagse Hout. Tijdens een achttal lessen worden heerlijke gerechten gekookt in de keuken van maison Gaspard de Coligny, met chefkok Penders als cursusleider. Er wordt een complete maaltijd klaar gemaakt die u gezamenlijk kunt nuttigen maar u kunt de maaltijd ook mee naar huis nemen. Ook is het mogelijk om voor twee personen te koken en een ander te verrassen met uw zelfgemaakte maaltijd. De kosten bedragen ƒ 65,– voor acht lessen en ƒ 110,– wanneer u voor twee personen wilt koken.
De cursus wordt gehouden in maison Gaspard de Coligny op dinsdagmiddag van 14.00 tot 16.30 uur. De eerste les is op dinsdagmiddag 5 oktober (bij voldoende aanmeldingen). Er kunnen maximaal twaalf personen aan deze cursus deelnemen. Voor informatie en aanmelding: hr Penders, maison Gaspard de Coligny, Theo Mann Bouwmeesterlaan 10, tel. 3244333 of Trees van Leeuwen, tel. 3477297.

(advertentie)

Kijkt u eens:
Rodenstock Progressiv S

ergra
optiek·specialisten
den haag

van Hoytemastraat 107, 3249470
Heulstraat 19, 3657388
Frederik Hendriklaan 242, 3541868
Laan van Meerdervoort 135, 3650855
verat

Optimaal kijkplezier voor mensen boven de veertig

(advertentie)

Administratiekantoor
Caroline Vergne

Verzorging van alle soorten administraties:

VOOR BEDRIJVEN:
– Boekhouding
– Aangifte O.B.

VOOR PARTICULIEREN:
– Boekhouding
– Belastingaangifte
– Zakelijk beheer

Paul Gabriëlstraat 153 - 2596 VD Den Haag
Telefoon 070 - 328 17 83

De hypotheek voor gevorderden

Iedereen die voor de tweede keer een huis koopt, neemt zich voor om niet dezelfde fouten te maken als de eerste keer.

Dus: niet verliefd worden op een huis. Nuchter kijken naar de kwaliteit. Verborgen gebreken ontdekken als ze nog verborgen zijn.

En bij de hypotheken niet alleen vragen: hoeveel kunnen we krijgen? En: wat is het laagste rentepercentage? Maar nu eens letten op *alle* voorwaarden.

U zag het al aankomen: daar wil ABN AMRO het even over hebben. De ABN AMRO bank heeft namelijk een paar goede hypotheekvormen, al zeggen we het zelf. En die zijn o.a. zo goed omdat de voorwaarden heel flexibel zijn. Dus ook op het gebied van rentebedenktijd, meeverhuizen en boetevrij aflossen.

En dat terwijl de rente heel acceptabel is, en 't u ook nog wel eens mee zou kunnen vallen tot hoever we willen gaan.

De beste manier om dat uit te vinden, is door eens langs te komen. Dat verplicht tot niets en dat kost niets... tenminste, niet meer dan een half uurtje.

ABN·AMRO *De* bank

Van Alkemadelaan 338, tel. 3244505
Van Hoytemastraat 47, tel. 3244570
Oostduinlaan 103, tel. 3242692
Wassenaarseweg 101, tel. 3264031
Willem Royaardsplein 1, tel. 3244318

NIEUW SEIZOEN, OUD GELUID

De grote vakantie en de zomerkampen zijn bijna weer voorbij, de scholen beginnen weer en ook het scoutingseizoen maakt een nieuwe start. Elke zaterdag komen de Bevers, Kabouters, Welpen en Scouts weer bij elkaar in ons prachtig gelegen clubhuis in park Oostduin, te vinden achter het Shellgebouw. Dit voormalige bijgebouw van het landhuis dat er tot vlak na de oorlog heeft gestaan is sinds 1946 omgebouwd tot het gezellige onderkomen van de Scoutinggroep Stanley 55. Kinderen in verschillende leeftijdsgroepen spelen hier hun eigen specifieke spel. Wil je echt begrijpen wat Scouting nu precies is dan moet je gewoon op de vermelde tijden eens komen kijken of te bellen naar een van de hieronder genoemde telefoonnummers.

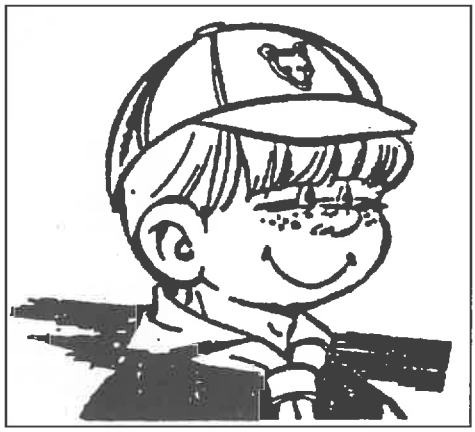

Bevers (jongens en meisjes van 5 tot 7 jaar): zaterdag van 12.00 tot 13.30 uur, tel. 01742-94079 (Petra Meijer)
Kabouters (meisjes van 7 tot 11 jaar): zaterdag van 14.00 tot 16.15 uur, tel. 3998433 (Claudia Hekman)
Welpen (jongens van 7 tot 11 jaar): zaterdag van 10.00 tot 12.15 uur, tel. 3940251 (Edith Wiersma)
Scouts (jongens en meisjes van 11 tot 15 jaar): zaterdag van 14.00 tot 17.00 uur, tel. 3541654 (Donald Quist).
TOT ZIENS IN PARK OOSTDUIN!
Jaap van der Toorn (groepsvoorzitter)

Lidmaatschap wijkvereniging
U kunt zich aanmelden door overschrijving van ƒ 15,– op postbankrekening 38.04.427 ten name van Wijkvereniging Benoordenhout te Den Haag. De wijkvereniging heeft ca. 2.000 betalende leden.
Secretariaat wijkvereniging
Mw. C.E. Pfaeltzer-Geersen, Van Wouwstraat 22, 2596 RG, postbus 96839, 2509 JE Den Haag.

WIE WAT WAAR

Wijkvereniging Benoordenhout, postbus 96839, 2509 JE Den Haag

Voorzitter:
mw. mr. J.M. Grasveld-Beynen*, Jozef Israëlslaan 37, 2596 AN
Secretaris:
mw.C.E. Pfaeltzer-Geersen*, Van Wouwstraat 22, 2596 RG, postbus 96839, 2509 JE Den Haag
Penningmeester:
ir. J.M. de Ch. Albers*, Nassau Dillenburgstraat 33, 2596 AC
Ruimtelijke Ordening:
mr. F. van Gelein Vitringa*, Bronovolaan 16, 2597 AZ
Verkeer en Vervoer:
mw. mr. M.J. Schaepman-de Bruijne*, Nassau Odijkstraat 10, 2596 AH
Belangenbehartiging ouderen:
mw. C.M.G.C. Talsma-van der Kun, Jozef Israëlslaan 40, 2596 AR
Groenvoorziening en milieu:
Drs. D.M. Schröeder*, Van Neckstraat 10, 2597 SG
Hoofdredacteur wijkblad:
C.J. Postmaa*, Postbus 97798, 2509 GD
Sociaal / Cultureel
mw. M.L.B. Klopper-Driebeek*, Stalpertstraat 184, 2597 RX
Wijkcentrum:
't Benoordenhuis, Bisschopstraat 5, tel. 324.05.72.
Beheerder: E.L. van der Brug
Voorzitter Beheerscommissie:
A. Verwij*, Van Alkemadelaan 311, 2597 AJ
Administrateur: mw. Th. F.C. Hoek-Nanninga
Contactclub Benoordenhout (vanaf 55 jr.):
mw H.H. van Oordt-Schukking, Pieter Meinersstraat 98, 2597 VM, tel. 324.23.21
Algemene burenhulp
- Wijkhoofd: mw. P.P.M v. Leeuwen-Leydeckers, Nassau Zuilensteinstr. 1A, tel. 3242950
- Plv. wijkhoofd: mw. J. de Roos, v. Trigtstr. 19, tel. 3241854

Haags Kruiswerk
Wassenaarseweg 12, tel. 3609969
- Thuiszorg voor volwassenen (hulp in lichamelijke verzorging): ma. t/m vr., 12.30-13.30 uur
- Consultatiebureau voor zuigelingen en peuters: ma. t/m vr., 12.30-13.30 uur
- Diëtiste: elke 1e en 3e dinsdag van de maand, 13.00-16.00 uur

Politie
Bureau De Mildestr. 1, tel. 3102591, ma. t/m za. 08.00-15.30 uur; b.g.g. bureau Overbosch, tel. 3103080 (07.00-23.00 uur) of bureau Burg. Patijnlaan, tel. 3102911
Ouderenwerk Benoorden- en Bezuidenhout
Informatie en voorzieningen voor ouderen Johannes Camphuysstr. 25, 2593 CH Den Haag, tel. 3477297 / 3820674
- Consulent ouderenwerk: J.T. v. Vliet
- Telefooncirkel: mw. T. v. Leeuwen
- Klussendienst: G. v. Buren
- Stichting Wijkbus Haagse Hout: mw. T. v. Leeuwen
- Meldpunt vrijwillige thuishulp: mw. I. Plompen, tel. 3819191
- Ouderenoppas-service: mw. J. Kerssies, tel. 3470041
- Comm. Belangenbehartiging Ouderen: J.H. v. Nierop, Laan v. Clingendael 140, tel. 3246889

RIAGG Noordhage
Prinsegracht 71, tel. 3808224
Stadsdeelkantoor Haagse Hout
Het Kleine Loo 364, tel. 3535800; fax 3535808
Openingstijden: dagelijks van 08.15-16.00 uur
- Burgerzaken - openingstijden: ma-do 08.15-14.00 uur; vr 08.15-12.00 uur en 19.00-21.00 uur
- Dienst bouwen - stadsdeelinspecteurs: ma-vr 11.00-12.00 uur; aanvragen bouwvergunningen: wo 11.00-12.00 uur
- Woonruimtezaken - ma 14.00-16.00 uur
- Stadsbeheer - ma-vr 08.15-14.00 uur; reinigingsinspecteur: di 08.00-09.00 uur en 13.00-14.00 uur; do 09.00-10.00 uur, tel. ma-di-do-vr ochtend
- Welzijn (sport en recreatie) - spreekuur na telefonische afspraak
- Gem. sociale dienst - ma-wo-vr 08.15-14.00 uur en vr avond 19.00-21.00 uur
- Sociaal raadsman - spreekuur na telefonische afspraak: di en vr 09.00-12.20 uur. Telefonisch spreekuur: 13.30-±15.30 uur

* Leden van het bestuur van de wijkvereniging Benoordenhout

Privé-lessen

Wis- en Natuurkunde
V.W.O. - H.A.V.O.

J. Hoogenraad
Benoordenhoutseweg 26b
telefoon 324.66.72

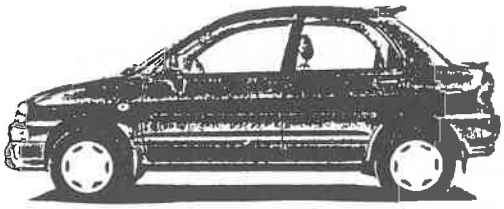

mazda WIERINGA

MAZDA Wieringa
Balistraat 53
2585 XM 's-GRAVENHAGE
Tel.verk.: 3462686
Werkpl.: 3461414

Tevens het adres voor de jonge gebruikte auto, diverse merken met Kroon-garantie.

GIESBERS
MAKELAARDIJ

Weissenbruchstraat 416
Telefoon 070-3.26.26.26 NVM

HERENKAPPER

hairshop
BOUNTY

Weissenbruchstraat 281
Telefoon 070-324.84.76

Knipt elk gewenst model.

Begrafenisonderneming

H.H. Hofstra

Stichting Olim Sic Erit

Kantoor, rouw- en ontvangkamer

Dreibholtzstraat 1 (hoek Wassenaarseweg)
2596 XG 's-Gravenhage

Telefoon 070 - 3 24 00 77
(dag en nacht service)

Begrafenissen - Crematies

ARCHIEFINSCHRIJVING DEPOSITOSTORTING UITVAARTVERZEKERING

Bouleau
Castenmiller
Intercoiffure

KAPPERS
MET HART
VOOR UW HAAR

v. Hoytemastraat 100
(Benoordenhout)
Telefoon: 328 19 19

Gemeente Den Haag

Dienst Openbare Bibliotheek

.....OOK IN UW WIJK

Bibliotheek Benoordenhout
Utenbroekestraat 4, tel. 328 01 77

Openingsuren:

ma.	14 - 20	do.	gesloten
di.	14 - 17	vr.	14 - 20
wo.	11 - 17	za.	10 - 13

Bij inschrijving legitimatie verplicht.

MAR-Y-MAN
HEREN MODE

VAN HOYTEMASTRAAT/PAUL GABRIËLSTRAAT - DEN HAAG - TEL. 070-3281373

BOUTIQUE
MAR-Y-MAR

EXCLUSIEVE
DAMESMODE

VAN HOYTEMASTRAAT 99
2596 EP DEN HAAG
TELEFOON 070-3242224

Doorschodt Makelaars

voor
al
uw
onroerend
goed
zaken.

van Hoytemastraat 102
2596 ET 's-Gravenhage
Tel.: 070 - 3245454*

NVM
MAKELAAR

Algemene Boekhandel
Couvée
v. Hoytemastraat 66
Telefoon 324.79.30.

BIJ KONINKLIJKE BESCHIKKING
HOFLEVERANCIER

Sinds 1856
uw trefpunt voor
meer kennis.

Komt u zich regelmatig
op de hoogte stellen
van de nieuwe uitgaven

UNIEK IN HET BENOORDENHOUT!

Jan van Os

Kom en geniet vrijblijvend van de BLOEMENPRACHT in onze kassen

- Een geweldig assortiment sierpotten en plantenbakken
- Opgemaakte stukken ● Pot- en tuingrond
- Diverse meststoffen
- Dagelijkse verse snijbloemen

ZELFBEDIENINGSKWEKERIJ

- Een kwekerij waar u alles zelf uitzoekt
- Keuze uit duizenden kamerplanten en tuinplanten
- Betaalbare prijzen

P volop parkeerruimte

Duchattelstraat 1 (zijstraat Weissenbruchstraat). Geopend van 09.30 uur tot 's avonds 17.30 uur - 's woensdags na 1 uur gesloten. **Telefoon 070 - 3 24 68 31**

PETER B. RÖTTGERING

MAKELAARS - TAXATIEKANTOOR O.G.

- Aan- en verkoop
- Taxaties
- Assurantiën
- Bedrijfshuisvesting
- Huur en verhuur
- Hypotheken
- Beheer
- Beleggingen

Maak vrijblijvend een afspraak voor een oriëntatiegesprek.
De basis voor uw succes

NVM MAKELAAR

BREITNERLAAN 287 2596 HA 'S-GRAVENHAGE
TELEFOON 070-3244350 TELEFAX 070-3281278

NVM HYPOTHEEK SHOP